



Государственное автономное учреждение Московской области  
«Научно-исследовательский и проектный институт градостроительства»  
(ГАУ МО «НИиПИ градостроительства»)

---

143960, Московская область, г. Реутов, проспект Мира, д. 57, помещение III, тел: +7 (495) 242 77 07,  
niipi@mosreg.ru

Государственное задание  
от 27.11.2025 № 834.9

**«КАРТА ПЛАНИРУЕМОГО РАЗМЕЩЕНИЯ  
ОБЪЕКТОВ МЕСТНОГО ЗНАЧЕНИЯ  
СЕРГИЕВО-ПОСАДСКОГО ГОРОДСКОГО ОКРУГА  
МОСКОВСКОЙ ОБЛАСТИ»**

**МАТЕРИАЛЫ ПО ОБОСНОВАНИЮ**  
Карты планируемого размещения объектов местного значения  
Сергиево-Посадского городского округа Московской области

**И.о. директора**

**А.Н. Чуньков**

**Руководитель мастерской № 3**

**Н.В. Макаров**

**ГАП мастерской №3**

**Н.В. Хирина**

**«КАРТА ПЛАНИРУЕМОГО РАЗМЕЩЕНИЯ  
ОБЪЕКТОВ МЕСТНОГО ЗНАЧЕНИЯ  
СЕРГИЕВО-ПОСАДСКОГО ГОРОДСКОГО ОКРУГА  
МОСКОВСКОЙ ОБЛАСТИ»**

**МАТЕРИАЛЫ ПО ОБОСНОВАНИЮ  
Карты планируемого размещения объектов местного значения  
Сергиево-Посадского городского округа Московской области**

**АВТОРСКИЙ КОЛЛЕКТИВ**  
**ГАУ МО «НИиПИ градостроительства»:**

**Архитектурно - планировочная часть:**

Главный архитектор проекта

Хирина Н.В.

Главный архитектор проекта

Крыжевская Ю.О.

Главный специалист

Бахмутова К.В.

Ведущий инженер

Нефедова В.В.

**Социально - экономическая часть:**

Ведущий инженер – экономист

Кожекина О.Ю.

**Инженерное обеспечение:**

Руководитель мастерской

Зайцева Е.В.

Начальник отдела

Смирнова И.С.

Главный инженер проекта

Атанова Н.Д.

Главный инженер проекта

Васяева А.Г.

Главный инженер

Коновалов Е.П.

Ведущий инженер

Раемская Т.А.

Ведущий инженер

Нефедова О.О.

Главный инженер

Кузьминов В.Н.

**Охрана окружающей среды:**

Начальник отдела

Смирнова С.Ю.

**Отдел транспортного обеспечения:**

Начальник отдела

Казакова Р.В.

Главный инженер проекта

Ракин А.В.

## СОСТАВ МАТЕРИАЛОВ

№	Наименование	Масштаб
<b>1</b>	<b><i>Утверждаемая часть</i></b> Карты планируемого размещения объектов местного значения Сергиево – Посадского городского округа Московской области	
1.1	Текстовая часть	
1.2	Карта планируемого размещения объектов местного значения Сергиево – Посадского городского округа <sup>1</sup>	М 1:10 000
<b>2</b>	<b><i>Материалы по обоснованию</i></b> Карты планируемого размещения объектов местного значения Сергиево – Посадского городского округа Московской области <sup>1</sup>	
2.1	Текстовая часть <sup>1</sup>	

---

<sup>1</sup> Материалы, содержащие сведения ограниченного доступа (в соответствии с действующим законодательством).

## СОДЕРЖАНИЕ

ВВЕДЕНИЕ.....	6
1. СОЦИАЛЬНО-ЭКОНОМИЧЕСКОЕ РАЗВИТИЕ.....	16
1.1. Характеристика демографической ситуации и прогноз численности населения. ....	16
1.2. Характеристика объектов социально-культурного и коммунально-бытового обслуживания местного значения.....	16
1.2.1. Объекты образования.....	19
1.2.2. Объекты физической культуры и массового спорта.....	23
1.2.3. Учреждения культуры и искусства.....	28
1.2.5. Места погребения и захоронения.....	30
2. ТРАНСПОРТНАЯ ИНФРАСТРУКТУРА.....	31
2.1. Развитие транспортной инфраструктуры в границах городского округа .....	31
2.1.1 Автомобильные дороги и улично-дорожная сеть населенных пунктов местного значения городского округа .....	32
2.1.2. Искусственные сооружения .....	140
2.1.3. Организация пешеходного и велосипедного движения .....	141
2.1.4. Автомобильный транспорт.....	144
2.1.5. Сооружения для хранения автомобильного транспорта .....	145
2.1.6 Общественный пассажирский транспорт.....	150
3. РАЗВИТИЕ ИНЖЕНЕРНОЙ ИНФРАСТРУКТУРЫ .....	155
ПРИЛОЖЕНИЕ №1 .....	156
ПРИЛОЖЕНИЕ № 2 .....	158

## ВВЕДЕНИЕ

«Карта планируемого размещения объектов местного значения Сергиево – Посадского городского округа Московской области» подготовлен ГАУ МО «НИиПИ градостроительства» на основании государственного задания от 23.07.2025 № 834.7.

Состав документов генерального плана определен в соответствии со ст. 23 Градостроительного кодекса Российской Федерации.

В соответствии с частью 9 статьи 23 ГрК РФ предусматривает возможность установления законодательством субъектов Российской Федерации особенностей подготовки генерального плана:

- подготовка генерального плана городского округа может осуществляться применительно к отдельным населенным пунктам, без последующего внесения в генеральный план изменений, относящихся к другим частям территорий городского округа;

- генеральный план может не содержать карту планируемого размещения объектов местного значения. В этом случае такая карта подлежит утверждению местной администрацией в порядке, установленном нормативным правовым актом органа государственной власти субъекта Российской Федерации;

Данные особенности установлены в статье 13 Закона Московской области от 07.03.2007 № 36/2007-ОЗ (ред. от 16.08.2022) «О Генеральном плане развития Московской области».

Распоряжением Комитета по архитектуре и градостроительству Московской области от 21.04.2022 № 27РВ-17112 утверждён Порядок утверждения карты планируемого размещения объектов местного значения городского округа Московской области.

Карта планируемого размещения объектов местного значения Сергиево – Посадского городского округа Московской области содержит:

- утверждаемую часть Карты планируемого размещения объектов местного значения Сергиево – Посадского городского округа Московской области.

Карты утверждаемой части:

- Карта планируемого размещения объектов местного значения Сергиево – Посадского городского округа Московской области, М 1:10000;

Материалы по обоснованию Карты планируемого размещения объектов местного значения Сергиево – Посадского городского округа Московской области.

Градостроительный кодекс Российской Федерации;

Водный кодекс Российской Федерации;

Воздушный кодекс Российской Федерации;

Лесной кодекс Российской Федерации;

Земельный кодекс Российской Федерации;

---

<sup>2</sup> Распоряжение Мособлarquитектуры Московской области от 21.04.2022 № 27РВ-171 «Об утверждении Порядка утверждения карты планируемого размещения объектов местного значения городского округа Московской области».

Федеральный закон от 25.10.2001 № 137-ФЗ «О введении в действие Земельного кодекса Российской Федерации»;

Федеральный закон от 29.12.2004 № 191-ФЗ «О введении в действие Градостроительного кодекса Российской Федерации»;

Федеральный закон от 04.12.2006 № 201-ФЗ «О введении в действие Лесного кодекса Российской Федерации»;

Федеральный закон от 01.04.1993 № 4730-1 «О Государственной границе Российской Федерации»;

Федеральный закон от 08.11.2007 № 257-ФЗ «Об автомобильных дорогах и о дорожной деятельности в Российской Федерации и о внесении изменений в отдельные законодательные акты Российской Федерации»;

Федеральный закон от 10.01.1996 № 4-ФЗ «О мелиорации земель»;

Федеральный закон от 10.01.2002 № 7-ФЗ «Об охране окружающей среды»;

Федеральный закон от 12.01.1996 № 8-ФЗ «О погребении и похоронном деле»;

Федеральный закон от 23.02.1995 № 26-ФЗ «О природных лечебных ресурсах, лечебно-оздоровительных местностях и курортах»;

Федеральный закон от 14.03.1995 № 33-ФЗ «Об особо охраняемых природных территориях»;

Федеральный закон от 26.03.2003 № 35-ФЗ «Об электроэнергетике»;

Федеральный закон от 30.03.1999 № 52-ФЗ «О санитарно-эпидемиологическом благополучии населения»;

Федеральный закон от 31.03.1999 № 69-ФЗ «О газоснабжении в Российской Федерации»;

Федеральный закон от 25.06.2002 № 73-ФЗ «Об объектах культурного наследия (памятниках истории и культуры) народов Российской Федерации»;

Федеральный закон от 24.07.2002 № 101-ФЗ «Об обороте земель сельскохозяйственного назначения»;

Федеральный закон от 06.10.2003 № 131-ФЗ «Об общих принципах организации местного самоуправления в Российской Федерации»;

Федеральный закон от 20.12.2004 № 166-ФЗ «О рыболовстве и сохранении водных биологических ресурсов»;

Федеральный закон от 27.07.2010 № 190-ФЗ «О теплоснабжении»;

Федеральный закон от 29.07.2017 № 280-ФЗ «О внесении изменений в отдельные законодательные акты Российской Федерации в целях устранения противоречий в сведениях государственных реестров и установления принадлежности земельного участка к определенной категории земель»;

Федеральный закон от 07.12.2011 № 416-ФЗ «О водоснабжении и водоотведении»;

Федеральный закон от 20.12.2004 № 166-ФЗ «О рыболовстве и сохранении водных биологических ресурсов»;

Федеральные правила использования воздушного пространства Российской Федерации, утвержденные постановлением Правительства Российской Федерации от 11.03.2010 № 138;

Распоряжение Правительства РФ от 1 августа 2016 г. № 1634-р (в редакции от 29.07.2023 № 2045-р) «Об утверждении Схемы территориального планирования Российской Федерации в области энергетики»;

Распоряжение Правительства Российской Федерации от 09.06.2017 г. № 1209-р (в редакции от 30.12.2022 № 4384-р) «Об утверждении Генеральной схемы размещения объектов электроэнергетики до 2035 года»;

Закон Российской Федерации от 21.02.1992 № 2395-1 «О недрах»;

Постановление Губернатора Московской области от 29.04.2022 № 145-ПГ «Об утверждении Схемы и программы перспективного развития электроэнергетики Московской области на период 2023–2027 годов»;

Приказ Министерства энергетики России от 24.11.2022 № 30@ «Об утверждении инвестиционной программы ПАО «Россети Московский регион» на 2023-2027 годы и изменений, вносимых в инвестиционную программу ПАО «Россети Московский регион», утвержденную приказом Минэнерго России от 16.10.2014 № 735, с изменениями, внесенными приказом Минэнерго России от 28.12.2021 № 36@;

Приказ Минэнерго России от 27.12.2022 № 37@ «Об утверждении изменений, вносимых в инвестиционную программу ПАО «Федеральная сетевая компания – Россети» на 2020 – 2024 годы, утвержденную приказом Минэнерго России от 27.12.2019 № 36@, с изменениями, внесенными приказом Минэнерго России от 28.12.2021 № 35@»;

Приказ Минэнерго России от 27.12.2022 № 36@ «Об утверждении инвестиционной программы ПАО «ФСК ЕЭС» на 2020 – 2024 годы и изменений, вносимых в инвестиционную программу ПАО «ФСК ЕЭС», утвержденную приказом Минэнерго России от 18.12.2015 № 980@, с изменениями, внесенными приказом Минэнерго России от 27.12.2017 № 31@»;

Распоряжение Правительства РФ от 09.02.2012 № 162-р «Об утверждении перечней видов объектов федерального значения, подлежащих отображению на схемах территориального планирования Российской Федерации»;

Постановление Правительства Российской Федерации от 05.05.2023 № 704 «Об утверждении Правил установления субъектами Российской Федерации нормативов минимальной обеспеченности населения площадью торговых объектов и методики расчета нормативов минимальной обеспеченности населения площадью торговых объектов, а также о признании утратившими силу некоторых актов правительства российской федерации»;

Постановление Правительства Российской Федерации от 08.09.2017 № 1083 «Об утверждении Правил охраны магистральных газопроводов и о внесении изменений в Положение о представлении в федеральный орган исполнительной власти (его территориальные органы), уполномоченный Правительством Российской Федерации на осуществление государственного кадастрового учета, государственной регистрации прав, ведение Единого государственного реестра недвижимости и предоставление сведений, содержащихся в Едином государственном реестре недвижимости, федеральными органами исполнительной власти, органами государственной власти субъектов Российской Федерации и органами местного самоуправления дополнительных сведений, воспроизводимых на публичных кадастровых картах»;

Постановление Правительства Российской Федерации от 03.03.2018 № 222 «Об утверждении Правил установления санитарно-защитных зон и использования участков, расположенных в границах санитарно-защитных зон»;

Постановление Правительства Российской Федерации от 20.11.2000 № 878 «Об утверждении Правил охраны газораспределительных сетей»;

Постановление Правительства Российской Федерации от 18.11.2013 № 1033 «О порядке установления охранных зон объектов по производству электрической энергии и особых условий использования земельных участков, расположенных в границах таких зон»;

Постановление Правительства Российской Федерации от 24.02.2009 № 160 «О порядке установления охранных зон объектов электросетевого хозяйства и особых условий использования земельных участков, расположенных в границах таких зон»;

Постановление Правительства Российской Федерации от 26.08.2013 № 736 «О некоторых вопросах установления охранных зон объектов электросетевого хозяйства»;

Постановление Правительства Московской области от 13.12.2021 № 1338/44 «О внесении изменений в Программу Правительства Московской области «Развитие газификации в Московской области до 2030 года»;

Приказ министра энергетики Московской области от 30.10.2020 № 66 «Об утверждении изменений, вносимых в инвестиционную программу акционерного общества «Московская областная энергосетевая компания», утвержденную приказом министра энергетики Московской области от 18.12.2019 № 105 (Инвестиционная программа АО Мособлэнерго на 2021-2025 годы);

Постановление Правительства Российской Федерации от 09.04.2016 № 291 «Правила установления субъектами Российской Федерации нормативов минимальной обеспеченности населения площадью торговых объектов»;

Постановление Правительства Российской Федерации от 20.10.2000 № 878 «Об утверждении Правил охраны газораспределительных сетей»;

Постановление Правительства Российской Федерации от 18.11.2013 № 1033 «О порядке установления охранных зон объектов по производству электрической энергии и особых условий использования земельных участков, расположенных в границах таких зон»;

Постановление Правительства Российской Федерации от 24.02.2009 № 160 «О порядке установления охранных зон объектов электросетевого хозяйства и особых условий использования земельных участков, расположенных в границах таких зон».

Постановление Правительства Российской Федерации от 26.08.2013 № 736 «О некоторых вопросах установления охранных зон объектов электросетевого хозяйства»;

Постановление Правительства Российской Федерации от 30.04.2013 № 384 «О согласовании Федеральным агентством по рыболовству строительства и реконструкции объектов капитального строительства, внедрения новых технологических процессов и осуществления иной деятельности, оказывающей воздействие на водные биологические ресурсы и среду их обитания»;

Распоряжение Правительства Российской Федерации от 19.03.2013 № 384-р «Об утверждении схемы территориального планирования Российской Федерации в области

федерального транспорта (железнодорожного, воздушного, морского, внутреннего водного транспорта) и автомобильных дорог федерального значения»;

Распоряжение Правительства Российской Федерации от 06.05.2015 № 816-р «Об утверждении схемы территориального планирования Российской Федерации в области федерального транспорта (в части трубопроводного транспорта)»;

Постановление Главного государственного санитарного врача Российской Федерации от 14.03.2002 № 10 «О введении в действие санитарных правил и норм «Зоны санитарной охраны источников водоснабжения и водопроводов питьевого назначения. СанПиН 2.1.4.1110-02»;

Приказ Минэкономразвития России от 09.01.2018 № 10 «Об утверждении Требований к описанию и отображению в документах территориального планирования объектов федерального значения, объектов регионального значения, объектов местного значения и о признании утратившим силу приказа Минэкономразвития России от 7 декабря 2016 г. № 793»;

Приказ Министерства энергетики России от 28.02.2019 № 174 «Об утверждении Схемы и программы развития Единой энергетической системы России на 2020 – 2026 годы»;

Приказ Министерства энергетики России от 30.12.2020 № 33 «Об утверждении изменений, вносимых в инвестиционную программу ПАО «Россети Московский регион», утвержденную приказом Минэнерго России от 16.10.2014 № 735, с изменениями, внесенными приказом Минэнерго России от 24.11.2022 № 30@»;

Приказ Росреестра от 26.07.2022 г. № П/0292 «Об установлении формы графического описания местоположения границ населенных пунктов, территориальных зон, особо охраняемых природных территорий, зон с особыми условиями использования территории, формы текстового описания местоположения границ населенных пунктов, территориальных зон, требований к точности определения координат характерных точек границ населенных пунктов, территориальных зон, особо охраняемых природных территорий, зон с особыми условиями использования территории, формату электронного документа, содержащего сведения о границах населенных пунктов, территориальных зон, особо охраняемых природных территорий, зон с особыми условиями использования территории»;

Приказ Росреестра П/369 от 01.08.2014. «О реализации информационного взаимодействия при ведении государственного кадастра недвижимости в электронном виде»;

Приказ Министерства спорта Российской Федерации от 19.08.2021 № 649 «О рекомендованных нормативах и нормах обеспеченности населения объектами спортивной инфраструктуры».

Приказ Министерства энергетики Российской Федерации от 28.02.2023 № 108 «Об утверждении Схемы и программы развития электроэнергетических систем России на 2023-2028 годы»;

Приказ Министерства регионального развития Российской Федерации от 26.05.2011 № 244 «Об утверждении Методических рекомендаций по разработке проектов генеральных планов поселений и городских округов»;

Приказ Госгортехнадзора России от 15.12.2000 № 124 «О Правилах охраны газораспределительных сетей»;

Приказ Минспорта России от 21.03.2018 № 244 «Об утверждении Методических рекомендаций о применении нормативов и норм при определении потребности субъектов Российской Федерации в объектах физической культуры и спорта»;

Постановление Главного государственного санитарного врача Российской Федерации от 25.09.2007 № 74 «О введении в действие новой редакции санитарно-эпидемиологических правил и нормативов СанПин 2.2.1/2.1.1.1200-03 «Санитарно-защитные зоны и санитарная классификация предприятий, сооружений и иных объектов»;

Постановление Главного государственного санитарного врача Российской Федерации от 28.06.2011 № 84 «Об утверждении СанПин 2.1.2882-11 «Гигиенические требования к размещению, устройству и содержанию кладбищ, зданий и сооружений похоронного назначения»;

Постановление Госгортехнадзора Российской Федерации от 24.04.1992 № 9 «О правилах охраны магистральных трубопроводов»;

«СП42.13330.2016. Свод правил. Градостроительство. Планировка и застройка городских и сельских поселений. Актуализированная редакция СНиП 2.07.01-89» Утвержден Приказом Министерства строительства и жилищно-коммунального хозяйства Российской Федерации от 30.12.2016 № 1034/пр;

«СП36.13330.2012. Свод правил. Магистральные трубопроводы. Актуализированная редакция СНиП 2.05.06-85» (утв. приказом Госстроя от 25.12.2012 № 108/ГС);

Закон Московской области 08.02.2018 № 11/2018-ОЗ «Об объектах культурного наследия (памятниках истории и культуры) в Московской области»;

Закон Московской области от 07.03.2007 № 36/2007-ОЗ «О Генеральном плане развития Московской области»;

Закон Московской области от 17.07.2007 № 115/2007-ОЗ «О погребении и похоронном деле в Московской области»;

Закон Московской области от 12.06.2004 № 75/2004-ОЗ «Об обороте земель сельскохозяйственного назначения на территории Московской области»;

Закон Московской области от 05.12.2014 № 164/2014-ОЗ «О видах объектов областного значения, подлежащих отображению на схемах территориального планирования Московской области, видах объектов местного значения муниципального района, поселения, городского округа, подлежащих отображению на схеме территориального планирования муниципального района, генеральном плане поселения, генеральном плане городского округа Московской области»;

Закон Московской области от 20.03.2019 № 32/2019-ОЗ «Об организации местного самоуправления на территории Сергиево-Посадского муниципального района»;

Закон Московской области от 23.07.2003 № 96/2003-ОЗ «Об особо охраняемых природных территориях».

Постановление Правительства Московской области от 07.04.2014 № 244/9 «Об утверждении итогового отчета о реализации долгосрочной целевой программы Московской области «Чистая вода Подмосковья» на 2013-2020 годы» за 2013 год»;

Генеральная схема газоснабжения Московской области до 2030 года», разработанная ОАО «Газпром промгаз» при участии АО «Мособлгаз», одобренная утвержденным решением Межведомственной комиссии по вопросам энергообеспечения Московской области от 14.11.2013 № 11;

Постановление Губернатора Московской области от 30.04.2021 № 115-ПГ «Об утверждении схемы и программы перспективного развития электроэнергетики Московской области на период 2022 – 2026 годов»;

Схема и программа перспективного развития электроэнергетики Московской области на период 2022 – 2026 годов;

Постановление Правительства Московской области от 18.07.2023 № 537-ПП «О внесении изменений в Программу Правительства Московской области «Развитие газификации в Московской области до 2030 года».

Совместная инвестиционная программа ПАО «Газпром» и Правительства Московской области: «Программа развития газоснабжения и газификации Московской области на период 2021-2025 годы, подписанной 18.11.2020 г. Губернатором Московской области Воробьевым А.Ю. и Председателем Правления ПАО «Газпром» Миллером А.Б.

Постановление Губернатора Московской области от 30.04.2020 № 217-ПГ «Об утверждении схемы и программы перспективного развития электроэнергетики Московской области на период 2021-2025 годы»;

Постановление Правительства Московской области от 15.03.2021 № 148/7 «О внесении изменений в Программу Правительства Московской области «Развитие газификации в Московской области до 2030 года»;

Постановление Правительства Московской области от 30.12.2020 № 1069/43 «Об утверждении Региональной программы газификации жилищно-коммунального хозяйства, промышленных и иных организаций Московской области на период 2020-2024 годов»;

Постановление Правительства Московской области от 11.07.2007 № 517/23 «Об утверждении Схемы территориального планирования Московской области – основных положений градостроительного развития»;

Постановление Правительства Московской области от 25.03.2016 № 230/8 «Об утверждении Схемы территориального планирования транспортного обслуживания Московской области»;

Постановление Правительства Московской области от 20.03.2014 № 168/9 «О развитии транспортно-пересадочных узлов на территории Московской области»;

Постановление Правительства Московской области от 17.08.2015 № 713/30 «Об утверждении нормативов градостроительного проектирования Московской области»;

Постановление Правительства Московской области от 26.03.2014 № 194/9 «Об утверждении итогового отчёта о реализации долгосрочной целевой программы Московской области «Разработка Генерального плана развития Московской области на период до 2020 года»;

Постановление Правительства Московской области от 30.12.2020 № 1065-44 «Об утверждении Схемы развития и размещения особо охраняемых природных территорий в Московской области»;

Постановление Правительства Московской области от 30.12.2014 № 1169/51 «Об утверждении положения о подготовке проектов документов территориального планирования муниципальных образований Московской области и направления их на утверждение в представительные органы местного самоуправления муниципального района, городского округа»;

Постановление Правительства Московской области от 15.03.2002 № 84/9 «Об утверждении списка памятников истории и культуры»;

Постановление Правительства Московской области от 28.03.2017 № 221/10 «Об утверждении нормативов муниципальной обеспеченности населения площадью торговых объектов для Московской области, муниципальных районов и городских округов Московской области и о внесении изменения в постановление Правительства Московской области от 15.12.2006 № 1164/49 «О стратегии социально-экономического развития Московской области до 2020 года»;

Постановление Правительства Московской области от 28.12.2018 № 1023/45 «О Стратегии социально-экономического развития Московской области на период до 2030 года»;

Постановление Правительства МО от 25.08.2020 № 540/27 «О внесении изменений в некоторые постановления Правительства Московской области, связанные с реализацией Стратегии социально-экономического развития Московской области на период до 2030 года, и об утверждении Плана мероприятий по реализации Стратегии социально-экономического развития Московской области на период до 2030 года»;

Постановление Правительства Московской области от 04.10.2022 № 1058/35 «О досрочном прекращении реализации государственной программы Московской области «Здравоохранение Подмосковья» на 2019-2024 годы и утверждении государственной программы Московской области «Здравоохранение Подмосковья» на 2023-2027 годы»;

Постановление Правительства Московской области от 04.10.2022 № 1059/35 «О досрочном прекращении реализации государственной программы Московской области «Цифровое Подмосковье» на 2018-2024 годы и утверждении государственной программы Московской области «Цифровое Подмосковье» на 2023-2030 годы»;

Постановление Правительства Московской области от 04.10.2022 № 1061/35 «О досрочном прекращении реализации государственной программы Московской области "Развитие инженерной инфраструктуры и энергоэффективности" на 2018 - 2026 годы и утверждении государственной программы Московской области "Развитие инженерной инфраструктуры, энергоэффективности и отрасли обращения с отходами" на 2023 - 2028 годы»;

Постановление Правительства Московской области от 04.10.2022 № 1064/35 «О внесении изменений в некоторые постановления правительства Московской области в сфере образования, досрочном прекращении реализации государственной программы Московской области «Образование Подмосковья» на 2020-2026 годы и утверждении государственной программы Московской области «Образование Подмосковья» на 2023-2027 годы»;

Постановление Правительства Московской области от 04.10.2022 № 1066/35 «О досрочном прекращении реализации государственной программы Московской области «Спорт Подмосковья» и утверждении государственной программы Московской области «Спорт Подмосковья» на 2023-2027 годы»;

Постановление Правительства Московской области от 04.10.2022 № 1067/35 «О досрочном прекращении реализации государственной программы Московской области «Культура Подмосковья» и утверждении государственной программы Московской области «Культура и туризм Подмосковья» на 2023-2027 годы»;

Постановление Правительства Московской области от 04.10.2022 № 1068/35 «О досрочном прекращении реализации государственной программы Московской области «Экология и окружающая среда Подмосковья» на 2017-2026 годы и утверждении государственной программы Московской области «Экология и окружающая среда Подмосковья» на 2023-2027 годы»;

Постановление Правительства Московской области от 04.10.2022 № 1069/35 «О досрочном прекращении реализации государственной программы Московской области "Развитие и функционирование дорожно-транспортного комплекса» на 2017 - 2026 годы и утверждении государственной программы Московской области «Развитие и функционирование дорожно-транспортного комплекса» на 2023 - 2029 годы»;

Постановление Правительства Московской области от 04.10.2022 № 1071/35 «О досрочном прекращении реализации государственной программы Московской области "Строительство объектов социальной инфраструктуры» и утверждении государственной программы Московской области «Строительство и капитальный ремонт объектов социальной инфраструктуры» на 2023 - 2030 годы»;

Постановление Правительства Московской области от 04.10.2022 № 1072/35 «О досрочном прекращении реализации государственной программы Московской области «Жилище» на 2017-2027 годы и утверждении государственной программы Московской области «Жилище» на 2023-2033 годы»;

Постановление Правительства Московской области от 04.10.2022 № 1073/35 «О досрочном прекращении реализации государственной программы Московской области «Архитектура и градостроительство Подмосковья» на 2017 - 2024 годы и утверждении государственной программы Московской области «Архитектура и градостроительство Подмосковья» на 2023 - 2030 годы»;

Постановление Правительства Московской области от 04.10.2022 № 1074/35 «О досрочном прекращении реализации государственной программы Московской области «Предпринимательство Подмосковья» на 2017-2024 годы и утверждении государственной программы Московской области «Предпринимательство Подмосковья» на 2023-2027 годы»;

Постановление Правительства Московской области от 04.10.2022 г. № 1075/35 «О досрочном прекращении реализации государственной программы Московской области «Сельское хозяйство Подмосковья» и утверждении государственной программы Московской области «Сельское хозяйство Подмосковья» на 2023-2030 годы»;

Постановление Губернатора Московской области от 26.04.2018 № 184-ПГ «О схеме и программе перспективного развития электроэнергетики Московской области на период 2019–2023 годы»;

Постановление Губернатора Московской области от 29 апреля 2022 г. N 145-ПГ «Об утверждении схемы и программы перспективного развития электроэнергетики Московской области на период 2023 - 2027 годов»;

Постановление Правительства МО от 26.09.2019 № 656/32 «О внесении изменений в некоторые постановления Правительства Московской области по вопросам формирования Перечня особо ценных продуктивных сельскохозяйственных угодий, расположенных на территории Московской области, использование которых для других целей не допускается»;

Решение исполнительных комитетов Московского городского и Московского областного советов народных депутатов от 17.04.1980 г. № 500-1143 «Об утверждении проекта установления красных линий границ зон санитарной охраны источников водоснабжения г. Москвы в границах ЛПЗП»;

Постановление Правительства Москвы и Правительства Московской области от 17.12.2019 № 1705-ПП/970/44 «О зонах санитарной охраны источников питьевого и хозяйственно-бытового водоснабжения на территории Москвы и Московской области»;

Приказ министра энергетики Московской области от 18.12.2019 № 105 «Об утверждении инвестиционной программы АО «Мособлэнерго» на 2020-2025 годы;

Распоряжение Министерства культуры Московской области от 20.03.2020 № 17РВ-37 «Об утверждении методических рекомендаций о применении нормативов и норм ресурсной обеспеченности населения в сфере культуры на территории Московской области».

В соответствии с Градостроительным кодексом Российской Федерации, территориальное планирование направлено на определение в документах территориального планирования назначения территорий, исходя из совокупности социальных, экономических, экологических и иных факторов, в целях обеспечения устойчивого развития территории, развития инженерной, транспортной и социальной инфраструктур, обеспечения учёта интересов граждан и их объединений.

Целью территориального планирования развития городского округа является обеспечение градостроительными средствами роста качества жизни населения.

Задачами территориального планирования развития городского округа являются планирование развития территории градостроительными средствами, включая установление зон планируемого размещения объектов капитального строительства, необходимых для осуществления полномочий органов местного самоуправления, и зон с особыми условиями использования территорий.

Схемой территориального планирования Московской области - основными положениями градостроительного развития, утверждённой постановлением Правительства Московской области от 11.07.2007 № 517/23, определены устойчивые системы расселения. Сергиево-Посадский г.о.родской округ отнесено к Сергиево-Посадской рекреационно-аграрной устойчивой системе расселения, для которой город Сергиев Посад является центральным населённым пунктом Сергиево-Посадской рекреационно-аграрной устойчивой системы расселения.

Карта планируемого размещения объектов местного значения Сергиево-Посадского городского округа Московской области (далее - Карта) подготовлена на расчетный период до 2045 года с выделением первой очереди строительства до 2031 года.

## **1. СОЦИАЛЬНО-ЭКОНОМИЧЕСКОЕ РАЗВИТИЕ**

### **1.1. Характеристика демографической ситуации и прогноз численности населения.**

Численность постоянного населения Сергиево-Посадского городского округа по данным государственной статистической отчетности по состоянию на 01.01.2024 составляет 207,827 тыс. человек.

Согласно генеральному плану Сергиево-Посадского городского округа (далее генеральный план) численность населения на первую очередь составит 230,82 тыс. чел., на расчетный срок – на 271,78 тыс. чел.

### **1.2. Характеристика объектов социально-культурного и коммунально-бытового обслуживания местного значения**

Объекты социально-культурного и коммунально-бытового обслуживания местного значения на существующее и планируемое население Сергиево-Посадского городского округа запланированы исходя из определенных ранее в генеральном плане потребностей в учреждениях каждого типа (таблица 1.2.1).

Количество и местоположение планируемых объектов социальной инфраструктуры могут уточняться в соответствии с утвержденными проектами планировки территории и градостроительными концепциями, одобренными решениями Градостроительного совета Московской области.

Емкость (мощность) объектов приводится ориентировочно и будет определена (уточнена) на стадии разработки ППТ в соответствии с РНГП, а также согласно Программам комплексного развития муниципального образования и адресным инвестиционным программам Московской области.

Предусмотренные Картой объектов местного значения мероприятия в области образования, культуры и искусства, физической культуры и массового спорта, мест погребения и др. покрывают первоочередные потребности населения муниципального образования в нормируемых объектах местного значения. Первоочередными мероприятиями в области образования являются: обеспечение местами в дошкольных образовательных организациях очередников от 3 до 7 лет, ликвидация второй смены обучения в общеобразовательных организациях и переуплотнения в дошкольных образовательных организациях. Решение вопроса по обеспечению прибывающего населения местами в нормируемых объектах местного значения будет, осуществляется путём внесения изменений в Карту объектов местного значения при выявлении фактической потребности в объектах каждого типа.

Количество и местоположение планируемых объектов социальной инфраструктуры могут уточняться в соответствии с проектами планировки территории (ППТ) и градостроительными концепциями, одобренными решениями Градостроительного совета Московской области.

Емкость (мощность) объектов приведена ориентировочно и будет определена (уточнена) на стадии подготовка ППТ в соответствии с РНГП, а также согласно Программам комплексного развития муниципального образования и Адресным инвестиционным программам Московской области.

Расчёт планируемых объектов социально-культурного и коммунально-бытового обслуживания населения местного значения

Таблица 1.2.1

№ п/п	Наименование учреждений обслуживания	Единица измерения	Нормативный показатель на 1000 жителей	Существующие сохраняемые учреждения	Требуется по нормативу		
					Существующее положение	Первая очередь	Расчётный срок (включая первую очередь)
1. Учреждения образования							
1.1	Общеобразовательные организации	мест	135	31764	28057	31161	36690
1.2	Дошкольные образовательные организации	мест	65	10125	13509	15003	17666
2. Учреждения культуры и искусства							
2.1	Объекты культурно- досугового (клубного) типа	посадочных мест	8	8631	1663	1847	2174
2.2	Организации дополнительного образования - детские школы искусств (далее ДШИ)	мест	12 % от численности детей в возрасте от 6 лет 6 месяцев до 16 лет	4155	3059	3397	4000
2.3	Зрелищные организации (далее театры)	посадочных мест	4	200	831	923	1087
2.4	Зрелищные организации (далее концертные организации)	посадочных мест	4	0	831	923	1087

№ п/п	Наименование учреждений обслуживания	Единица измерения	Нормативный показатель на 1000 жителей	Существующие сохраняемые учреждения	Требуется по нормативу		
					Существующее положение	Первая очередь	Расчётный срок (включая первую очередь)
3. Физкультурно-оздоровительные сооружения							
3.1.	Спортивные сооружения (плоскостные)	тыс. кв. м.	0,9483	203,821	197,09	218,89	257,73
3.2.	Объекты спорта, включающие раздельно нормируемые спортивные сооружения (далее спортивные залы)	тыс. кв.м. площади пола	0,106	15,418	22,03	24,47	28,81
3.3.	Объекты спорта, включающие раздельно нормируемые спортивные сооружения (далее бассейны)	кв.м. зеркала воды	9,96	1617	2070	2299	2707
3.4.	Организации дополнительного образования - детско- юношеские спортивные школы (далее ДЮСШ)	мест	20 % от численности детей в возрасте от 6 до 15 лет	2577	4508	5006	5895
4. Места погребения							
5.1.	Кладбище	га	0,24	228,45	49,88	55,40	65,23

### 1.2.1. Объекты образования

#### 1) Дошкольные образовательные организации

По данным Министерства образования Московской области (письмо от 19.12.2024 № 18Исх-24724/13-01) на территории Сергиево-Посадского городского округа расположено 80 дошкольных образовательных организаций, проектной вместимостью (количество мест) - 10125. Фактическая наполняемость (мест) – 9827. Очередники *отсутствуют*.

В соответствии генеральным планом Сергиево-Посадского городского округа нормативная потребность населения в местах в дошкольных образовательных организациях:

- существующего населения - 13509 мест;
- планируемого населения на расчетный срок - 17666 мест.

Согласно Карте планируемого размещения объектов местного значения Сергиево-Посадского городского округа предусмотрено строительство дошкольных образовательных организаций (таблица 1.2.1.1).

#### Планируемые дошкольные образовательные организации

Таблица 1.2.1.1

№ п/п	Местоположение	Наименование объектов	Ёмкость, мест	Номер соцобъекта на карте	Очерёдность
1	д. Кузьмино, д. 40	Дошкольная образовательная организация (реконструкция)	40	46	Первая очередь
2	г. Хотьково, ул. Калинина, 4	Дошкольная образовательная организация (реконструкция)	130	27	Первая очередь
3	г. Хотьково, ул. Калинина, 2	Дошкольная образовательная организация (реконструкция)	60	30	Первая очередь
4	г. Хотьково, ул. Калинина, 1	Дошкольная образовательная организация (реконструкция)	55	31	Первая очередь
5	г. Хотьково, ул. Новая, 2	Дошкольная образовательная организация (реконструкция)	105	28	Первая очередь
6	д. Зубцово	Дошкольная образовательная организация	125	33	Первая очередь
7	г. Пересвет, ул. Мира	Дошкольная образовательная организация	140	40	Первая очередь
8	г. Пересвет, ул. Королева	Дошкольная образовательная организация	200	39	Первая очередь
9	п. Лоза, д.8 Д	Дошкольная образовательная организация (реконструкция)	120	32	Первая очередь
10	г. Краснозаводск, мкр. Возрождение, ул. Горького, д. 6	Дошкольная образовательная организация	120	37	Первая очередь
11	г. Сергиев-Посад, ул. Матросова, Северный проезд, Новоугличское ш., пр. Красной Армии	Дошкольная образовательная организация	80	56	Первая очередь
12	г. Сергиев-Посад, ул. Матросова, Северный пр., Новоугличское ш., пр. Красной Армии	Дошкольная образовательная организация	80	55	Первая очередь
13	г. Сергиев-Посад, ул. Карла Либкнехта, Шлякова, Красный пер.	Дошкольная образовательная организация	70	50	Первая очередь

№ п/п	Местоположение	Наименование объектов	Ёмкость, мест	Номер соцобъекта на карте	Очередность
14	д. Путятино	Дошкольная образовательная организация	80	42	Первая очередь
15	г. Сергиев-Посад, Западная часть	Дошкольная образовательная организация	125	49	Первая очередь
16	г. Сергиев-Посад, ул. Фестивальная ЖК Эко-парк Вифанские Пруды	Дошкольная образовательная организация	100	54	Первая очередь
17	д. Пузино	Дошкольная образовательная организация	70	44	Первая очередь
18	п. Реммаш	Дошкольная образовательная организация	200	47	Первая очередь
19	пгт. Богородское, ул. Слободка	Дошкольная образовательная организация	500	23	Первая очередь
20	г. Краснозаводск, ул. 50 лет Октября, в районе д. 3	Дошкольная образовательная организация	180	36	Первая очередь
21	г. Краснозаводск, ул. Театральная	Дошкольная образовательная организация	220	35	Первая очередь
22	г. Хотьково, ул. Спортивная	Дошкольная образовательная организация	120	25	Первая очередь
23	г. Хотьково, ул. 3-я Митино, 1	Дошкольная образовательная организация (реконструкция)	120	26	Первая очередь
24	г. Хотьково, ул. Дачная, 1	Дошкольная образовательная организация (реконструкция)	100	29	Первая очередь
25	д. Трехселище	Дошкольная образовательная организация	115	22	Первая очередь
26	с. Васильевское, д. 42/1	Дошкольная образовательная организация (реконструкция)	70	45	Первая очередь
27	д. Варавино	Дошкольная образовательная организация	50	34	Расчетный срок
28	г. Пересвет, южнее ул. Королева	Дошкольная образовательная организация	185	41	Расчетный срок
29	г. Сергиев-Посад, ул. Пограничная, 2-й Новгородский переулок, Суздальская, Владимирская, 1-й Новгородский переулок	Дошкольная образовательная организация	200	59	Расчетный срок
30	г. Сергиев-Посад, Ярославское шоссе, мкр. Зубачево	Дошкольная образовательная организация	280	58	Первая очередь
31	г. Сергиев-Посад, Западная часть	Дошкольная образовательная организация	125	62	Расчетный срок
32	г. Сергиев-Посад, ул. Фабричная	Дошкольная образовательная организация	160	61	Расчетный срок
33	пгт. Богородское, район вахтового поселка	Дошкольная образовательная организация	400	24	Расчетный срок
34	г. Сергиев-Посад, ул. Дружбы 10а	Дошкольная образовательная организация (реконструкция)	80	77	Расчетный срок
35	г. Сергиев-Посад, пр. Красной Армии 8а	Дошкольная образовательная организация (реконструкция)	80	74	Расчетный срок

№ п/п	Местоположение	Наименование объектов	Ёмкость, мест	Номер соцобъекта на карте	Очерёдность
36	г. Сергиев-Посад, ул. Ярославское ш., 19а	Дошкольная образовательная организация (реконструкция)	80	73	Расчетный срок
37	г. Сергиев-Посад, ул. Толстого 3а	Дошкольная образовательная организация (реконструкция)	160	72	Расчетный срок
38	г. Сергиев-Посад, ул. Новозагорский проезд, 5а	Дошкольная образовательная организация (реконструкция)	150	71	Расчетный срок
39	г. Сергиев-Посад, ул. Центральная, 4	Дошкольная образовательная организация (реконструкция)	70	70	Расчетный срок
40	г. Сергиев-Посад, ул. Школьная, 3а	Дошкольная образовательная организация (реконструкция)	150	69	Расчетный срок
41	г. Сергиев-Посад, ул. Птицеградская, 6А	Дошкольная образовательная организация (реконструкция)	70	68	Расчетный срок
42	г. Сергиев-Посад, ул. Валовая, 23	Дошкольная образовательная организация (реконструкция)	80	67	Расчетный срок
43	г. Сергиев Посад-7, Солнечная, 10	Дошкольная образовательная организация (реконструкция)	80	66	Расчетный срок
44	г. Сергиев-Посад, ул. Железнодорожная, 49	Дошкольная образовательная организация (реконструкция)	150	65	Расчетный срок
45	г. Сергиев-Посад, пр. Красной Армии и ул. Пограничная, Островского	Дошкольная образовательная организация	100	60	Расчетный срок
46	д. Семенково	Дошкольная образовательная организация (реконструкция)	250	38	Расчетный срок
47	д. Березняки	Дошкольная образовательная организация	350	43	Расчетный срок
48	г. Сергиев Посад, Новоугличское шоссе	Дошкольная образовательная организация	400	97	Первая очередь
49	г. Сергиев Посад, Московское шоссе	Дошкольная образовательная организация	250	94	Первая очередь
50	г. Сергиев Посад, новый жилой район, рядом с Административно- деловым центром	Дошкольная образовательная организация	100	95	Первая очередь
51	г. Сергиев Посад, новый жилой район, рядом с Административно- деловым центром	Дошкольная образовательная организация	250	96	
52	г. Сергиев Посад, ул. Садовая	Дошкольная образовательная организация	150	91	Первая очередь
53	г. Сергиев Посад, ул. Парковая	Дошкольная образовательная организация (встроенно- пристроенный)	150	92	Первая очередь
54	г. Сергиев Посад, Западный объезд	Дошкольная образовательная организация (встроенно- пристроенный)	150	93	Первая очередь
<b>Итого:</b>			<b>8025</b>		

Таким образом, общая емкость дошкольных образовательных организаций на расчетный срок составит 18150 мест, что позволит к расчетному сроку удовлетворить нормативную потребность существующего и планируемого населения в полном объеме.

## 2) Общеобразовательные организации

По данным Министерства образования Московской области на территории Сергиево-Посадского городского округа расположена 56 общеобразовательных организаций, проектной вместимостью 31764 места.

Фактически в общеобразовательных учреждениях обучается 26408 человека.

В соответствии с генеральным планом Сергиево-Посадского городского округа нормативная потребность населения в местах в образовательных организациях:

- существующего населения - 28057 мест;
- планируемого населения на расчетный срок - 36690 мест.

Согласно Карте планируемого размещения объектов местного значения Сергиево-Посадского городского округа предусмотрено строительство общеобразовательных организаций (таблица 1.2.1.2).

### Планируемые общеобразовательные организации.

Таблица 1.2.1.2

№ п/п	Местоположение	Наименование объектов	Ёмкость, мест	Номер соцобъекта на карте	Очередность
1	г. Сергиев-Посад, ул. Матросова, Северный проезд, Новоугличское шоссе, пр. Красной Армии	Общеобразовательная организация	170	13	Первая очередь
2	г. Сергиев-Посад, ул. Матросова, Северный проезд, Новоугличское шоссе, пр. Красной Армии	Общеобразовательная организация	395	14	Первая очередь
3	д. Кузьмино	Общеобразовательная организация	90	11	Первая очередь
4	д. Трехселище	Общеобразовательная организация	110	2	Первая очередь
5	г. Пересвет, ул. Мира, 13	Общеобразовательная организация (реконструкция)	200	8	Первая очередь
6	г. Краснозаводск, ул. Новая, 6	Общеобразовательная организация (реконструкция)	500	7	Первая очередь
7	г. Краснозаводск, ул. 50 лет Октября, в районе д. 3	Общеобразовательная организация (реконструкция)	1100	6	Первая очередь
8	п. Лоза	Общеобразовательная организация (реконструкция)	65	5	Первая очередь
9	с. Васильевское, д. 13/1	Общеобразовательная организация (реконструкция)	100	10	Первая очередь
10	п.г.т. Скоропусковский, д. 31	Общеобразовательная организация (реконструкция)	300	1	Первая очередь
11	г. Сергиев-Посад, ул. Фабричная	Общеобразовательная организация	400	16	Первая очередь

№ п/п	Местоположение	Наименование объектов	Ёмкость, мест	Номер соцобъекта на карте	Очередность
12	д. Федорцово	Общеобразовательная организация	250	3	Расчетный срок
13	г. Хотьково, ул. Спортивная	Общеобразовательная организация	200	4	Расчетный срок
14	г. Сергиев-Посад, Западная часть	Общеобразовательная организация	550	17	Первая очередь
15	д. Березняки, д. 102	Общеобразовательная организация (реконструкция)	100	9	Расчетный срок
16	г. Сергиев-Посад, ул. Железнодорожная, 29	Общеобразовательная организация (реконструкция)	350	20	Первая очередь
17	г. Сергиев-Посад, 1-ой Ударной Армии, 93	Общеобразовательная организация (реконструкция)	350	19	Первая очередь
18	г. Сергиев Посад, ул. Куликова, д. 16 (строительство пристройки к существующему зданию МБОУ СОШ №1)	Общеобразовательная организация (реконструкция)	350	21	Первая очередь
19	г. Сергиев Посад, ул. вознесенская, д.81 (стр-во пристройки к сущ. зданию МБОУ СОШ №7)	Общеобразовательная организация (реконструкция)	350	105	Первая очередь
20	г. Сергиев Посад, новый жилой район, рядом с Административно- деловым центром	Общеобразовательная организация	1200	100	Первая очередь
21	г. Сергиев Посад, Новоугличское шоссе	Общеобразовательная организация	800	101	Первая очередь
22	г. Сергиев Посад, Московское шоссе	Общеобразовательная организация	450	102	Первая очередь
<b>Итого:</b>			<b>8380</b>		

Общая емкость общеобразовательных организаций на расчетный срок составит 40544 места, что позволит к расчетному сроку удовлетворить нормативную потребность существующего и планируемого населения в полном объеме.

### **1.2.2. Объекты физической культуры и массового спорта**

На территории Сергиево-Посадского городского округа расположены объекты физической культуры и спорта следующих типов:

- спортивные залы – 15,42 тыс. кв. м площади пола;
- плоскостные спортивные сооружения (в том числе спортивные площадки) – 203,82 тыс. кв.м.;
- плавательные бассейны 1617 кв.м. зеркала воды;
- ДЮСШ – 2577 мест.

В соответствии с генеральным планом Сергиево-Посадского городского округа

нормативная потребность существующего населения в объектах каждого типа составляет:

- спортивные залы – 22,03 тыс. кв. м площади пола;
- плоскостные сооружения – 197,09 тыс. кв. м.;
- плавательные бассейны – 2070 кв. м зеркала воды;
- ДЮСШ – 4525 мест.

В соответствии с генеральным планом нормативная потребность планируемого населения на расчетный срок в объектах каждого типа составляет:

- спортивные залы – 28,81 тыс. кв. м площади пола;
- плоскостные сооружения – 257,73 тыс. кв. м.;
- плавательные бассейны – 2707 кв. м зеркала воды;
- ДЮСШ – 5917 мест.

Картой планируемого размещения объектов местного значения Сергиево-Посадского городского округа Московской области, предусмотрено размещение:

- физкультурно-оздоровительных комплексов (ФОК) (таблица 1.2.2.1);
- плоскостных спортивных сооружений (таблица 1.2.2.2);
- детских юношеских спортивных школ (ДЮСШ) (таблица 1.2.2.3).

Планируемые объекты спорта, включающий отдельно нормируемые  
спортивные сооружения (ФОКи)

Таблица 1.2.2.1

№ п/п	Местоположение	Наименование объекта	Спортивные залы, тыс. кв. м	Бассейны, кв. м зеркала воды	Номер соц. объекта на карте	Очередность
1	д. Торгашино	Объекты спорта, включающие отдельно нормируемые спортивные сооружения	0,5	0	2	Первая очередь
2	п. Лоза	Объекты спорта, включающие отдельно нормируемые спортивные сооружения	0,9	100	8	Первая очередь
3	д. Березняки	Объекты спорта, включающие отдельно нормируемые спортивные сооружения	0,7	100	12	Первая очередь
4	г. Краснозаводск, в центре ул. Трудовые Резервы	Объекты спорта, включающие отдельно нормируемые спортивные сооружения	1,0	275	10	Первая очередь
5	г. Краснозаводск, ул.50 лет Октября, в районе д. 3	Объекты спорта, включающие отдельно нормируемые спортивные сооружения	1,0	0	9	Первая очередь
6	п.г.т. Скоропусковский	Объекты спорта, включающие отдельно нормируемые спортивные сооружения	1,5	275	1	Первая очередь

№ п/п	Местоположение	Наименование объекта	Спортивные залы, тыс. кв. м	Бассейны, кв. м зеркала воды	Номер соц. объекта на карте	Очередность
7	п. Мостовик	Объекты спорта, включающие отдельно нормируемые спортивные сооружения	0,5	0	15	Первая очередь
8	г. Хотьково, ул. Дачная	Объекты спорта, включающие отдельно нормируемые спортивные сооружения	0,5	0	6	Первая очередь
9	г. Краснозаводск, мкр. «Возрождение», ул. Горького	Объекты спорта, включающие отдельно нормируемые спортивные сооружения	1,0	0	11	Расчетный срок
10	г. Сергиев Посад, ш. Московское, 20 а (ППТ 632-П от 02.10.2013)	Объекты спорта, включающие отдельно нормируемые спортивные сооружения	0,06	0	18	Расчетный срок
11	с. Муханово	Объекты спорта, включающие отдельно нормируемые спортивные сооружения	1,0	0	4	Расчетный срок
12	г. Сергиев Посад, жилой район вдоль Западного обьезда	Объекты спорта, включающие отдельно нормируемые спортивные сооружения (встроенно- пристроенный)	0,3	0	31	Расчетный срок
13	г. Сергиев Посад, жилой район вдоль Западного обьезда	Объекты спорта, включающие отдельно нормируемые спортивные сооружения (встроенно- пристроенный)	0,2	0	32	Расчетный срок
14	д. Гаврилково	Объекты спорта, включающие отдельно нормируемые спортивные сооружения	0,34	0	33	Первая очередь
15	г. Сергиев Посад	Объекты спорта, включающие отдельно нормируемые спортивные сооружения	1,7	400	34	Первая очередь
16	д. Гаврилково	Объекты спорта, включающие отдельно нормируемые спортивные сооружения	1,0	0	65	Первая очередь
17	г. Сергиев Посад	Объекты спорта, включающие отдельно нормируемые спортивные сооружения	1,34	0	64	Первая очередь
<b>Итого:</b>			<b>13,54</b>	<b>1150</b>		

Планируемые плоскостные спортивные сооружения.

Таблица 1.2.2.2

№ п/п	Местоположение	Наименование объекта	Емкость, тыс.кв.м.	Номер соц. объекта на Карте	Очередность
1	пгт. Богородское	Спортивные сооружения (плоскостные)	2,50	21	Первая очередь
2	пгт. Богородское	Спортивные сооружения (плоскостные)	4,50	3	Первая очередь
3	д. Березняки	Спортивные сооружения (плоскостные)	6,10	28	Первая очередь
4	п. Мостовик	Спортивные сооружения (плоскостные)	1,10	30	Первая очередь
5	д. Селково	Спортивные сооружения (плоскостные)	7,10	19	Первая очередь
6	д. Семенково	Спортивные сооружения (плоскостные)	1,50	26	Первая очередь
7	с. Шеметово	Спортивные сооружения (плоскостные)	1,50	29	Первая очередь
8	д. Трехселище	Спортивные сооружения (плоскостные)	18,00	20	Первая очередь
9	г. Хотьково	Спортивные сооружения (плоскостные)	2,00	24	Первая очередь
10	д. Григорово	Спортивные сооружения (плоскостные)	5,00	23	Расчетный срок
11	г. Краснозаводск	Спортивные сооружения (плоскостные)	4,60	27	Расчетный срок
12	с. Муханово	Спортивные сооружения (плоскостные)	5,00	22	Расчетный срок
13	г. Сергиев Посад, ул. Садовая, ул. 2-я Гражданская	Спортивные сооружения (плоскостные)	1,00	35	Первая очередь
14	г. Сергиев Посад, ул. Птицеградская	Спортивные сооружения (плоскостные)	1,00	43	Первая очередь
15	г. Сергиев Посад, ул. Северо-Озёрная	Спортивные сооружения (плоскостные)	1,00	37	Первая очередь
16	г. Сергиев Посад, Новоуличское ш., в районе д. 94а	Спортивные сооружения (плоскостные)	1,00	38	Первая очередь
17	г. Сергиев Посад, Московское ш.	Спортивные сооружения (плоскостные)	1,00	39	Первая очередь
18	г. Сергиев Посад, ул. Симоненкова	Спортивные сооружения (плоскостные)	1,00	40	Первая очередь
19	г. Сергиев Посад, ул. Архангельская, ул. Зубачевская	Спортивные сооружения (плоскостные)	1,00	41	Первая очередь
20	г. Сергиев Посад, Западные объезд, Новый жилой район	Спортивные сооружения (плоскостные)	1,00	42	Первая очередь
21	г. Сергиев Посад, Московское ш., ул. Фабричная	Спортивные сооружения (плоскостные)	1,00	36	Первая очередь
22	г. Сергиев Посад, ул. Чайковского	Спортивные сооружения (плоскостные)	1,00	44	Первая очередь

23	г. Сергиев Посад, Копнинская набережная, под мостом Западного объезда	Спортивные сооружения (плоскостные)	0,45	45	Первая очередь
24	г. Сергиев Посад, ул. Центральная	Спортивные сооружения (плоскостные)	0,45	46	Первая очередь
25	г. Сергиев Посад, ул. Парковая, Новый жилой район	Спортивные сооружения (плоскостные)	0,45	47	Первая очередь
26	г. Сергиев Посад, Зубачевская	Спортивные сооружения (плоскостные)	0,45	48	Первая очередь
27	г. Сергиев Посад, ул. Чапаева, ул. 40 лет Октября	Спортивные сооружения (плоскостные)	0,20	49	Первая очередь
28	г. Сергиев Посад, ул. Орджоникидзе, Афанасовский посёлок	Спортивные сооружения (плоскостные)	0,20	50	Первая очередь
29	г. Сергиев Посад, ул. Чернышевского, р. Копнинка	Спортивные сооружения (плоскостные)	0,20	51	Первая очередь
30	г. Сергиев Посад, воздвиженская наб., ул. Троицкая	Спортивные сооружения (плоскостные)	0,20	52	Первая очередь
31	г. Сергиев Посад, ул. Краснопрудная	Спортивные сооружения (плоскостные)	0,20	53	Первая очередь
32	г. Сергиев Посад, жилой район у Западного объезда	Спортивные сооружения (плоскостные)	0,20	54	Первая очередь
33	г. Сергиев Посад, Московское ш.	Спортивные сооружения (плоскостные)	0,20	55	Первая очередь
34	г. Сергиев Посад, ул. Фестивальная	Спортивные сооружения (плоскостные)	0,20	56	Первая очередь
35	г. Сергиев Посад, Западный обьезд, Новый жилой район	Спортивные сооружения (плоскостные)	0,20	57	Первая очередь
36	г. Сергиев Посад, ул. Клементьевская	Спортивные сооружения (плоскостные)	0,20	58	Первая очередь
37	г. Сергиев Посад, ул. Василия Шукшина	Спортивные сооружения (плоскостные)	0,20	59	Первая очередь
38	г. Сергиев Посад, ул. Кирова, д. 89	Спортивные сооружения (плоскостные)	0,20	60	Первая очередь
39	г. Сергиев Посад, ул.2-й Кирпичный завод	Спортивные сооружения (плоскостные)	0,20	61	Первая очередь
40	г. Сергиев Посад, ул. Пограничная	Спортивные сооружения (плоскостные)	0,20	62	Первая очередь
41	д. Кузьмино	Спортивные сооружения (плоскостные)	0,20	63	д. Кузьмино
<b>Итого:</b>			<b>73,70</b>		

### Планируемые детско-юношеские спортивные школы (ДЮСШ)

Таблица 1.2.2.3.

№ п/п	Местоположение	Наименование объектов	Ёмкость, мест	Очерёдность
1	Сергиево-Посадский г.о.	ДЮСШ (на базе существующих и планируемых ФОКов)	3340	Расчетный срок
<b>Итого:</b>			<b>3340</b>	

Общая емкость объектов физической культуры и спорта по видам на расчетный срок составит:

- спортивные залы – 29,02 тыс. кв. м площади пола;
- плоскостные спортивные сооружения (в том числе спортивные площадки) – 277,52 тыс. кв.м.;
- плавательные бассейны – 2767 кв. м. зеркала воды.
- ДЮСШ – 5917 места.

#### **1.2.3. Учреждения культуры и искусства**

По данным Министерства культуры Московской области (письмо от 16.12.2024 №17Исх-10671/02-02) на территории Сергиево-Посадского городского округа расположены учреждения культуры следующих типов:

- Объекты культурно-досугового (клубного) типа - 8631 посадочное место;
- Организации дополнительного образования (ДШИ) – 4155 мест;
- Зрелищные организации (театры) – 200 посадочных мест.

В соответствии с распоряжением Министерства культуры и туризма Московской области от 17.09.2025г. №17РВ-156 «Об утверждении Методических рекомендаций о применении нормативов и норм ресурсной обеспеченности населения, выраженных в натуральных показателях, в целях реализации полномочий Министерства культуры и туризма Московской области и органов местного самоуправления Московской области в сфере культуры» нормативный показатель обеспеченности существующего населения в объектах каждого типа составляет:

- Объекты культурно-досугового (клубного) типа – 1663 посадочных места;
- Организации дополнительного образования (ДШИ) – 3059 мест;
- Зрелищные организации (театры) – 831 посадочных место;
- Зрелищные организации (концертные организации) – 831 посадочных место.

В соответствии с распоряжением Министерства культуры и туризма Московской области от 17.09.2025 г. №17РВ-156 «Об утверждении Методических рекомендаций о применении нормативов и норм ресурсной обеспеченности населения, выраженных в натуральных показателях, в целях реализации полномочий Министерства культуры и туризма Московской области и органов местного самоуправления Московской области в сфере культуры» нормативный показатель обеспеченности населения на расчетный срок в объектах каждого типа составляет:

- Объекты культурно-досугового (клубного) типа - 2174 посадочных места;
- Организации дополнительного образования (ДШИ) – 4000 мест;
- Зрелищные организации (театры) – 1087 посадочных мест;
- Зрелищные организации (концертные организации) – 1087 посадочных мест.

Картой планируемого размещения объектов местного значения Сергиево-Посадского городского округа Московской области, предусматривается строительство объектов культурно-досугового типа (таблица 1.2.3.1), и детских школ искусств ДШИ (таблица 1.2.3.2).

Планируемые объекты культурно-досугового (клубного) типа

Таблица 1.2.3.1

№ п/п	Местоположение	Наименование объектов	Ёмкость зрительного зала, мест	Номер собоьекта на карте	Очерёдность
1	п.г.т. Скоропусковский	Культурно-досуговое учреждение	400	78	Расчетный срок
2	д. Сватково	Культурно-досуговое учреждение	200	84	Первая очередь
3	п.г.т. Богородское	Культурно-досуговое учреждение	500	79	Первая очередь
4	п. Реммаш (на территории планируемой жилой застройки)	Культурно-досуговое учреждение	200	83	Расчетный срок
<b>Итого:</b>			<b>1300</b>		

Планируемые детские школы искусств (ДШИ)<sup>3</sup>

Таблица 1.2.3.2

№ п/п	Местоположение	Наименование объектов	Ёмкость, мест	Номер собоьекта на Карте	Очерёдность
1	г. Хотьково, ул. Калинина, 4а	ДШИ	500	86	Первая очередь
2	с. Шеметово	ДШИ	50	87	Расчетный срок
3	п. Мостовик	ДШИ	50	88	Расчетный срок
4	д. Варавино	ДШИ	50	80	Расчетный срок
5	д. Селково	ДШИ	50	85	Расчетный срок
6	г. Сергиев Посад, Московское ш.	ДШИ (встроенно-пристроенная)	112	90	Первая очередь
7	г. Сергиев Посад, пр-т Красной Армии	ДШИ	150	104	Первая очередь
8	г. Сергиев Посад, Новый жилой район «Зубачёво»	ДШИ	800	103	Первая очередь
<b>Итого:</b>			<b>1762</b>		

Общая емкость учреждения культуры по видам на расчетный срок составит:

- Объекты культурно-досугового (клубного) типа - 9931 посадочных мест;

<sup>3</sup> Емкость (мощность), количество и местоположение объектов приводится ориентировочно и будет определяться (уточняться) на стадии разработки ППТ в соответствии с РНГП, а также согласно программе комплексного развития муниципального образования и адресным инвестиционным программам Московской области.

- Организации дополнительного образования (ДШИ) – 5917 мест;
- Зрелищные организации (театры) – 200 посадочных мест.

#### **1.2.5. Места погребения**

По данным Министерства Главного управления региональной безопасности Московской области на территории Сергиево-Посадского городского округа расположено 63 кладбища, в том числе открытых кладбищ – 36, площадь открытых для захоронения кладбищ составляет 152,01 га. Общая площадь кладбищ составляет 228,45 га.

В соответствии с генеральным планом Сергиево-Посадского городского округа нормативная потребность населения в местах захоронения:

- существующего населения – 49,88 га.
- планируемого населения на расчетный срок – 65,23 га.

Картой планируемого размещения объектов местного значения Сергиево-Посадского городского округа предусмотрено размещение новых мест погребения (таблица 1.2.5.1).

№ п/п	Местоположение	Территория, га	Очередность
1	Севернее д. Ивашково	7,00	Расчетный срок
2	Юго-западнее д. Мехово	1,58	Расчетный срок
3	Юго-восточнее с. Озерецкое	1,18	Расчетный срок
4	с. Иудино	2,00	Расчетный срок
5	Юго-западнее д. Мехово	3,43	Расчетный срок
6	Севернее с. Титовское	4,19	Расчетный срок
7	Северо-западнее д. Самойлово	14,00	Расчетный срок
8	Южнее д. Окамово, в районе д. Самотовино	4,26	Расчетный срок
9	Юго-восточнее д. Новоселки	2,95	Расчетный срок
<b>Итого:</b>		<b>40,59</b>	

## **2. ТРАНСПОРТНАЯ ИНФРАСТРУКТУРА**

Транспортная инфраструктура, обслуживающая территорию Сергиево-Посадского городского округа Московской области, представлена автомобильными дорогами общего пользования федерального, регионального или межмуниципального значения, местного значения<sup>4</sup>, железнодорожной магистралью Московской железной дороги (МЖД).

Развитие транспортной инфраструктуры неразрывно связано с изменениями в системе расселения и направлено в первую очередь на обеспечение и совершенствование связей как внутри городского округа, так и в системе расселения Московской области.

Основные автомобильные дороги федерального значения и железнодорожная магистраль обеспечивают транспортную связь городского округа с городом Москва, субъектами Российской Федерации. Автомобильные дороги общего пользования регионального значения обеспечивают транспортные связи городского округа с другими муниципальными образованиями и между населенными пунктами.

Автомобильные дороги местного значения в границах городского округа обеспечивают подъезд к населенным пунктам с выходом на сеть автомобильных дорог регионального или межмуниципального значения и обслуживают территории населенных пунктов (УДС).

Предложения по развитию транспортной инфраструктуры местного значения городского округа направлены на организацию единой системы улиц и дорог, способной удовлетворить потребности населения и хозяйственного комплекса в перевозке пассажиров и грузов, обеспечить надёжность транспортных связей внутри городского округа и выход на сеть внешних автомобильных дорог.

### **2.1. Развитие транспортной инфраструктуры в границах городского округа**

В основу развития транспортной инфраструктуры городского округа положены мероприятия по развитию автомобильных дорог федерального и регионального значения, утвержденные распоряжением Правительства Российской Федерации № 384-р от 19.03.2013 «Об утверждении схемы территориального планирования Российской Федерации в области федерального транспорта (железнодорожного, воздушного, морского, внутреннего водного транспорта) и автомобильных дорог федерального значения» и постановлением Правительства Московской области от 25.03.2016 № 230/8 «Об утверждении Схемы территориального планирования транспортного обслуживания Московской области», а также утвержденных проектов планировок и концепций градостроительного развития.

В соответствии документами территориального планирования Российской Федерации и Московской области в городском округе протяженность по планируемым участкам

---

<sup>4</sup> В соответствии с п. 11 ст.5 Федерального закона от 08.11.2007 №257-ФЗ автомобильными дорогами общего пользования местного значения городского округа являются автомобильные дороги общего пользования в границах городского округа, за исключением автомобильных дорог федерального, регионального или межмуниципального значения, частных дорог, и согласно п.9 ст.6 Федерального закона №257-ФЗ такие дороги относятся к собственности городского округа. На основании пп.5 п. 1 ст.16 Федерального закона № 131-ФЗ дорожная деятельность в отношении автомобильных дорог местного значения в границах городского округа относится к вопросам местного значения городского округа.

автомобильных дорог составит:

- федерального значения – 0,0 км;
- регионального значения – 47,3 км.

Уровень развития транспортного каркаса, обеспечивающего внешние и муниципальные транспортные связи, определяет плотность сети автомобильных дорог общего пользования городского округа.

В соответствии с постановлением Правительства Московской области от 17.08.2015 № 713/30 «Об утверждении нормативов градостроительного проектирования Московской области», показатель плотности сети дорог общего пользования для Сергиево-Посадского городского округа, должен быть не менее 0,42 км/км<sup>2</sup>.

Таблица 2.1.1

Наименование	Существующее положение		Расчетный срок	
	Протяженность, км	Плотность, км/км <sup>2</sup> .	Протяженность, км	Плотность, км/км <sup>2</sup> .
Федерального значения	79,1	0,54	79,1	0,58
Регионального значения	632,36		679,66	
Местного значения	392,53		423,88	
<b>Итого</b>	<b>1103,99</b>		<b>1182,64</b>	

Исходя из общей протяженности автомобильных дорог общего пользования, составляющих транспортный каркас и площади городского округа (2026,97 км<sup>2</sup>), плотность сети автомобильных дорог общего пользования значительно превышает нормативный показатель.

Исходя из достаточной плотности существующей сети автомобильных дорог, планируемые мероприятия по развитию автодорожной сети должны быть направлены на обеспечение транспортного обслуживания территорий с развивающимся жилищным строительством.

### **2.1.1 Автомобильные дороги и улично-дорожная сеть населенных пунктов местного значения городского округа<sup>5</sup>**

#### *Существующее положение*

Автомобильные дороги местного значения обеспечивают транспортные связи в границах городского округа (внутри муниципальные), такие как, выходы на сеть автомобильных дорог федерального и регионального значения, подъезды к населенным пунктам, объектам хозяйственной деятельности и садоводческим некоммерческим объединениям.

Автомобильные дороги местного значения городского округа (улично-дорожная сеть (далее – УДС) обеспечивают магистральные транспортные связи между жилыми, промышленными районами, выход на внешние автомобильные дороги, а также связь

---

<sup>5</sup> Согласно Федеральному закону от 08.11.2007 N 257ФЗ «Об автомобильных дорогах и о дорожной деятельности в Российской Федерации и о внесении изменений в отдельные законодательные акты Российской Федерации» (ред. от 21.07.2021 г), ст.5, п. 11.

территории жилой застройки с общественным центром. Транспортные и пешеходные связи территорий жилых районов (микрорайонов), жилых групп и комплексов с магистральной сетью обеспечивают улицы в зонах жилой застройки, улицы коммунально-складских районов и общественно-деловых и торговых зонах. Пешеходные улицы и площади, являющиеся городским благоустроенным пространством в составе УДС обслуживают пешеходные связи с обеспечением полной безопасности и высокого комфорта пребывания жителей в урбанизированной городской среде.

Автомобильные дороги общего пользования, обеспечивающие внутри муниципальные связи, при прохождении через населенные пункты трансформируются, соответственно, в магистральные улицы в населенных пунктах городского типа и основные улицы в населенных пунктах сельского типа.

В настоящее время протяженность автомобильных дорог общего пользования местного значения составляет – **1488,99 км**, в том числе:

- автомобильных дорог общего пользования местного значения транспортные связи в границах городского округа – **392,53 км**;
- автомобильных дорог общего пользования местного значения, обслуживающих территории населенного пункта (УДС) составляет – **1096,46 км**, в том числе магистральной – **48,51 км**.

Перечень автомобильных дорог общего пользования обслуживающие территорию Сергиево-Посадского городского округа приведен в таблице 2.1.1.1

Таблица 2.1.1.1

№ п/п	Наименование автомобильной дороги*	Местоположение	РГН*	Протяженность, км	Категория*/**	
<b>1. Автомобильные дороги общего пользования местного значения</b>						
1	Подъезд к кладбищу (Владимирская область)	Сергиево-Посадский г.о.	45 215 ОП МП 0506	0,43	IV	-
2	«Сергиев Посад - Калязин - Рыбинск – Череповец» - Крапивино	Сергиево-Посадский г.о.	45 215 ОП МП 0737, ОКС 50:05:0000000: 77465	0,25	IV	-
3	Агинтово - Минино	Сергиево-Посадский г.о.	45 215 ОП МП 0128, ОКС 50:05:0000000: 78446	0,31	IV	-
4	Подъезд к лагерю евангелистских христиан-баптистов	Сергиево-Посадский г.о.	45 215 ОП МП 0136, ОКС 50:05:0000000: 78477	0,2	IV	-
5	Марьино - Паюсово	Сергиево-Посадский г.о.	45 215 ОП МП 0137, ОКС 50:05:0000000: 78436	0,8	IV	-
6	Новиково - Парфенково	Сергиево-Посадский г.о.	45 215 ОП МП 0138, ОКС 50:05:0000000: 78443	0,5	IV	-
7	Константиново - Прикащецкое	Сергиево-Посадский г.о.	45 215 ОП МП 0141	0,56	IV	-
8	«Садовниково – Антолопово» - Разделенцы	Сергиево-Посадский г.о.	45 215 ОП МП 0142, ОКС 50:05:0000000: 78439	0,89	IV	-

№ п/п	Наименование автомобильной дороги*	Местоположение	РГН*	Протяжен- ность, км	Категория*/**	
9	«Константиново - Самотовино – Нушполы» - Симоново	Сергиево- Посадский г.о.	45 215 ОП МР 0148	0,39	IV	-
10	Закубежье - Сковородино	Сергиево- Посадский г.о.	45 215 ОП МР 0149, ОКС 50:05:0000000: 78450	0,35	IV	-
11	«Сергиев Посад - Калязин - Рыбинск – Череповец» - Лось» - Снятинка	Сергиево- Посадский г.о.	45 215 ОП МР 0150	1,57	IV	-
12	«Константиново - Самотовино – Нушполы» - Судниково	Сергиево- Посадский г.о.	45 215 ОП МР 0153, ОКС 50:05:0000000: 78438	1,18	IV	-
13	п. Сырнево - д. Сырнево	Сергиево- Посадский г.о.	45 215 ОП МР 0154, ОКС 50:05:0000000: 78764	1,04	IV	-
14	п. Сырнево - д. Сырнево	Сергиево- Посадский г.о.	45 215 ОП МР 0154, ОКС 50:05:0000000: 78764	0,34	IV	-
15	«Константиново - Самотовино – Нушполы»- Филипповское	Сергиево- Посадский г.о.	45 215 ОП МР 0159, ОКС 50:05:0000000: 78445	0,31	IV	-
16	Шеметово - Филисово	Сергиево- Посадский г.о.	45 215 ОП МР 0160	0,35	IV	-
17	«Кикино - Марино – Богородское» - Чижево	Сергиево- Посадский г.о.	45 215 ОП МР 0163	0,99	IV	-
18	Чижево - Юдино	Сергиево- Посадский г.о.	45 215 ОП МР 0167, ОКС 50:05:0000000: 78724	2,01	IV	-
19	«Зимняк - Калошино – Федорцово» - Скорынино	Сергиево- Посадский г.о.	45 215 ОП МР 0170	0,76	IV	-
20	«Зимняк - Калошино – Федорцово» - Калошино	Сергиево- Посадский г.о.	45 215 ОП МР 0171	0,87	IV	-
21	Проезд от д. Снятинка до д. Шепелево	Сергиево- Посадский г.о.	45 215 ОП МР 0172	2,04	IV	-
22	Калошино - Замостье	Сергиево- Посадский г.о.	45 215 ОП МР 0173	2,22	IV	-
23	Подъезд к СНТ Дубровский Лес	Сергиево- Посадский г.о.	45 215 ОП МР 0175	2,55	IV	-
24	Сырнево – д. Каменки	Сергиево- Посадский г.о.	45 215 ОП МР 0176, окс 50:05:0000000: 78726	2,69	IV	-
25	Подъезд к планируемым жилым участкам	Сергиево- Посадский г.о.	45 215 ОП МР 0180	0,53	IV	-
26	Новиково - Парфенково	Сергиево- Посадский г.о.	45 215 ОП МР 0938, ОКС 50:05:0000000: 78448	0,42	IV	-
27	Проезд к СТ «Хутор»	Сергиево- Посадский г.о.	46 215 ОП МГ 0650	0,79	IV	-
28	Подъезд к ЗАО ФармФирма Сотекс	Сергиево- Посадский г.о.	46 215 ОП МП 0001	0,7	IV	-

№ п/п	Наименование автомобильной дороги*	Местоположение	РГН*	Протяженность, км	Категория*/**	
29	Богородское - Григорово - Язвицы - Краснозаводск	Сергиево-Посадский г.о.	46 215 ОП МП 0006	7,38	IV	-
30	Подъезд к СНТ Желтиково - 3	Сергиево-Посадский г.о.	46 215 ОП МП 0025	1,9	IV	-
31	Репихово - Короськово	Сергиево-Посадский г.о.	46 215 ОП МП 0034	1,26	IV	-
32	Кудрино - Стройково	Сергиево-Посадский г.о.	46 215 ОП МП 0037	0,98	IV	-
33	Абрамцево - Быково	Сергиево-Посадский г.о.	46 215 ОП МП 0040	1,27	IV	-
34	«Репихово – Антипино» - п. Репихово	Сергиево-Посадский г.о.	46 215 ОП МП 0049	0,43	IV	-
35	«М-8 «Холмлгоры»-Хотьково» - Филимоново	Сергиево-Посадский г.о.	46 215 ОП МП 0056	0,47	IV	-
36	«Лешково - Радонеж – Хотьково» - Репихово	Сергиево-Посадский г.о.	46 215 ОП МП 0058	0,18	IV	-
37	«Лешково - Радонеж – Хотьково» - Репихово	Сергиево-Посадский г.о.	46 215 ОП МП 0058	0,26	IV	-
38	Подъезд к мкр. Север	Сергиево-Посадский г.о.	46 215 ОП МП 0189	0,89	IV	-
39	Глебово - Абрамцево	Сергиево-Посадский г.о.	46 215 ОП МП 0224	0,48	IV	-
40	Подъезд к СНТ Хотьковский	Сергиево-Посадский г.о.	46 215 ОП МП 0225	0,4	IV	-
41	Подъезд к СНТ Отдых	Сергиево-Посадский г.о.	46 215 ОП МП 0234	0,24	IV	-
42	«Зубцово - Шелково - Воздвиженское» - Воздвиженское	Сергиево-Посадский г.о.	46 215 ОП МП 0357	0,22	IV	-
43	Ильинки - Абрамово	Сергиево-Посадский г.о.	46 215 ОП МП 0358	0,87	IV	-
44	«Сергиев Посад - санаторий имени Загорского» - Бревново	Сергиево-Посадский г.о.	46 215 ОП МП 0359	1,62	IV	-
45	Участок от трассы «Москва-Ярославль» до выезда из д. Вихрево и по д. Вихрево	Сергиево-Посадский г.о.	46 215 ОП МП 0361	0,44	IV	-
46	Назарьево - Ильинки	Сергиево-Посадский г.о.	46 215 ОП МП 0363, 46 215 ОП МП 0369	1,07	IV	-
47	Подъезд к СНТ Ждановский	Сергиево-Посадский г.о.	46 215 ОП МП 0364	1,29	IV	-
48	от трассы «Сергиев-Посад Шарапово» до выезда из д. Ляпино и по д. Ляпино	Сергиево-Посадский г.о.	46 215 ОП МП 0367	1,79	IV	-
49	Подъезд к д. Подсосино	Сергиево-Посадский г.о.	46 215 ОП МП 0368	1,14	IV	-

№ п/п	Наименование автомобильной дороги*	Местоположение	РГН*	Протяжен- ность, км	Категория*/**	
50	От трассы «Сергиев-Посад-МООСО» до выезда из д. Новоселки и по д. Новоселки (участок 1)	Сергиево-Посадский г.о.	46 215 ОП МП 0370	0,48	IV	-
51	«Сергиев Посад – Шарапово» - Алексеево» - Шарапово	Сергиево-Посадский г.о.	46 215 ОП МП 0371	0,32	IV	-
52	«Зубцово – Торбеево» - Спасс-Торбеево	Сергиево-Посадский г.о.	46 215 ОП МП 0373	0,6	IV	-
53	«Зубцово - Шелково – воздвиженское» - Шелково	Сергиево-Посадский г.о.	46 215 ОП МП 0374	0,06	IV	-
54	«Сергиев Посад – Шарапово» - Шильцы	Сергиево-Посадский г.о.	46 215 ОП МП 0375	0,41	IV	-
55	Подъезд к СНТ Родник-2, Богачи (уч. 2)	Сергиево-Посадский г.о.	46 215 ОП МП 0376	0,14	IV	-
56	Подъезд к водозаборному узлу	Сергиево-Посадский г.о.	46 215 ОП МП 0390	0,21	IV	-
57	«Ченцы - Выпуково – Богородское» - Геронтьevo	Сергиево-Посадский г.о.	46 215 ОП МП 0403	2,37	IV	-
58	Подъезд к складу ЗАО Фирма Ассортимент - Сергиев Посад	Сергиево-Посадский г.о.	46 215 ОП МП 0418	0,25	IV	-
59	Подъезд к водно-развлекательному комплексу	Сергиево-Посадский г.о.	46 215 ОП МП 0449	0,7	IV	-
60	«Колокша - Кольчугино - Александров - Верхние Дворики» - Редриковы Горы	Сергиево-Посадский г.о.	46 215 ОП МП 0508	0,26	IV	-
61	Подъезд к СНТ Отдых, Рабочий	Сергиево-Посадский г.о.	46 215 ОП МП 0509	0,38	IV	-
62	А-108 «МБК» - Малинники	Сергиево-Посадский г.о.	46 215 ОП МП 0510	0,22	IV	-
63	МБК - Слотино	Сергиево-Посадский г.о.	46 215 ОП МП 0512	1	IV	-
64	Подъезд к Загорскому ЭПХ ВНИТИП	Сергиево-Посадский г.о.	46 215 ОП МП 0517	0,78	IV	-
65	М-8 «Холмогоры» - Слободка	Сергиево-Посадский г.о.	46 215 ОП МП 0521	0,52	IV	-
66	«Гальнево – Яковлево» - Никульское	Сергиево-Посадский г.о.	46 215 ОП МП 0524	2,28	IV	-
67	Богородское - Семенцево	Сергиево-Посадский г.о.	46 215 ОП МП 0526	0,9	IV	-
68	Соснино - Ивнягово	Сергиево-Посадский г.о.	46 215 ОП МП 0527	0,51	IV	-
69	Дубининское - Козицино	Сергиево-Посадский г.о.	46 215 ОП МП 0528	0,59	IV	-
70	Алферьево - Псарево	Сергиево-Посадский г.о.	46 215 ОП МП 0530	3,7	IV	-

№ п/п	Наименование автомобильной дороги*	Местоположение	РГН*	Протяжен- ность, км	Категория*/**	
71	«Васьково - Прокшево - Пузино – Житниково» - Устинки	Сергиево-Посадский г.о.	46 215 ОП МП 0531	2,26	IV	-
72	Васьково - Прокшево - Пузино - Житниково	Сергиево-Посадский г.о.	46 215 ОП МП 0532, ОКС 50:05:0000000:79105	3,59	IV	-
73	Ворохобино - Лазарево	Сергиево-Посадский г.о.	46 215 ОП МП 0533, ОКС 50:05:0000000:80302	2,16	IV	-
74	Житниково - Пузино	Сергиево-Посадский г.о.	46 215 ОП МП 0534	1,67	IV	-
75	«Васьково - Прокшево - Пузино – Житниково» - Кузьминки	Сергиево-Посадский г.о.	46 215 ОП МП 0536	0,4	IV	-
76	Пузино-Прокшино	Сергиево-Посадский г.о.	46 215 ОП МП 0538	1,28	IV	-
77	Подъезд к предриятию по торговле стройматериалами	Сергиево-Посадский г.о.	46 215 ОП МП 0580	0,59	IV	-
78	Подъезд к СНТ Березка	Сергиево-Посадский г.о.	46 215 ОП МП 0580	1,91	IV	-
79	«Ченцы - Выпуково – Богородское»- Геронтьево» - Жерлово	Сергиево-Посадский г.о.	46 215 ОП МП 0592	0,17	IV	-
80	«Ченцы - Выпуково – Богородское» - Геронтьево» - Сметьево	Сергиево-Посадский г.о.	46 215 ОП МП 0603	0,22	IV	-
81	Подъезд к СНТ Ворохобино	Сергиево-Посадский г.о.	46 215 ОП МП 0612	0,6	IV	-
82	Подъезд к Электрической подстанции	Сергиево-Посадский г.о.	46 215 ОП МП 0617, ОКС 50:05:0000000:80302	0,34	IV	-
83	Подъезд к СНТ Пальчино, Рассвет	Сергиево-Посадский г.о.	46 215 ОП МП 0621	0,19	IV	-
84	Алферьево - Псарево	Сергиево-Посадский г.о.	46 215 ОП МП 0622	0,44	IV	-
85	Подъезд к Индустриальному парку М-8 Север	Сергиево-Посадский г.о.	46 215 ОП МП 0634	0,28	IV	-
86	Подъезд к Охотохозяйству	Сергиево-Посадский г.о.	46 215 ОП МП 0645	0,23	IV	-
87	Подъезд карьеру	Сергиево-Посадский г.о.	46 215 ОП МП 1026	0,6	IV	-
88	Пересвет - Самойлово	Сергиево-Посадский г.о.	46 215 ОП МП 1030	0,37	IV	-
89	«Сергиев-Посад - М-8 «Холмлгоры» - Краснозаводск	Сергиево-Посадский г.о.	46 215 ОП МП 1110	2,1	IV	-
90	Подъезд к зоне отдыха	Сергиево-Посадский г.о.	46 215 ОП МП 1152	1,26	IV	-
91	А-108 МБК - Скоропусковский	Сергиево-Посадский г.о.	46 215 ОП МП 6456	0,15	IV	-

№ п/п	Наименование автомобильной дороги*	Местоположение	РГН*	Протяжен- ность, км	Категория*/**	
92	А-108 МБК - Степково	Сергиево- Посадский г.о.	46 215 ОП МП 6458	0,31	IV	-
93	д. Хребтово до и по д. Дмитровское	Сергиево- Посадский г.о.	46 215 ОП МР 0062	0,48	IV	-
94	Подъезд к СНТ Подлипки-1	Сергиево- Посадский г.о.	46 215 ОП МР 0064	0,42	IV	-
95	«Сергиев Посад – Калязин» - Новая Шурма»- Малинки	Сергиево- Посадский г.о.	46 215 ОП МР 0065	0,47	IV	-
96	«Бужаниново – Гальнево» - Митино	Сергиево- Посадский г.о.	46 215 ОП МР 0066	0,31	IV	-
97	«Сергиев Посад - Калязин - Рыбинск – Череповец» - Вериго	Сергиево- Посадский г.о.	46 215 ОП МР 0069	0,34	IV	-
98	«Сергиев Посад - Калязин - Рыбинск – Череповец» - Вериго	Сергиево- Посадский г.о.	46 215 ОП МР 0069	0,6	IV	-
99	«Сергиев Посад – Калязин» - Торгашино – Хребтово» - Горюшка	Сергиево- Посадский г.о.	46 215 ОП МР 0070	1,07	IV	-
100	Новая Шурма - Григорово	Сергиево- Посадский г.о.	46 215 ОП МР 0071	1,63	IV	-
101	Малые Дубравы - Трехселище	Сергиево- Посадский г.о.	46 215 ОП МР 0073	0,46	IV	-
102	«Сергиев Посад - Калязин - Рыбинск – Череповец» - Лось» - Меркурьево	Сергиево- Посадский г.о.	46 215 ОП МР 0076	0,33	IV	-
103	«Торгашино – Кубринск» - Новоселки	Сергиево- Посадский г.о.	46 215 ОП МР 0077	0,41	IV	-
104	«Сергиев Посад – Калязин» - Торгашино – Хребтово» - Пустое Рождество	Сергиево- Посадский г.о.	46 215 ОП МР 0078	0,72	IV	-
105	Сорокино - Пустое Рождество	Сергиево- Посадский г.о.	46 215 ОП МР 0078	1	IV	-
106	«Сергиев Посад - Калязин - Рыбинск – Череповец» – Лось» - Юрцово	Сергиево- Посадский г.о.	46 215 ОП МР 0084	0,29	IV	-
107	«Константиново - Закубежье – Остров» - Агинтово	Сергиево- Посадский г.о.	46 215 ОП МР 0085, ОКС 50:05:0010507: 83	0,15	IV	-
108	«Сергиев Посад - Калязин - Рыбинск – Череповец» - Константиново» - Аким-Анна	Сергиево- Посадский г.о.	46 215 ОП МР 0086	1,68	IV	-
109	Антоново - Адамово	Сергиево- Посадский г.о.	46 215 ОП МР 0087, ОКС 50:05:0000000: 78480	1,17	IV	-
110	Кисляково - Акулово	Сергиево- Посадский г.о.	46 215 ОП МР 0088	0,57	IV	-

№ п/п	Наименование автомобильной дороги*	Местоположение	РГН*	Протяженность, км	Категория*/**	
111	Акулово - Базыкино	Сергиево-Посадский г.о.	46 215 ОП МР 0092	0,26	IV	-
112	«Петрушино - Ново - Барово – Боблово» - Боблово	Сергиево-Посадский г.о.	46 215 ОП МР 0096	1	IV	-
113	«Кикино - Марино – Богородское» - Былино	Сергиево-Посадский г.о.	46 215 ОП МР 0098, ОКС 50:05:0000000:78723	1,18	IV	-
114	Горки (Владимирская область) - Вороново	Сергиево-Посадский г.о.	46 215 ОП МР 0101	1,27	IV	-
115	Агинтово - Ворсково - Борисцево	Сергиево-Посадский г.о.	46 215 ОП МР 0102 , ОКС 50:05:0000000:78440	1,48	IV	-
116	«А-108 МБК – Сырнево» - Генутьево	Сергиево-Посадский г.о.	46 215 ОП МР 0103, ОКС 50:05:0000000:78478	0,8	IV	-
117	«Константиново – Кулебякино» - Грачнево	Сергиево-Посадский г.о.	46 215 ОП МР 0104	0,6	IV	-
118	«Константиново - Закубежье – Остров» - Дубки	Сергиево-Посадский г.о.	46 215 ОП МР 0107	0,38	IV	-
119	Подъезд к СТ Дьяконово	Сергиево-Посадский г.о.	46 215 ОП МР 0108, ОКС 50:05:0000000:78746	2,27	IV	-
120	«А-108 МБК – Еремино» - Башенка	Сергиево-Посадский г.о.	46 215 ОП МР 0109	0,41	IV	-
121	А-108 МБК - Еремино	Сергиево-Посадский г.о.	46 215 ОП МР 0109, ОКС 50:05:0000000:78476	3,43	IV	-
122	«Трехселище – Плотина» - Климово	Сергиево-Посадский г.о.	46 215 ОП МР 0116	0,36	IV	-
123	«А-108 МБК - Каменки	Сергиево-Посадский г.о.	1	0,66	IV	-
124	«Мостовик - Соснино – Пальчино» - Костромино	Сергиево-Посадский г.о.	1	0,37	IV	-
125	«Мостовик - Соснино – Пальчино» - Соснино	Сергиево-Посадский г.о.	1	0,59	IV	-
126	«Новинки – Лазарево» - Лазарево	Сергиево-Посадский г.о.	1	0,69	IV	-
127	«Хотьково - Озерцкое - Костино – Дмитров» - Башлаево	Сергиево-Посадский г.о.	1	1,21	IV	-
128	Барканово - Гольково	Сергиево-Посадский г.о.	1	0,88	IV	-
129	Въезд в д. Слотино (уч.1)	Сергиево-Посадский г.о.	1	0,35	IV	-
130	Въезд в д. Слотино (уч.2)	Сергиево-Посадский г.о.	1	0,52	IV	-
131	Дорога от границы с. Выпуково до границы г. Краснозаводск (1)	Сергиево-Посадский г.о.	1	2,09	IV	-

№ п/п	Наименование автомобильной дороги*	Местоположение	РГН*	Протяжен- ность, км	Категория*/**	
132	Морозово - Матренки	Сергиево- Посадский г.о.	1	2,04	IV	-
133	Подъезд к СНТ Малахит, станция 76 км	Сергиево- Посадский г.о.	1	1,52	IV	-
134	Подъезд к 1-у Западному кварталу	Сергиево- Посадский г.о.	1	0,46	IV	-
135	Подъезд к д. Язвицы	Сергиево- Посадский г.о.	1	0,3	IV	-
136	Подъезд к ДНП «Горки»	Сергиево- Посадский г.о.	1	0,46	IV	-
137	Подъезд к ДНП Дубининские дачи	Сергиево- Посадский г.о.	1	1,2	IV	-
138	Подъезд к к СНТ «Шильцы»	Сергиево- Посадский г.о.	1	0,39	IV	-
139	Подъезд к кладбищу	Сергиево- Посадский г.о.	1	0,32	IV	-
140	Подъезд к кладбищу	Сергиево- Посадский г.о.	1	1,43	IV	-
141	Подъезд к пос. 62 км	Сергиево- Посадский г.о.	1	0,16	IV	-
142	Подъезд к СНТ 40 Лет Октября	Сергиево- Посадский г.о.	1	0,46	IV	-
143	Подъезд к СНТ Актер	Сергиево- Посадский г.о.	1	0,45	IV	-
144	Подъезд к СНТ Алмазово-2	Сергиево- Посадский г.о.	1	0,48	IV	-
145	Подъезд к СНТ Арейон	Сергиево- Посадский г.о.	1	0,61	IV	-
146	Подъезд к СНТ Воздвиженское-3, Машиностроитель-2	Сергиево- Посадский г.о.	1	0,9	IV	-
147	Подъезд к СНТ Дубки, ДСК Радонеж	Сергиево- Посадский г.о.	1	0,51	IV	-
148	Подъезд к СНТ Меркурий	Сергиево- Посадский г.о.	1	0,16	IV	-
149	Подъезд к СНТ Меркурий, Строитель, Хребтово	Сергиево- Посадский г.о.	1	0,75	IV	-
150	Подъезд к СНТ Метеор, Автомобилист, Росинка, Лесная Поляна	Сергиево- Посадский г.о.	1	0,74	IV	-
151	Подъезд к СНТ Механизатор	Сергиево- Посадский г.о.	1	0,87	IV	-
152	Подъезд к СНТ Мечта, Мир	Сергиево- Посадский г.о.	1	0,76	IV	-
153	Подъезд к СНТ Орбита, Автомобилист	Сергиево- Посадский г.о.	1	0,86	IV	-
154	Подъезд к СНТ Приозерный	Сергиево- Посадский г.о.	1	0,13	IV	-
155	Подъезд к СНТ Радужный, Березки МО, Пажа	Сергиево- Посадский г.о.	1	0,51	IV	-

№ п/п	Наименование автомобильной дороги*	Местоположение	РГН*	Протяженность, км	Категория*/**	
156	Подъезд к СНТ Связист	Сергиево-Посадский г.о.	1	0,65	IV	-
157	Подъезд к СНТ Сорокино	Сергиево-Посадский г.о.	1	0,16	IV	-
158	Подъезд к СНТ Строитель, Солнечная Поляна	Сергиево-Посадский г.о.	1	0,39	IV	-
159	Подъезд к СНТ Шмель	Сергиево-Посадский г.о.	1	0,35	IV	-
160	Проезд до д. Пузино	Сергиево-Посадский г.о.	1	0,25	IV	-
161	Проезд к СНТ «Братина»	Сергиево-Посадский г.о.	1	1,12	IV	-
162	Проезд к СНТ «Заречье»	Сергиево-Посадский г.о.	1	1,64	IV	-
163	Проезд к СНТ «Птицевод»	Сергиево-Посадский г.о.	1	0,5	IV	-
164	Проезд на территории кладбища	Сергиево-Посадский г.о.	1	0,23	IV	-
165	с. Озерецкое - д. Ярыгино	Сергиево-Посадский г.о.	1	1,82	IV	-
166	с. Озерецкое-д. Ярыгино	Сергиево-Посадский г.о.	1	1,27	IV	-
167	Слотино - Марино	Сергиево-Посадский г.о.	1	0,94	IV	-
168	ул. Дорожная	Сергиево-Посадский г.о.	1	0,32	IV	-
169	Хребтово - Дмитровское	Сергиево-Посадский г.о.	1	1,14	IV	-
170	Подъезд к СНТ Зеленая роща	Сергиево-Посадский г.о.	1, Идентификационный номер: 1	0,57	IV	-
171	Проезд к СНТ «Березка - 4А»	Сергиево-Посадский г.о.	1, Идентификационный номер: 1	0,1	IV	-
172	Проезд к СНТ «Надежда»	Сергиево-Посадский г.о.	1, Идентификационный номер: 1	1,11	IV	-
173	Проезд к СНТ «Надежда» (1)	Сергиево-Посадский г.о.	1, Идентификационный номер: 1	0,61	IV	-
174	Проезд по СНП «Удачное»	Сергиево-Посадский г.о.	1, Идентификационный номер: 1	1,31	IV	-
175	Сергиев Посад - Чарково	Сергиево-Посадский г.о.	1, окс 50:05:0000000:77462	0,39	IV	-
176	Хомяково - Загорские Дали	Сергиево-Посадский г.о.	1, ОКС 50:05:0000000:77464	1,29	IV	-
177	Новинки - Лазарево	Сергиево-Посадский г.о.	1, ОКС 50:05:0000000:80302	2,08	IV	-
178	«Васьково - Прокшево - Пузино – Житниково» - Левково	Сергиево-Посадский г.о.	1, ОКС 50:05:0000000:80305	1,72	IV	-
179	Подъезд к Индустриальному парку М-8	Сергиево-Посадский г.о.	1, ОКС 50:05:0000000:87450	0,6	IV	-

№ п/п	Наименование автомобильной дороги*	Местоположение	РГН*	Протяжен- ность, км	Категория*/**	
180	Подъезд к Индустриальному парку М-8. Агро	Сергиево- Посадский г.о.	1, ОКС 50:05:0000000:87450	0,2	IV	-
181	Подъезд к Индустриальному парку М-8. Агро	Сергиево- Посадский г.о.	1, ОКС 50:05:0000000:87450	0,49	IV	-
182	Подъезд к Индустриальному парку М-8. Агро	Сергиево- Посадский г.о.	1, ОКС 50:05:0000000:87450	0,9	IV	-
183	Сергиев-Посад - Благовещенье	Сергиево- Посадский г.о.	1, ОКС 50:05:0040228:231	1,58	IV	-
184	«Селково – Петрушино» - Селково	Сергиево- Посадский г.о.	111	0,12	IV	-
185	А-108 МБК - Загорские Дали	Сергиево- Посадский г.о.	111111	1,68	IV	-
186	«Сватково - Пересвет - Красная Сторожка» - Коврово	Сергиево- Посадский г.о.	111111111	0,23	IV	-
187	Автомаршрут по с. Выпуково (Уч.2)	Сергиево- Посадский г.о.	2Д1.10	0,24	IV	-
188	Подъезд к кладбищу	Сергиево- Посадский г.о.	2Д1.31	0,43	IV	-
189	Муханово - Сущево (Владимирская область)	Сергиево- Посадский г.о.	2Д1.8	0,58	IV	-
190	«Волосково – Взгляднево» - Ботово	Сергиево- Посадский г.о.	Нет данных учета	0,16	н/д	-
191	«Дмитров – Талдом» - Богородское – Константиново» - Шабурново	Сергиево- Посадский г.о.	Нет данных учета	0,27	н/д	-
192	«Житниково – Пузино» - Житниково	Сергиево- Посадский г.о.	Нет данных учета	0,14	н/д	-
193	«Зимняк - Калошино – Федорцово»- Скорынино	Сергиево- Посадский г.о.	нет данных учета	1,18	н/д	-
194	«Зимняк - Калошино – Федорцово» - Федорцово	Сергиево- Посадский г.о.	Нет данных учета	0,45	н/д	-
195	«Зубцово – Лычово» - Зубцово	Сергиево- Посадский г.о.	Нет данных учета	0,63	н/д	-
196	«Кикино - Марино – Богородское»- Бор	Сергиево- Посадский г.о.	Нет данных учета	1,41	н/д	-
197	«Константиново - Самотовино – Нушполы» - Кузьмино	Сергиево- Посадский г.о.	Нет данных учета	0,6	н/д	-
198	«Константиново - Самотовино – Нушполы» - Самотовино	Сергиево- Посадский г.о.	Нет данных учета	0,68	н/д	-
199	«Лешково - Радонеж – Хотьково» - Репихово	Сергиево- Посадский г.о.	Нет данных учета	0,18	н/д	-
200	«Марьино – Опарино» - Марьино	Сергиево- Посадский г.о.	Нет данных учета	0,11	н/д	-

№ п/п	Наименование автомобильной дороги*	Местоположение	РГН*	Протяжен- ность, км	Категория*/**	
201	«МБК – Ботово» - Ботово	Сергиево- Посадский г.о.	Нет данных учета	0,31	н/д	-
202	«МБК – Топорково» - Топорково	Сергиево- Посадский г.о.	Нет данных учета	0,11	н/д	-
203	«Мостовик - Сосино – Гальчино» - Васильевское	Сергиево- Посадский г.о.	Нет данных учета	0,32	н/д	-
204	«Мостовик - Соснино – Пальчино» – «Васильевское – Ярыгино»	Сергиево- Посадский г.о.	Нет данных учета	1,13	н/д	-
205	«Репихово – Антипино» - д. Репихово	Сергиево- Посадский г.о.	Нет данных учета	0,17	н/д	-
206	«Репихово – Антипино» - д. Репихово	Сергиево- Посадский г.о.	Нет данных учета	0,19	н/д	-
207	«Репихово – Антипино» - п. Репихово	Сергиево- Посадский г.о.	Нет данных учета	0,14	н/д	-
208	«Селково – Константиново» - Филисово	Сергиево- Посадский г.о.	Нет данных учета	1,8	н/д	-
209	«Сергиев Посад - Калязин - Рыбинск – Череповец» - Запольское	Сергиево- Посадский г.о.	Нет данных учета	0,32	н/д	-
210	«Сергиев Посад – Калязин» - Торгашино – Хребтово» - Мардарьево	Сергиево- Посадский г.о.	Нет данных учета	0,39	н/д	-
211	«Трехселище – Плотина» - Климово	Сергиево- Посадский г.о.	Нет данных учета	0,19	н/д	-
212	«Хотьково - Озерцкое - Костино – Дмитров» - Мостовик	Сергиево- Посадский г.о.	Нет данных учета	1,49	н/д	-
213	А-108 «МБК» - Топорково	Сергиево- Посадский г.о.	Нет данных учета	0,61	н/д	-
214	А-108 МБК - Степково	Сергиево- Посадский г.о.	Нет данных учета	0,46	н/д	-
215	Агинтово - Ворсково - Борисцево	Сергиево- Посадский г.о.	Нет данных учета	1,03	н/д	-
216	Богородское - Выпуклово	Сергиево- Посадский г.о.	Нет данных учета	0,43	н/д	-
217	Богородское - Селихово	Сергиево- Посадский г.о.	Нет данных учета	0,56	н/д	-
218	Ваулино - х. Селково	Сергиево- Посадский г.о.	Нет данных учета	2,41	н/д	-
219	Генутьево - Башенка	Сергиево- Посадский г.о.	Нет данных учета	0,98	н/д	-
220	Еремино - Хомяково	Сергиево- Посадский г.о.	Нет данных учета	3,91	н/д	-
221	Жучки - Мутовки	Сергиево- Посадский г.о.	Нет данных учета	0,89	н/д	-
222	Константиново - Прикащевское	Сергиево- Посадский г.о.	Нет данных учета	0,67	н/д	-

№ п/п	Наименование автомобильной дороги*	Местоположение	РГН*	Протяженность, км	Категория*/**	
223	Корытцево - Паюсово	Сергиево-Посадский г.о.	Нет данных учета	0,94	н/д	-
224	М-8 «Холмогоры» - Рязанцы	Сергиево-Посадский г.о.	Нет данных учета	1,15	н/д	-
225	М-8 «Холмогоры» - Бужаниново	Сергиево-Посадский г.о.	Нет данных учета	1,2	н/д	-
226	М-8 «Холмогоры» - Вихрево	Сергиево-Посадский г.о.	Нет данных учета	0,42	н/д	-
227	Никульское - Плеханы (Владимирская область)	Сергиево-Посадский г.о.	Нет данных учета	1,49	н/д	-
228	Подъезд	Сергиево-Посадский г.о.	Нет данных учета	0,12	н/д	-
229	Подъезд к башне сотовой связи	Сергиево-Посадский г.о.	Нет данных учета	0,1	н/д	-
230	Подъезд к вышке связи	Сергиево-Посадский г.о.	Нет данных учета	0,69	н/д	-
231	Подъезд к д. Марьино	Сергиево-Посадский г.о.	Нет данных учета	0,2	н/д	-
232	Подъезд к д. Язвицы	Сергиево-Посадский г.о.	Нет данных учета	0,27	н/д	-
233	Подъезд к детскому оздоровительному лагерю Березка	Сергиево-Посадский г.о.	Нет данных учета	0,7	н/д	-
234	Подъезд к ДНП Светлый	Сергиево-Посадский г.о.	Нет данных учета	0,11	н/д	-
235	Подъезд к ж/д о.п. 83 км	Сергиево-Посадский г.о.	Нет данных учета	0,25	н/д	-
236	Подъезд к жилой зоне	Сергиево-Посадский г.о.	Нет данных учета	0,4	н/д	-
237	Подъезд к жилым участкам	Сергиево-Посадский г.о.	Нет данных учета	0,22	н/д	-
238	Подъезд к заброшенному коровнику	Сергиево-Посадский г.о.	Нет данных учета	0,12	н/д	-
239	Подъезд к Загорской ГАЭС	Сергиево-Посадский г.о.	Нет данных учета	0,81	н/д	-
240	Подъезд к зоне отдыха	Сергиево-Посадский г.о.	Нет данных учета	0,15	н/д	-
241	Подъезд к зоне отдыха	Сергиево-Посадский г.о.	Нет данных учета	0,97	н/д	-
242	Подъезд к зоне сельхоз. назначения	Сергиево-Посадский г.о.	Нет данных учета	0,19	н/д	-
243	Подъезд к зоне сельхоз. назначения	Сергиево-Посадский г.о.	Нет данных учета	1,35	н/д	-
244	Подъезд к зоне сельхоз. назначения	Сергиево-Посадский г.о.	Нет данных учета	0,58	н/д	-
245	Подъезд к карьерному пруду	Сергиево-Посадский г.о.	Нет данных учета	0,25	н/д	-
246	Подъезд к кладбищу	Сергиево-Посадский г.о.	Нет данных учета	1,09	н/д	-
247	Подъезд к кладбищу	Сергиево-Посадский г.о.	Нет данных учета	1,27	н/д	-

№ п/п	Наименование автомобильной дороги*	Местоположение	РГН*	Протяжен- ность, км	Категория*/**	
248	Подъезд к кладбищу	Сергиево- Посадский г.о.	Нет данных учета	0,24	н/д	-
249	Подъезд к кладбищу	Сергиево- Посадский г.о.	Нет данных учета	0,34	н/д	-
250	Подъезд к кладбищу	Сергиево- Посадский г.о.	Нет данных учета	0,22	н/д	-
251	Подъезд к кладбищу	Сергиево- Посадский г.о.	Нет данных учета	0,17	н/д	-
252	Подъезд к кладбищу Хотьково	Сергиево- Посадский г.о.	Нет данных учета	0,38	н/д	-
253	Подъезд к коммунально-складской зоне	Сергиево- Посадский г.о.	Нет данных учета	0,74	н/д	-
254	Подъезд к КП Дворянское гнездо	Сергиево- Посадский г.о.	Нет данных учета	0,75	н/д	-
255	Подъезд к КП Шеметово	Сергиево- Посадский г.о.	Нет данных учета	1,39	н/д	-
256	Подъезд к Краснозаводскому химзаводу	Сергиево- Посадский г.о.	Нет данных учета	0,88	н/д	-
257	Подъезд к лесозаготовительной базе	Сергиево- Посадский г.о.	Нет данных учета	0,29	н/д	-
258	Подъезд к научно- производственному комплексу	Сергиево- Посадский г.о.	Нет данных учета	0,13	н/д	-
259	Подъезд к о.п. 62 км	Сергиево- Посадский г.о.	Нет данных учета	0,56	н/д	-
260	Подъезд к планируемой зоне отдыха	Сергиево- Посадский г.о.	Нет данных учета	0,73	н/д	-
261	Подъезд к планируемому СНТ	Сергиево- Посадский г.о.	Нет данных учета	0,65	н/д	-
262	Подъезд к планируемому СНТ	Сергиево- Посадский г.о.	Нет данных учета	0,27	н/д	-
263	Подъезд к планируемому СНТ	Сергиево- Посадский г.о.	Нет данных учета	2,02	н/д	-
264	Подъезд к планируемому СНТ	Сергиево- Посадский г.о.	Нет данных учета	0,53	н/д	-
265	Подъезд к планируемому СНТ	Сергиево- Посадский г.о.	Нет данных учета	0,12	н/д	-
266	Подъезд к планируемому СНТ	Сергиево- Посадский г.о.	Нет данных учета	0,39	н/д	-
267	Подъезд к планируемому СНТ	Сергиево- Посадский г.о.	Нет данных учета	0,59	н/д	-
268	Подъезд к произв. предприятию Rock Solid Connection	Сергиево- Посадский г.о.	Нет данных учета	0,16	н/д	-
269	Подъезд к сельскохоз. ферме	Сергиево- Посадский г.о.	Нет данных учета	0,34	н/д	-
270	Подъезд к сельхоз. комплексу Марьино	Сергиево- Посадский г.о.	Нет данных учета	0,12	н/д	-
271	Подъезд к складам	Сергиево- Посадский г.о.	Нет данных учета	0,4	н/д	-

№ п/п	Наименование автомобильной дороги*	Местоположение	РГН*	Протяжен- ность, км	Категория**	
272	Подъезд к СНТ «Здравница»	Сергиево- Посадский г.о.	Нет данных учета	0,39	н/д	-
273	Подъезд к СНТ Авиалсоохрана	Сергиево- Посадский г.о.	Нет данных учета	0,51	н/д	-
274	Подъезд к СНТ Автомобилист	Сергиево- Посадский г.о.	Нет данных учета	0,2	н/д	-
275	Подъезд к СНТ Актер	Сергиево- Посадский г.о.	нет данных учета	0,39	н/д	-
276	Подъезд к СНТ Александровка, Самоцветы	Сергиево- Посадский г.о.	Нет данных учета	0,19	н/д	-
277	Подъезд к СНТ Антоновские усадьбы	Сергиево- Посадский г.о.	Нет данных учета	0,93	н/д	-
278	Подъезд к СНТ Березка-1	Сергиево- Посадский г.о.	Нет данных учета	0,69	н/д	-
279	Подъезд к СНТ Березка- 4	Сергиево- Посадский г.о.	Нет данных учета	0,62	н/д	-
280	Подъезд к СНТ Березки-3	Сергиево- Посадский г.о.	Нет данных учета	1,03	н/д	-
281	Подъезд к СНТ Богородский резчик	Сергиево- Посадский г.о.	Нет данных учета	0,21	н/д	-
282	Подъезд к СНТ Васильково	Сергиево- Посадский г.о.	Нет данных учета	0,28	н/д	-
283	Подъезд к СНТ Великие Дали	Сергиево- Посадский г.о.	Нет данных учета	1,57	н/д	-
284	Подъезд к СНТ Веля	Сергиево- Посадский г.о.	Нет данных учета	0,41	н/д	-
285	Подъезд к СНТ Весна	Сергиево- Посадский г.о.	Нет данных учета	0,46	н/д	-
286	Подъезд к СНТ Весна	Сергиево- Посадский г.о.	Нет данных учета	1,86	н/д	-
287	Подъезд к СНТ Ветеран	Сергиево- Посадский г.о.	Нет данных учета	0,39	н/д	-
288	Подъезд к СНТ Витязь	Сергиево- Посадский г.о.	Нет данных учета	0,76	н/д	-
289	Подъезд к СНТ Восход	Сергиево- Посадский г.о.	Нет данных учета	0,47	н/д	-
290	Подъезд к СНТ ВПВ Хотьково, Восход	Сергиево- Посадский г.о.	Нет данных учета	0,98	н/д	-
291	Подъезд к СНТ Глебово	Сергиево- Посадский г.о.	Нет данных учета	0,14	н/д	-
292	Подъезд к СНТ Дорожник	Сергиево- Посадский г.о.	Нет данных учета	0,19	н/д	-
293	Подъезд к СНТ Дубравы-1	Сергиево- Посадский г.о.	Нет данных учета	0,6	н/д	-
294	Подъезд к СНТ Елочки	Сергиево- Посадский г.о.	Нет данных учета	0,14	н/д	-
295	Подъезд к СНТ Загорское	Сергиево- Посадский г.о.	Нет данных учета	0,72	н/д	-
296	Подъезд к СНТ Залесье	Сергиево- Посадский г.о.	Нет данных учета	0,29	н/д	-
297	Подъезд к СНТ Заполье	Сергиево- Посадский г.о.	Нет данных учета	0,5	н/д	-

№ п/п	Наименование автомобильной дороги*	Местоположение	РГН*	Протяжен- ность, км	Категория*/**	
298	Подъезд к СНТ Зеленая Горка, Дивный	Сергиево-Посадский г.о.	Нет данных учета	0,37	н/д	-
299	Подъезд к СНТ Зеленый Дол, Ярыгино	Сергиево-Посадский г.о.	Нет данных учета	1,08	н/д	-
300	Подъезд к СНТ Золотилово	Сергиево-Посадский г.о.	Нет данных учета	0,9	н/д	-
301	Подъезд к СНТ Ивушка	Сергиево-Посадский г.о.	Нет данных учета	0,33	н/д	-
302	Подъезд к СНТ Игнатьево-1	Сергиево-Посадский г.о.	Нет данных учета	1,2	н/д	-
303	Подъезд к СНТ Игнатьево-2	Сергиево-Посадский г.о.	Нет данных учета	1,06	н/д	-
304	Подъезд к СНТ Известинец	Сергиево-Посадский г.о.	Нет данных учета	0,26	н/д	-
305	Подъезд к СНТ Источник	Сергиево-Посадский г.о.	Нет данных учета	0,09	н/д	-
306	Подъезд к СНТ Калинка	Сергиево-Посадский г.о.	Нет данных учета	0,26	н/д	-
307	Подъезд к СНТ Каменка	Сергиево-Посадский г.о.	Нет данных учета	0,08	н/д	-
308	Подъезд к СНТ Коврово-1	Сергиево-Посадский г.о.	Нет данных учета	0,08	н/д	-
309	Подъезд к СНТ Коврово-2	Сергиево-Посадский г.о.	Нет данных учета	0,87	н/д	-
310	Подъезд к СНТ Контакт	Сергиево-Посадский г.о.	Нет данных учета	0,31	н/д	-
311	Подъезд к СНТ Кристалл	Сергиево-Посадский г.о.	Нет данных учета	0,54	н/д	-
312	Подъезд к СНТ Лада	Сергиево-Посадский г.о.	Нет данных учета	0,22	н/д	-
313	Подъезд к СНТ Лазарево	Сергиево-Посадский г.о.	Нет данных учета	0,44	н/д	-
314	Подъезд к СНТ Ландыш	Сергиево-Посадский г.о.	Нет данных учета	0,42	н/д	-
315	Подъезд к СНТ Лесная Поляна, Хорошевское	Сергиево-Посадский г.о.	Нет данных учета	2,25	н/д	-
316	Подъезд к СНТ Лесное	Сергиево-Посадский г.о.	Нет данных учета	0,29	н/д	-
317	Подъезд к СНТ Локомотив, Удачный	Сергиево-Посадский г.о.	Нет данных учета	0,46	н/д	-
318	Подъезд к СНТ Локомотив-3	Сергиево-Посадский г.о.	Нет данных учета	0,47	н/д	-
319	Подъезд к СНТ Луч, Монолит	Сергиево-Посадский г.о.	Нет данных учета	0,67	н/д	-
320	Подъезд к СНТ Матренки-2, Матренки	Сергиево-Посадский г.о.	Нет данных учета	0,64	н/д	-
321	Подъезд к СНТ Медвежий угол, Альфа (Владимирская область)	Сергиево-Посадский г.о.	Нет данных учета	0,34	н/д	-
322	Подъезд к СНТ Мечта	Сергиево-Посадский г.о.	Нет данных учета	0,4	н/д	-
323	Подъезд к СНТ Мечта	Сергиево-Посадский г.о.	Нет данных учета	1,59	н/д	-

№ п/п	Наименование автомобильной дороги*	Местоположение	РГН*	Протяженность, км	Категория*/**	
324	Подъезд к СНТ Мечта	Сергиево-Посадский г.о.	Нет данных учета	0,76	н/д	-
325	Подъезд к СНТ Московская горка	Сергиево-Посадский г.о.	Нет данных учета	0,15	н/д	-
326	Подъезд к СНТ Надежда, Дружба, Спорт, Дзержинец	Сергиево-Посадский г.о.	Нет данных учета	1,8	н/д	-
327	Подъезд к СНТ Напольское	Сергиево-Посадский г.о.	Нет данных учета	0,13	н/д	-
328	Подъезд к СНТ Настенька	Сергиево-Посадский г.о.	Нет данных учета	1,04	н/д	-
329	Подъезд к СНТ Нива	Сергиево-Посадский г.о.	Нет данных учета	0,23	н/д	-
330	Подъезд к СНТ Новинки	Сергиево-Посадский г.о.	Нет данных учета	0,4	н/д	-
331	Подъезд к СНТ Огонек, Сокол, Радуга	Сергиево-Посадский г.о.	Нет данных учета	0,67	н/д	-
332	Подъезд к СНТ Орбита	Сергиево-Посадский г.о.	Нет данных учета	0,79	н/д	-
333	Подъезд к СНТ Отдых, ОКБА, Дубрава	Сергиево-Посадский г.о.	Нет данных учета	0,33	н/д	-
334	Подъезд к СНТ Отдых, Рабочий	Сергиево-Посадский г.о.	Нет данных учета	1,33	н/д	-
335	Подъезд к СНТ Пальчино, Рассвет	Сергиево-Посадский г.о.	Нет данных учета	0,45	н/д	-
336	Подъезд к СНТ Пламя	Сергиево-Посадский г.о.	Нет данных учета	0,15	н/д	-
337	Подъезд к СНТ Планета, Орбита	Сергиево-Посадский г.о.	Нет данных учета	0,06	н/д	-
338	Подъезд к СНТ Повелье	Сергиево-Посадский г.о.	Нет данных учета	0,23	н/д	-
339	Подъезд к СНТ Подлипки	Сергиево-Посадский г.о.	Нет данных учета	0,84	н/д	-
340	Подъезд к СНТ Полюс	Сергиево-Посадский г.о.	Нет данных учета	0,39	н/д	-
341	Подъезд к СНТ Полянка, Воздвиженский	Сергиево-Посадский г.о.	Нет данных учета	0,9	н/д	-
342	Подъезд к СНТ Полянка, Матренки	Сергиево-Посадский г.о.	Нет данных учета	2,64	н/д	-
343	Подъезд к СНТ Полянка-2	Сергиево-Посадский г.о.	Нет данных учета	0,34	н/д	-
344	Подъезд к СНТ Приозерье-2, Восход, Калинка, Кентавр	Сергиево-Посадский г.о.	Нет данных учета	4,06	н/д	-
345	Подъезд к СНТ Приют	Сергиево-Посадский г.о.	Нет данных учета	0,86	н/д	-
346	Подъезд к СНТ Птицевод-3	Сергиево-Посадский г.о.	Нет данных учета	0,55	н/д	-
347	Подъезд к СНТ Радонежские просторы	Сергиево-Посадский г.о.	Нет данных учета	0,37	н/д	-
348	Подъезд к СНТ Рогачево	Сергиево-Посадский г.о.	Нет данных учета	0,67	н/д	-

№ п/п	Наименование автомобильной дороги*	Местоположение	РГН*	Протяжен- ность, км	Категория*/**	
349	Подъезд к СНТ Родник	Сергиево- Посадский г.о.	Нет данных учета	0,1	н/д	-
350	Подъезд к СНТ Родник, Озон, Росинка	Сергиево- Посадский г.о.	Нет данных учета	0,81	н/д	-
351	Подъезд к СНТ Родник, Передовая текстильщица, Лосиный остров	Сергиево- Посадский г.о.	Нет данных учета	0,74	н/д	-
352	Подъезд к СНТ Родник- 2, Богачи	Сергиево- Посадский г.о.	Нет данных учета	1,37	н/д	-
353	Подъезд к СНТ Родник- 9	Сергиево- Посадский г.о.	Нет данных учета	0,25	н/д	-
354	Подъезд к СНТ Ромашка	Сергиево- Посадский г.о.	Нет данных учета	0,29	н/д	-
355	Подъезд к СНТ Русь, Заречье	Сергиево- Посадский г.о.	Нет данных учета	0,51	н/д	-
356	Подъезд к СНТ Рязанцы, Рязанцы-2	Сергиево- Посадский г.о.	Нет данных учета	0,1	н/д	-
357	Подъезд к СНТ Сальково-Дачное	Сергиево- Посадский г.о.	Нет данных учета	0,11	н/д	-
358	Подъезд к СНТ Сахарово	Сергиево- Посадский г.о.	Нет данных учета	0,38	н/д	-
359	Подъезд к СНТ Сахарово	Сергиево- Посадский г.о.	Нет данных учета	0,49	н/д	-
360	Подъезд к СНТ Светлое	Сергиево- Посадский г.о.	Нет данных учета	0,8	н/д	-
361	Подъезд к СНТ Север	Сергиево- Посадский г.о.	Нет данных учета	0,25	н/д	-
362	Подъезд к СНТ Северный	Сергиево- Посадский г.о.	Нет данных учета	0,42	н/д	-
363	Подъезд к СНТ Северянин	Сергиево- Посадский г.о.	Нет данных учета	0,22	н/д	-
364	Подъезд к СНТ Спектр	Сергиево- Посадский г.о.	Нет данных учета	0,32	н/д	-
365	Подъезд к СНТ Строитель	Сергиево- Посадский г.о.	Нет данных учета	0,1	н/д	-
366	Подъезд к СНТ Строитель	Сергиево- Посадский г.о.	Нет данных учета	0,11	н/д	-
367	Подъезд к СНТ Строитель, Желтиково, Кедр	Сергиево- Посадский г.о.	Нет данных учета	0,47	н/д	-
368	Подъезд к СНТ Стройково-2	Сергиево- Посадский г.о.	Нет данных учета	0,35	н/д	-
369	Подъезд к СНТ Технолог	Сергиево- Посадский г.о.	Нет данных учета	0,37	н/д	-
370	Подъезд к СНТ Успех	Сергиево- Посадский г.о.	Нет данных учета	0,25	н/д	-
371	Подъезд к СНТ Учитель	Сергиево- Посадский г.о.	Нет данных учета	0,43	н/д	-
372	Подъезд к СНТ Химик- 1, Химик-3	Сергиево- Посадский г.о.	Нет данных учета	0,18	н/д	-
373	Подъезд к СНТ Хорошевское	Сергиево- Посадский г.о.	Нет данных учета	3,25	н/д	-

№ п/п	Наименование автомобильной дороги*	Местоположение	РГН*	Протяжен- ность, км	Категория*/**	
374	Подъезд к СНТ Черемуха, Виктория, Васильки	Сергиево-Посадский г.о.	Нет данных учета	1,55	н/д	-
375	Подъезд к СНТ Шараповское	Сергиево-Посадский г.о.	Нет данных учета	1	н/д	-
376	Подъезд к СНТ Шильцы-2	Сергиево-Посадский г.о.	Нет данных учета	0,41	н/д	-
377	Подъезд к СНТ Электрозаводец	Сергиево-Посадский г.о.	Нет данных учета	0,51	н/д	-
378	Подъезд к СНТ Ягодка	Сергиево-Посадский г.о.	Нет данных учета	0,58	н/д	-
379	Подъезд к СНТ Язвицы	Сергиево-Посадский г.о.	Нет данных учета	0,21	н/д	-
380	Подъезд к СНТ Яуза	Сергиево-Посадский г.о.	Нет данных учета	0,15	н/д	-
381	Подъезд к СНТ Яуза-2	Сергиево-Посадский г.о.	Нет данных учета	0,16	н/д	-
382	Подъезд к ферме	Сергиево-Посадский г.о.	Нет данных учета	0,28	н/д	-
383	Подъезд к ферме	Сергиево-Посадский г.о.	нет данных учета	0,53	н/д	-
384	Подъезд к ферме	Сергиево-Посадский г.о.	Нет данных учета	0,9	н/д	-
385	Подъезд к Церкви Святителя Спиридона Тримифунтского	Сергиево-Посадский г.о.	Нет данных учета	1,57	н/д	-
386	Посевьево - Тарбинское	Сергиево-Посадский г.о.	Нет данных учета	0,58	н/д	-
387	Проезд до д. Пузино	Сергиево-Посадский г.о.	Нет данных учета	0,49	н/д	-
388	Проезд до СНТ Восток	Сергиево-Посадский г.о.	Нет данных учета	0,04	н/д	-
389	Псарев - Загорские Дали	Сергиево-Посадский г.о.	Нет данных учета	1,38	н/д	-
390	Разворот автобуса	Сергиево-Посадский г.о.	Нет данных учета	0,12	н/д	-
391	Репихово - Арханово	Сергиево-Посадский г.о.	Нет данных учета	0,38	н/д	-
392	с. Титовско - с. Муханово	Сергиево-Посадский г.о.	Нет данных учета	3,45	н/д	-
393	Садовниково - Антолопово	Сергиево-Посадский г.о.	Нет данных учета	0,44	н/д	-
394	Санаторий им. Загорского» - ЛПХ «Запрудный-2»	Сергиево-Посадский г.о.	Нет данных учета	0,40	1	-
395	Сергиев Поасд - Благовещенье	Сергиево-Посадский г.о.	Нет данных учета	0,55	н/д	-
396	Сергиев Посад - Шарапово	Сергиево-Посадский г.о.	Нет данных учета	0,8	н/д	-
397	Улица Центральная	Сергиево-Посадский г.о.	Нет данных учета	0,75	н/д	-
398	Ченцы - Дмитровское	Сергиево-Посадский г.о.	Нет данных учета	0,12	н/д	-

№ п/п	Наименование автомобильной дороги*	Местоположение	РГН*	Протяжен- ность, км	Категория*/**	
399	Шеметово - Кустово	Сергиево- Посадский г.о.	нет данных учета	0,43	н/д	-
400	Шеметово - Филисово	Сергиево- Посадский г.о.	нет данных учета	1,31	н/д	-
401	Шеметово - Ченцы	Сергиево- Посадский г.о.	Нет данных учета	0,8	н/д	-
402	«МБК-подъезд № 20155» до а/д «Гальнево-Яковлево»	Сергиево- Посадский г.о.	Нет данных учета	1,42	н/д	-
403	«Парфеново – Мехово» - Парфеново	Сергиево- Посадский г.о.	Нет данных учета	0,23	н/д	-
404	«Репихово - Антипино» - п. Репихово	Сергиево- Посадский г.о.	Нет данных учета	0,19	н/д	-
405	«Сергиев Посад - Калязин - Рыбинск – Череповец» - Константиново» - Шеметово	Сергиево- Посадский г.о.	Нет данных учета	0,48	н/д	-
406	«Сергиев Посад – Калязин» - Торгашино – Хребтово» - Торгашино	Сергиево- Посадский г.о.	Нет данных учета	0,22	н/д	-
407	«Сергиев Посад - М-8 «Холмогоры» - Производственная база	Сергиево- Посадский г.о.	Нет данных учета	0,9	н/д	-
408	«Сергиев Посад - санаторий имени Загорского» - Здравница	Сергиево- Посадский г.о.	Нет данных учета	0,19	н/д	-
409	«Сергиев Посад - санаторий имени Загорского» - Новоселки	Сергиево- Посадский г.о.	Нет данных учета	0,28	н/д	-
410	«Сергиев Посад – Шарапово» - Глинково	Сергиево- Посадский г.о.	Нет данных учета	0,34	н/д	-
411	«Хотьково - Озерцкое - Костино – Дмитров» - п. ОРГРЭС	Сергиево- Посадский г.о.	Нет данных учета	0,29	н/д	-
412	«Ченцы - Выпуково – Богородское» - Селихово	Сергиево- Посадский г.о.	Нет данных учета	0,52	н/д	-
413	М-8 «Холмогоры» - Ильинки	Сергиево- Посадский г.о.	Нет данных учета	0,9	н/д	-
414	Новая Шурма - Ремнево	Сергиево- Посадский г.о.	Нет данных учета	2,27	н/д	-
415	Подъезд к аэродрому Вихрево	Сергиево- Посадский г.о.	Нет данных учета	0,61	н/д	-
416	Подъезд к бывшим п/л Солнечный, Юный космонавт	Сергиево- Посадский г.о.	Нет данных учета	1,04	н/д	-
417	Подъезд к ВЗУ №17/2	Сергиево- Посадский г.о.	Нет данных учета	0,56	н/д	-
418	Подъезд к водозаборному узлу	Сергиево- Посадский г.о.	Нет данных учета	1,78	н/д	-

№ п/п	Наименование автомобильной дороги*	Местоположение	РГН*	Протяжен- ность, км	Категория*/**	
419	Подъезд к гаражам	Сергиево- Посадский г.о.	Нет данных учета	0,19	н/д	-
420	Подъезд к ГРС Огонек	Сергиево- Посадский г.о.	Нет данных учета	0,07	н/д	-
421	Подъезд к детскому лагерю	Сергиево- Посадский г.о.	Нет данных учета	0,11	н/д	-
422	Подъезд к жилым участкам д. Тешилово	Сергиево- Посадский г.о.	Нет данных учета	0,77	н/д	-
423	Подъезд к зоне отдыха	Сергиево- Посадский г.о.	Нет данных учета	0,36	н/д	-
424	Подъезд к зоне режимной территории	Сергиево- Посадский г.о.	Нет данных учета	1,22	н/д	-
425	Подъезд к Индустриальному парку М-8 Агро	Сергиево- Посадский г.о.	Нет данных учета	1,59	н/д	-
426	Подъезд к кладбищу	Сергиево- Посадский г.о.	Нет данных учета	0,32	н/д	-
427	Подъезд к кладбищу	Сергиево- Посадский г.о.	Нет данных учета	0,51	н/д	-
428	Подъезд к кладбищу	Сергиево- Посадский г.о.	Нет данных учета	0,8	н/д	-
429	Подъезд к кладбищу	Сергиево- Посадский г.о.	Нет данных учета	0,16	н/д	-
430	Подъезд к КП Лесное озеро-2	Сергиево- Посадский г.о.	Нет данных учета	0,48	н/д	-
431	Подъезд к КП Торбеевская Ривьера	Сергиево- Посадский г.о.	Нет данных учета	0,89	н/д	-
432	Подъезд к о.п. Бубяково	Сергиево- Посадский г.о.	Нет данных учета	0,41	н/д	-
433	Подъезд к очистным сооружениям	Сергиево- Посадский г.о.	Нет данных учета	0,23	н/д	-
434	Подъезд к песчаному карьеру	Сергиево- Посадский г.о.	Нет данных учета	0,34	н/д	-
435	Подъезд к песчаному карьеру (Владимирская область)	Сергиево- Посадский г.о.	Нет данных учета	0,16	н/д	-
436	Подъезд к планируемому СНТ	Сергиево- Посадский г.о.	Нет данных учета	1,99	н/д	-
437	Подъезд к подсобному хозяйству Свято- Троицкой Сергиевой Лавры	Сергиево- Посадский г.о.	Нет данных учета	0,47	н/д	-
438	Подъезд к производственной зоне	Сергиево- Посадский г.о.	Нет данных учета	0,37	н/д	-
439	Подъезд к производственной зоне	Сергиево- Посадский г.о.	Нет данных учета	1,45	н/д	-
440	Подъезд к сельхоз. предприятию	Сергиево- Посадский г.о.	Нет данных учета	0,69	н/д	-
441	Подъезд к СНТ Автомобилист, Пульс, Строитель-2	Сергиево- Посадский г.о.	Нет данных учета	1,38	н/д	-
442	Подъезд к СНТ Веригино, Альфа	Сергиево- Посадский г.о.	Нет данных учета	0,55	н/д	-

№ п/п	Наименование автомобильной дороги*	Местоположение	РГН*	Протяжен- ность, км	Категория*/**	
443	Подъезд к СНТ Весна	Сергиево- Посадский г.о.	Нет данных учета	1,44	н/д	-
444	Подъезд к СНТ Вестник связи	Сергиево- Посадский г.о.	Нет данных учета	0,56	н/д	-
445	Подъезд к СНТ Вымпел, Труд	Сергиево- Посадский г.о.	Нет данных учета	0,29	н/д	-
446	Подъезд к СНТ Глазово	Сергиево- Посадский г.о.	Нет данных учета	1,28	н/д	-
447	Подъезд к СНТ Гусево, Гусево-2	Сергиево- Посадский г.о.	Нет данных учета	2,68	н/д	-
448	Подъезд к СНТ Дворики, Лесное (Владимирская область)	Сергиево- Посадский г.о.	Нет данных учета	0,28	н/д	-
449	Подъезд к СНТ Дивово, Родник, Дивово-2	Сергиево- Посадский г.о.	Нет данных учета	1,85	н/д	-
450	Подъезд к СНТ Дубна	Сергиево- Посадский г.о.	Нет данных учета	0,22	н/д	-
451	Подъезд к СНТ Елочка	Сергиево- Посадский г.о.	Нет данных учета	0,26	н/д	-
452	Подъезд к СНТ Загорье- 2	Сергиево- Посадский г.о.	Нет данных учета	0,96	н/д	-
453	Подъезд к СНТ Звезда, Новый, Каменки	Сергиево- Посадский г.о.	Нет данных учета	1,91	н/д	-
454	Подъезд к СНТ Звездочка	Сергиево- Посадский г.о.	Нет данных учета	0,31	н/д	-
455	Подъезд к СНТ Звездочка	Сергиево- Посадский г.о.	Нет данных учета	0,14	н/д	-
456	Подъезд к СНТ Здоровье	Сергиево- Посадский г.о.	Нет данных учета	0,26	н/д	-
457	Подъезд к СНТ Имбушка	Сергиево- Посадский г.о.	Нет данных учета	0,97	н/д	-
458	Подъезд к СНТ Калабино	Сергиево- Посадский г.о.	Нет данных учета	0,92	н/д	-
459	Подъезд к СНТ Крот, Содружество	Сергиево- Посадский г.о.	Нет данных учета	0,16	н/д	-
460	Подъезд к СНТ Лесной Уголок	Сергиево- Посадский г.о.	Нет данных учета	0,25	н/д	-
461	Подъезд к СНТ Локомотив-2, Энергетик, Дубининское-1, Сириус	Сергиево- Посадский г.о.	Нет данных учета	0,27	н/д	-
462	Подъезд к СНТ Луч-1	Сергиево- Посадский г.о.	Нет данных учета	0,34	н/д	-
463	Подъезд к СНТ Маяк	Сергиево- Посадский г.о.	Нет данных учета	2,31	н/д	-
464	Подъезд к СНТ Метеор	Сергиево- Посадский г.о.	Нет данных учета	0,33	н/д	-
465	Подъезд к СНТ Механизатор	Сергиево- Посадский г.о.	Нет данных учета	1,52	н/д	-
466	Подъезд к СНТ Мехово- Лесное	Сергиево- Посадский г.о.	Нет данных учета	0,32	н/д	-
467	Подъезд к СНТ Москвич	Сергиево- Посадский г.о.	Нет данных учета	0,15	н/д	-

№ п/п	Наименование автомобильной дороги*	Местоположение	РГН*	Протяжен- ность, км	Категория*/**	
468	Подъезд к СНТ Надежда	Сергиево- Посадский г.о.	Нет данных учета	1,72	н/д	-
469	Подъезд к СНТ Наталино	Сергиево- Посадский г.о.	Нет данных учета	0,32	н/д	-
470	Подъезд к СНТ Озерцкое	Сергиево- Посадский г.о.	Нет данных учета	0,41	н/д	-
471	Подъезд к СНТ Патриот	Сергиево- Посадский г.о.	Нет данных учета	0,17	н/д	-
472	Подъезд к СНТ Перелески, Надежда	Сергиево- Посадский г.о.	Нет данных учета	0,43	н/д	-
473	Подъезд к СНТ Пламя, Северянин	Сергиево- Посадский г.о.	Нет данных учета	0,53	н/д	-
474	Подъезд к СНТ Плѣс	Сергиево- Посадский г.о.	Нет данных учета	2,65	н/д	-
475	Подъезд к СНТ Полесье	Сергиево- Посадский г.о.	Нет данных учета	0,86	н/д	-
476	Подъезд к СНТ Природа, Алтай, Простор	Сергиево- Посадский г.о.	Нет данных учета	1,68	н/д	-
477	Подъезд к СНТ Радуга, Эльбрус	Сергиево- Посадский г.о.	Нет данных учета	0,35	н/д	-
478	Подъезд к СНТ Радужный, Березки МО, Пажа	Сергиево- Посадский г.о.	Нет данных учета	0,45	н/д	-
479	Подъезд к СНТ Сахарово	Сергиево- Посадский г.о.	Нет данных учета	1,09	н/д	-
480	Подъезд к СНТ Север	Сергиево- Посадский г.о.	Нет данных учета	0,22	н/д	-
481	Подъезд к СНТ Склон	Сергиево- Посадский г.о.	Нет данных учета	0,96	н/д	-
482	Подъезд к СНТ Солнечное	Сергиево- Посадский г.о.	Нет данных учета	0,41	н/д	-
483	Подъезд к СНТ Сосновый	Сергиево- Посадский г.о.	Нет данных учета	0,18	н/д	-
484	Подъезд к СНТ Сосновый	Сергиево- Посадский г.о.	Нет данных учета	0,32	н/д	-
485	Подъезд к СНТ Союз	Сергиево- Посадский г.о.	Нет данных учета	0,33	н/д	-
486	Подъезд к СНТ Союз	Сергиево- Посадский г.о.	Нет данных учета	0,31	н/д	-
487	Подъезд к СНТ Старт	Сергиево- Посадский г.о.	Нет данных учета	0,42	н/д	-
488	Подъезд к СНТ Торбеево, Кругозор, Дубрава, Солнечное, Комфорт	Сергиево- Посадский г.о.	Нет данных учета	2,67	н/д	-
489	Подъезд к СНТ Диоген, Мосфундаментстрой, Клинский Луг	Сергиево- Посадский г.о.	Нет данных учета	1,23	н/д	-
490	Подъезд к спецтерритории	Сергиево- Посадский г.о.	Нет данных учета	3,02	н/д	-
491	Подъезд к СТ Сватково	Сергиево- Посадский г.о.	Нет данных учета	0,95	н/д	-

№ п/п	Наименование автомобильной дороги*	Местоположение	РГН*	Протяжен- ность, км	Категория*/**	
492	Подъезд к станции связи ОАО РЖД	Сергиево- Посадский г.о.	Нет данных учета	0,06	н/д	-
493	Санаторий им. Загорского» - ЛПХ «Запрудный-2» (ул. Маслиева)	Сергиево- Посадский г.о.	Нет данных учета	0,38	н/д	-
494	Слотино - Марино	Сергиево- Посадский г.о.	Нет данных учета	0,44	н/д	-
495	«Хотьково - Озерецкое - Костино – Дмитров» - Мостовик	Сергиево- Посадский г.о.	Нет данных учета	0,04	н/д	-
496	Подъезд к ж/д о.п. 90 км	Сергиево- Посадский г.о.	Нет данных учета	0,59	н/д	-
497	Подъезд к жилой зоне	Сергиево- Посадский г.о.	Нет данных учета	0,18	н/д	-
498	Подъезд к кладбищу	Сергиево- Посадский г.о.	Нет данных учета	0,05	н/д	-
499	Подъезд к о.п. 76 км	Сергиево- Посадский г.о.	Нет данных учета	0,09	н/д	-
500	Подъезд к православному центру образования им. Преподобного Сергия	Сергиево- Посадский г.о.	Нет данных учета	1,31	н/д	-
501	Подъезд к производственной зоне	Сергиево- Посадский г.о.	Нет данных учета	1,44	н/д	-
502	Подъезд к производственной зоне	Сергиево- Посадский г.о.	Нет данных учета	0,32	н/д	-
503	Подъезд к производственной зоне	Сергиево- Посадский г.о.	Нет данных учета	0,44	н/д	-
504	Подъезд к пром. территории	Сергиево- Посадский г.о.	Нет данных учета	0,29	н/д	-
505	Подъезд к сельхоз. комплексу Шеметово	Сергиево- Посадский г.о.	Нет данных учета	0,52	н/д	-
506	Подъезд к СНТ Абрамцевские дачи	Сергиево- Посадский г.о.	Нет данных учета	0,33	н/д	-
507	Подъезд к СНТ Александровка, Лесной Яр	Сергиево- Посадский г.о.	Нет данных учета	0,49	н/д	-
508	Подъезд к СНТ Воздвиженский	Сергиево- Посадский г.о.	Нет данных учета	0,42	н/д	-
509	Подъезд к СНТ Глазово	Сергиево- Посадский г.о.	Нет данных учета	0,37	н/д	-
510	Подъезд к СНТ Загорье	Сергиево- Посадский г.о.	Нет данных учета	0,6	н/д	-
511	Подъезд к СНТ Истомино-Дачное	Сергиево- Посадский г.о.	Нет данных учета	0,11	н/д	-
512	Подъезд к СНТ Лесное	Сергиево- Посадский г.о.	Нет данных учета	0,26	н/д	-
513	Подъезд к СНТ Лесное, Дубрава, Приборист, Родник, Солнечное	Сергиево- Посадский г.о.	Нет данных учета	0,32	н/д	-
514	Подъезд к СНТ Мечта	Сергиево- Посадский г.о.	Нет данных учета	0,27	н/д	-

№ п/п	Наименование автомобильной дороги*	Местоположение	РГН*	Протяженность, км	Категория*/**	
515	Подъезд к СНТ Гей Москва.	Сергиево-Посадский г.о.	Нет данных учета	0,86	н/д	-
516	Подъезд к СНТ Нива, Звездочка, Кварц, Землепашец	Сергиево-Посадский г.о.	Нет данных учета	0,57	н/д	-
517	Подъезд к СНТ Орбита	Сергиево-Посадский г.о.	Нет данных учета	0,41	н/д	-
518	Подъезд к СНТ Парус-1	Сергиево-Посадский г.о.	Нет данных учета	0,42	н/д	-
519	Подъезд к СНТ Первомайское	Сергиево-Посадский г.о.	Нет данных учета	0,51	н/д	-
520	Подъезд к СНТ Причал	Сергиево-Посадский г.о.	Нет данных учета	0,15	н/д	-
521	Подъезд к СНТ Рада	Сергиево-Посадский г.о.	Нет данных учета	0,15	н/д	-
522	Подъезд к СНТ Радонежье	Сергиево-Посадский г.о.	Нет данных учета	0,09	н/д	-
523	Подъезд к СНТ Раздольное	Сергиево-Посадский г.о.	Нет данных учета	0,22	н/д	-
524	Подъезд к СНТ Рассвет	Сергиево-Посадский г.о.	Нет данных учета	0,25	н/д	-
525	Подъезд к СНТ Рассвет	Сергиево-Посадский г.о.	Нет данных учета	0,28	н/д	-
526	Подъезд к СНТ Рубин	Сергиево-Посадский г.о.	Нет данных учета	0,06	н/д	-
527	Подъезд к СНТ Свет	Сергиево-Посадский г.о.	Нет данных учета	0,27	н/д	-
528	Подъезд к СНТ Сокол	Сергиево-Посадский г.о.	Нет данных учета	0,43	н/д	-
529	Подъезд к СНТ Союз	Сергиево-Посадский г.о.	Нет данных учета	0,13	н/д	-
530	Подъезд к СНТ Торгоша	Сергиево-Посадский г.о.	Нет данных учета	1,51	н/д	-
531	Подъезд к СНТ Урожай	Сергиево-Посадский г.о.	Нет данных учета	0,18	н/д	-
532	Подъезд к СНТ Шапилово-дачное	Сергиево-Посадский г.о.	Нет данных учета	0,22	н/д	-
533	Подъезд к СНТ Электрон	Сергиево-Посадский г.о.	Нет данных учета	0,61	н/д	-
534	Подъезд к СНТ Южная Поляна	Сергиево-Посадский г.о.	Нет данных учета	0,42	н/д	-
535	Подъезд к СНТ Якорь	Сергиево-Посадский г.о.	Нет данных учета	0,1	н/д	-
536	Подъезд к спецтерритории	Сергиево-Посадский г.о.	Нет данных учета	0,9	н/д	-
537	Подъезд к электроподстанции Заря № 720	Сергиево-Посадский г.о.	Нет данных учета	0,11	н/д	-
538	Подъезд к СНТ Охотино-Речное, Посадов Луг, Импульс, Надежда	Сергиево-Посадский г.о.	Нет данных учета, ЗУ 50:05:0140120:124	0,43	н/д	-

№ п/п	Наименование автомобильной дороги*	Местоположение	РГН*	Протяжен- ность, км	Категория*/**	
539	Паюсово - Старогригорово	Сергиево- Посадский г.о.	Нет данных учета, ОКС 50:05:0000000: 78482	0,98	н/д	-
540	Старогригорово - Юдино	Сергиево- Посадский г.о.	Нет данных учета, ОКС 50:05:0000000: 78482	1,46	н/д	-
541	Агинтово - Ворсково - Борисцево	Сергиево- Посадский г.о.	Нет данных учета, ОКС 50:05:0010507:83	0,22	н/д	-
542	Закубежье - Сковородино	Сергиево- Посадский г.о.	Нет данных учета, ОКС ОКС 50:05:0000000:78450	1,13	н/д	-
543	Садовниково - Антолопово	Сергиево- Посадский г.о.	Нет данных учета, ОКС 50:05:0000000:78439	0,94	н/д	-
<b>2. Улично-дорожная сеть общего пользования местного значения</b>						
544	23-й проезд	г. Краснозаводск	1	2,27	IV	УДМЗ
545	Дорога от границы с. Выпуково до границы г. Краснозаводск (1)	г. Краснозаводск	1	1,49	IV	МУ
546	А/д № 3 от ж/д переезда до границы г. Краснозаводска п.г.т. Богородское	г. Краснозаводск	46 215 ОП МП 0006, ОКС 50:05:0000000:80409	1,59	IV	МУ
547	Улица Пригородная (2)	г. Краснозаводск	46 215 ОП МП 0028	0,11	IV	УДМЗ
548	Проезд к территории городского кладбища (по части периметра сектора 4,5)	г. Краснозаводск	46 215 ОП МП 0469	0,4	IV	УДМЗ
549	Проезд к территории городского кладбища	г. Краснозаводск	46 215 ОП МП 0470	0,49	IV	УДМЗ
550	Улица 1 Мая	г. Краснозаводск	46 215 ОП МП 1100	1,6	IV	МУ
551	Улица Театральная	г. Краснозаводск	46 215 ОП МП 1101	0,34	IV	УДМЗ
552	Улица Театральная	г. Краснозаводск	46 215 ОП МП 1101	0,5	IV	МУ
553	Улица 50 лет Октября	г. Краснозаводск	46 215 ОП МП 1102	1	IV	УДМЗ
554	Улица Горького	г. Краснозаводск	46 215 ОП МП 1103	1,58	IV	МУ
555	Улица 40 лет Победы	г. Краснозаводск	46 215 ОП МП 1105	1	IV	УДМЗ
556	Улица Новая	г. Краснозаводск	46 215 ОП МП 1106	0,43	IV	УДМЗ
557	Улица Строителей	г. Краснозаводск	46 215 ОП МП 1107	0,31	IV	УДМЗ
558	Улица Трудовых Резервов (1)	г. Краснозаводск	46 215 ОП МП 1108	0,33	IV	УДМЗ
559	Переулок Спортивный	г. Краснозаводск	46 215 ОП МП 1111	0,15	IV	УДМЗ
560	Проезд № 21	г. Краснозаводск	46 215 ОП МП 1115	0,52	IV	УДМЗ
561	Проезд от ул. 1 Мая, д. 25 до ООО «СП- Металл»	г. Краснозаводск	46 215 ОП МП 1117	0,47	IV	УДМЗ
562	Проезд № 25 (1)	г. Краснозаводск	46 215 ОП МП 1117	0,17	IV	УДМЗ
563	Улица Красной Армии	г. Краснозаводск	46 215 ОП МП 1131	1,03	IV	МУ
564	Проезд от ул. 40 лет Победы д. 25 к кооперативному овощехранилищу «Южный»	г. Краснозаводск	46 215 ОП МП 1155	0,59	IV	УДМЗ

№ п/п	Наименование автомобильной дороги*	Местоположение	РГН*	Протяжен- ность, км	Категория*/**	
565	Проезд до родника	г. Краснозаводск	46 215 ОП МП 1157	0,35	IV	УДМЗ
566	Проезд к территории городского кладбища 1	г. Краснозаводск	46 215 ОП МП 1161	0,41	IV	УДМЗ
567	Проезд к водозаборному узлу	г. Краснозаводск	Нет данных учета	0,14	V	УДМЗ
568	Проезд до ул. Трудовых Резервов (1)	г. Краснозаводск	Нет данных учета	0,16	V	УДМЗ
569	Улица	г. Краснозаводск	Нет данных учета	0,27	IV	УДМЗ
570	Проезд	г. Краснозаводск	Нет данных учета	4,6	V	УДМЗ
571	Проезд (д.55)	г. Краснозаводск	Нет данных учета	0,21	IV	УДМЗ
572	Проезд к ГРС	г. Краснозаводск	Нет данных учета, ОКС 50:05:0110203:1	0,72	V	УДМЗ
573	Проезд	г. Краснозаводск, мкр. Возрождение	1	0,28	IV	УДМЗ
574	Улица Пушкина	г. Краснозаводск, мкр. Возрождение	46 215 ОП МП 0052	0,31	IV	УДМЗ
575	Улица Зеленая	г. Краснозаводск, мкр. Возрождение	46 215 ОП МП 0448	0,41	IV	УДМЗ
576	Улица Пригородная (1)	г. Краснозаводск, мкр. Возрождение	46 215 ОП МП 0449	0,22	IV	УДМЗ
577	Проезд от МКД № 14 по ул. Горького до д.№ 5 по ул. Лесная	г. Краснозаводск, мкр. Возрождение	46 215 ОП МП 0468	0,48	IV	УДМЗ
578	Улица Лесная	г. Краснозаводск, мкр. Возрождение	46 215 ОП МП 0486	0,27	IV	УДМЗ
579	Улица Горького	г. Краснозаводск, мкр. Возрождение	46 215 ОП МП 1103	0,49	IV	УДМЗ
580	Переулок Больничный	г. Краснозаводск, мкр. Возрождение	46 215 ОП МП 1104	0,46	IV	УДМЗ
581	Улица Овражная (1)	г. Краснозаводск, мкр. Возрождение	46 215 ОП МП 1136	0,12	IV	УДМЗ
582	Улица Овражная	г. Краснозаводск, мкр. Возрождение	Нет данных учета	0,24	V	УДМЗ
583	Проезд (д.4Б)	г. Краснозаводск, мкр. Возрождение	Нет данных учета	0,08	V	УДМЗ
584	Улица Комсомольская	г. Краснозаводск, мкр. Зеленый	46 215 ОП МП 0047	1,1	IV	УДМЗ
585	Улица Чкалова	г. Краснозаводск, мкр. Зеленый	46 215 ОП МП 0056	1,07	IV	УДМЗ
586	Проезд №1	г. Краснозаводск, мкр. Зеленый	46 215 ОП МП 0452	0,65	IV	УДМЗ
587	Проезд №2	г. Краснозаводск, мкр. Зеленый	46 215 ОП МП 0453	0,72	V	УДМЗ
588	Улица Полевая	г. Краснозаводск, мкр. Зеленый	46 215 ОП МП 0460	0,91	IV	УДМЗ
589	Улица Садовая	г. Краснозаводск, мкр. Зеленый	46 215 ОП МП 0462	1,2	IV	УДМЗ
590	Проезд №3 (1)	г. Краснозаводск, мкр. Зеленый	46 215 ОП МП 1118	0,33	IV	УДМЗ
591	Проезд № 4	г. Краснозаводск, мкр. Зеленый	46 215 ОП МП 1119	0,7	IV	УДМЗ
592	Проезд ул. Полевая- ул. Садовая	г. Краснозаводск, мкр. Зеленый	46 215 ОП МП 1121	0,28	V	УДМЗ

№ п/п	Наименование автомобильной дороги*	Местоположение	РГН*	Протяжен- ность, км	Категория*/**	
593	Улица Садовая- ул. Трудовая	г. Краснозаводск, мкр. Зеленый	46 215 ОП МП 1122	0,16	IV	УДМЗ
594	Улица Западная	г. Краснозаводск, мкр. Зеленый	46 215 ОП МП 1129	1,22	IV	УДМЗ
595	Улица Чапаева	г. Краснозаводск, мкр. Зеленый	46 215 ОП МП 1146	0,89	IV	УДМЗ
596	Улица Школьная	г. Краснозаводск, мкр. Зеленый	46 215 ОП МП 1149	0,87	IV	УДМЗ
597	Улица Трудовая (2)	г. Краснозаводск, мкр. Зеленый	46 215 ОП МП 1163	0,59	IV	УДМЗ
598	Улица Трудовая (1)	г. Краснозаводск, мкр. Зеленый	46 215 ОП МП 1163	0,5	IV	УДМЗ
599	Проезд №3 (2)	г. Краснозаводск, мкр. Зеленый	46 215 ОПМП1118	0,3	IV	УДМЗ
600	Улица	г. Краснозаводск, мкр. Зеленый	Нет данных учета	0,66	V	УДМЗ
601	Улица	г. Краснозаводск, мкр. Зеленый	Нет данных учета	0,12	V	УДМЗ
602	Улица	г. Краснозаводск, мкр. Зеленый	Нет данных учета	0,09	V	УДМЗ
603	Улица	г. Краснозаводск, мкр. Зеленый	Нет данных учета	0,28	V	УДМЗ
604	Улица	г. Краснозаводск, мкр. Зеленый	Нет данных учета	0,16	V	УДМЗ
605	Проезд (д.20А)	г. Краснозаводск, мкр. Зеленый	Нет данных учета	0,17	V	УДМЗ
606	Переулок Спортивный (уч.1)	г. Краснозаводск, мкр. Мирный	46 215 ОП МГ 0032	0,02	IV	УДМЗ
607	Улица Тополиная	г. Краснозаводск, мкр. Мирный	46 215 ОП МГ 0465	0,59	IV	УДМЗ
608	Улица Чехова	г. Краснозаводск, мкр. Мирный	46 215 ОП МП 0055	0,52	IV	УДМЗ
609	Улица Девичье Поле	г. Краснозаводск, мкр. Мирный	46 215 ОП МП 0420	0,37	IV	УДМЗ
610	Улица. Луговая	г. Краснозаводск, мкр. Мирный	46 215 ОП МП 0421	0,59	IV	УДМЗ
611	Улица Рябиновая	г. Краснозаводск, мкр. Мирный	46 215 ОП МП 0422	0,78	IV	УДМЗ
612	Улица Звездная	г. Краснозаводск, мкр. Мирный	46 215 ОП МП 0447	0,32	IV	УДМЗ
613	Улица Соловьиная	г. Краснозаводск, мкр. Мирный	46 215 ОП МП 0451	0,69	IV	УДМЗ
614	Проезд Кленовый	г. Краснозаводск, мкр. Мирный	46 215 ОП МП 0454	0,25	V	УДМЗ
615	Улица Железнодорожная	г. Краснозаводск, мкр. Мирный	46 215 ОП МП 0456	0,52	IV	УДМЗ
616	Улица Журавлиная	г. Краснозаводск, мкр. Мирный	46 215 ОП МП 0457	0,75	IV	УДМЗ
617	Улица Майская	г. Краснозаводск, мкр. Мирный	46 215 ОП МП 0459	0,72	IV	УДМЗ
618	Улица Посадская	г. Краснозаводск, мкр. Мирный	46 215 ОП МП 0461	0,89	IV	УДМЗ

№ п/п	Наименование автомобильной дороги*	Местоположение	РГН*	Протяженность, км	Категория*/**	
619	Улица Солнечная	г. Краснозаводск, мкр. Мирный	46 215 ОП МП 0463	0,41	IV	УДМЗ
620	Улица Ярославская	г. Краснозаводск, мкр. Мирный	46 215 ОП МП 0466	0,64	IV	УДМЗ
621	Улица Васильковская	г. Краснозаводск, мкр. Мирный	46 215 ОП МП 0483	0,75	IV	УДМЗ
622	Улица Молодежная	г. Краснозаводск, мкр. Мирный	46 215 ОП МП 1135	0,27	IV	УДМЗ
623	Улица Слободская	г. Краснозаводск, мкр. Мирный	46 215 ОП МП 1142	0,79	IV	УДМЗ
624	Улица 40 Лет Октября	г. Краснозаводск, мкр. Мирный	46 215 ОП МП 1224	0,13	V	УДМЗ
625	Улица 40 Лет Октября	г. Краснозаводск, мкр. Мирный	46 215 ОП МП 1224	0,6	IV	УДМЗ
626	Переулок Парковый	г. Краснозаводск, мкр. Мирный	Нет данных учета	0,17	V	УДМЗ
627	Переулок Спортивный	г. Краснозаводск, мкр. Мирный	Нет данных учета	0,24	V	УДМЗ
628	Улица Слободская	г. Краснозаводск, мкр. Мирный	Нет данных учета	0,12	IV	УДМЗ
629	Улица Спортивная	г. Краснозаводск, мкр. Мирный	Нет данных учета	0,17	V	УДМЗ
630	Переулок Спортивный	г. Краснозаводск, мкр. Мирный	Нет данных учета	0,2	V	УДМЗ
631	Проезд от ул. Солнечная до ул. Железнодорожная	г. Краснозаводск, мкр. Мирный	Нет данных учета	0,17	IV	УДМЗ
632	Улица Молодежная	г. Краснозаводск, мкр. Мирный	Нет данных учета	0,16	IV	УДМЗ
633	Улица Девичье Поле	г. Краснозаводск, мкр. Мирный	Нет данных учета	0,18	V	УДМЗ
634	Проезд к СНТ Зелёный	г. Краснозаводск, СНТ Зеленый	1	0,54	IV	УДМЗ
635	Проезд на кладбище	г. Краснозаводск, СНТ Химик	46 215 ОП МП 1109	1,49	IV	УДМЗ
636	Проезд	г. Краснозаводск, СНТ Химик	Нет данных учета	0,24	V	УДМЗ
637	Проезд	г. Краснозаводск, СНТ Химик	Нет данных учета	0,17	V	УДМЗ
638	Проезд	г. Краснозаводск, СНТ Химик	Нет данных учета	0,07	V	УДМЗ
639	Проезд	г. Краснозаводск, СНТ Химик	Нет данных учета	0,1	V	УДМЗ
640	Проезд от ул. 1 Мая, д. 53 к ГСК в районе железной дороги местного значения	г. Краснозаводск, СНТ Химик-13	46 215 ОП МП 0026	0,1	IV	УДМЗ
641	Проезд к СНТ Химик-15	г. Краснозаводск, СНТ Химик-15	Нет данных учета	0,52	V	УДМЗ
642	Проезд	г. Краснозаводск, участковое лесничество	Нет данных учета	0,23	V	УДМЗ

№ п/п	Наименование автомобильной дороги*	Местоположение	РГН*	Протяжен- ность, км	Категория*/**	
643	Проезд (д.38)	г. Краснозаводск, участковое лесничество	Нет данных учета	0,11	V	УДМЗ
644	Проезд (д.1-А)	г. Краснозаводск, участковое лесничество	Нет данных учета	0,08	V	УДМЗ
645	Улица Ленина	г. Пересвет	46 215 1004 ОП МП	0,51	IV	МУ
646	Улица Лесная	г. Пересвет	46 215 1014 ОП МП	0,05	IV	УДМЗ
647	Улица Лесная	г. Пересвет	46 215 1014 ОП МП	0,97	IV	МУ
648	Проезд от ул. Лесная д. 1 до ул. Гаражная д. 2	г. Пересвет	46 215 ОП МП 1001	0,44	IV	УДМЗ
649	Улица Советская	г. Пересвет	46 215 ОП МП 1003	0,66	IV	УДМЗ
650	Улица Строителей	г. Пересвет	46 215 ОП МП 1005	0,63	IV	УДМЗ
651	Улица Строителей	г. Пересвет	46 215 ОП МП 1005	0,88	IV	МУ
652	Улица Октябрьская	г. Пересвет	46 215 ОП МП 1006	0,34	IV	УДМЗ
653	Улица Октябрьская	г. Пересвет	46 215 ОП МП 1006	0,26	IV	УДМЗ
654	Улица Комсомольская	г. Пересвет	46 215 ОП МП 1008	0,38	IV	УДМЗ
655	Улица Мира	г. Пересвет	46 215 ОП МП 1009	0,1	IV	МУ
656	Улица Мира	г. Пересвет	46 215 ОП МП 1009	0,52	IV	УДМЗ
657	Улица Пионерская	г. Пересвет	46 215 ОП МП 1010	0,24	IV	УДМЗ
658	Улица Пионерская	г. Пересвет	46 215 ОП МП 1010	0,23	IV	МУ
659	Улица Бабушкина	г. Пересвет	46 215 ОП МП 1011	0,17	IV	УДМЗ
660	Улица Первомайская	г. Пересвет	46 215 ОП МП 1012	0,5	IV	УДМЗ
661	Проезд от «Стеллы до объекта 133» до школы № 5	г. Пересвет	46 215 ОП МП 1013	0,25	IV	УДМЗ
662	Дорога от рынка до ГРП	г. Пересвет	46 215 ОП МП 1017	0,35	IV	УДМЗ
663	Улица Гагарина (уч. 1)	г. Пересвет	46.215.ОП МП 1007	0,82	IV	УДМЗ
664	Проезд к СНТ Игнатьево- 3	г. Пересвет	Нет данных учета	0,42	V	УДМЗ
665	Проезд к Единой диспетчерской службе по ЖЭВ	г. Пересвет	Нет данных учета	0,19	V	УДМЗ
666	Проезд к гаражам	г. Пересвет	Нет данных учета	0,14	V	УДМЗ
667	Проезд к гаражам	г. Пересвет	Нет данных учета	0,29	V	УДМЗ
668	Проезд к «Биопроект Пересвет»	г. Пересвет	Нет данных учета	0,31	V	УДМЗ
669	Проезд к производственной зоне	г. Пересвет	Нет данных учета	0,04	IV	УДМЗ
670	Улица Чкалова	г. Пересвет	Нет данных учета	0,45	IV	УДМЗ
671	Проезд к ГСК КОЛЕСО	г. Пересвет	Нет данных учета	0,22	V	УДМЗ
672	Проезд	г. Пересвет	Нет данных учета	0,52	IV	УДМЗ
673	Проезд к «Биопроект Пересвет»	г. Пересвет	Нет данных учета	0,13	V	УДМЗ
674	Улица 3-я Лесная	г. Пересвет	Нет данных учета, ЗУ 50:05:0110105:122	0,46	V	УДМЗ
675	Улица	г. Пересвет	Нет данных учета, ЗУ 50:05:0110105:122	0,16	V	УДМЗ
676	Проезд	г. Пересвет	Нет данных учета, ЗУ 50:05:0110105:122	0,07	V	УДМЗ
677	Улица 2-я Лесная	г. Пересвет	Нет данных учета, ЗУ 50:05:0110105:122	0,39	V	УДМЗ

№ п/п	Наименование автомобильной дороги*	Местоположение	РГН*	Протяженность, км	Категория*/**	
678	Улица 1-я Лесная	г. Пересвет	Нет данных учета, ЗУ 50:05:0110105:122	0,39	V	УДМЗ
679	Улица	г. Пересвет, дорога в д. Самойлово	46 215 ОП МП 1030	0,86	IV	УДМЗ
680	Улица	г. Сергиев Посад	Нет данных учета	0,58	IV	МУ
681	Проезд к п. Афанасовский	г. Сергиев Посад	Нет данных учета	0,81	IV	МУ
682	Улица	г. Сергиев Посад	Нет данных учета	0,72	IV	МУ
683	Улица 1-я Рыбная	г. Сергиев Посад	Нет данных учета	0,11	IV	МУ
684	Проезд Майора Шубина	г. Сергиев Посад	Нет данных учета	0,61	IV	МУ
685	Улица 1-я Рыбная	г. Сергиев Посад	Нет данных учета	0,45	IV	МУ
686	Скобяное шоссе	г. Сергиев Посад	Нет данных учета	0,62	IV	МУ
687	Улица Центральная	г. Сергиев Посад	Нет данных учета	0,91	IV	МУ
688	Улица Зубачевская	г. Сергиев Посад	Нет данных учета	0,52	IV	МУ
689	Скобяное шоссе	г. Сергиев Посад	Нет данных учета	0,38	IV	МУ
690	Улица Северная	г. Сергиев Посад	1	0,59	IV	МУ
691	Проезд вдоль ТК Меркурий	г. Сергиев Посад	46 215 ОП МГ 0731	0,6	IV	УДМЗ
692	Улица Фаворского	г. Сергиев Посад	46 215 ОП МП 0677	0,62	IV	МУ
693	Улица Фаворского	г. Сергиев Посад	46 215 ОП МП 0677	0,35	IV	УДМЗ
694	Проезд к ветеринарной клинике	г. Сергиев Посад	46 215 ОП МП 0405	0,46	IV	УДМЗ
695	Проезд к зданию администрации	г. Сергиев Посад	46 215 ОП МП 0409	0,19	IV	УДМЗ
696	Улица	г. Сергиев Посад	46 215 ОП МП 0410	0,37	IV	УДМЗ
697	Проезд Воскресенский	г. Сергиев Посад	46 215 ОП МП 0411	0,34	IV	УДМЗ
698	Проезд Северный	г. Сергиев Посад	46 215 ОП МП 0412	0,19	IV	УДМЗ
699	Проезд (ул. Железнодорожная - ул. Центральная)	г. Сергиев Посад	46 215 ОП МП 0413	0,32	IV	МУ
700	1-й Пироговский пер.	г. Сергиев Посад	46 215 ОП МП 0544	0,05	IV	УДМЗ
701	Переулок Банный Двор	г. Сергиев Посад	46 215 ОП МП 0558	0,21	IV	УДМЗ
702	Переулок Валовый	г. Сергиев Посад	46 215 ОП МП 0561	0,23	IV	УДМЗ
703	Переулок Вокзальный	г. Сергиев Посад	46 215 ОП МП 0562	0,3	IV	УДМЗ
704	Переулок Зелёный	г. Сергиев Посад	46 215 ОП МП 0563	0,46	IV	МУ
705	Переулок Новый	г. Сергиев Посад	46 215 ОП МП 0569	0,17	IV	УДМЗ
706	Переулок Овражный	г. Сергиев Посад	46 215 ОП МП 0570	0,28	IV	УДМЗ
707	Переулок. Пионерский	г. Сергиев Посад	46 215 ОП МП 0571	0,13	IV	УДМЗ
708	Проезд (ул. Железнодорожная - ул. Фестивальная)	г. Сергиев Посад	46 215 ОП МП 0647	0,66	IV	МУ
709	Тупик Северный	г. Сергиев Посад	46 215 ОП МП 0653	0,2	IV	УДМЗ
710	Улица 1-я Рыбная	г. Сергиев Посад	46 215 ОП МП 0660	0,4	IV	МУ
711	Улица 2-я Гражданская	г. Сергиев Посад	46 215 ОП МП 0662, ЗУ 50:05:0000000:80371	0,39	IV	УДМЗ
712	Улица 2-я Гражданская (Гражданский поселок)	г. Сергиев Посад	46 215 ОП МП 0662, ЗУ 50:05:0000000:80371	0,13	IV	УДМЗ
713	Улица 8 Марта	г. Сергиев Посад	46 215 ОП МП 0676	0,38	IV	МУ
714	Улица 8 Марта	г. Сергиев Посад	46 215 ОП МП 0676	0,22	IV	УДМЗ

№ п/п	Наименование автомобильной дороги*	Местоположение	РГН*	Протяжен- ность, км	Категория*/**	
715	Улица Болотная	г. Сергиев Посад	46 215 ОП МП 0682	0,33	IV	УДМЗ
716	Улица Болотно-Полевая	г. Сергиев Посад	46 215 ОП МП 0684	0,1	IV	УДМЗ
717	Улица Валовая	г. Сергиев Посад	46 215 ОП МП 0689	0,93	IV	УДМЗ
718	Улица Вознесенская	г. Сергиев Посад	46 215 ОП МП 0692	1,92	IV	УДМЗ
719	Улица Воробьёвская	г. Сергиев Посад	46 215 ОП МП 0694	0,28	IV	МУ
720	Улица Глинки	г. Сергиев Посад	46 215 ОП МП 0701	0,49	IV	МУ
721	Улица Зои Космодемьянской	г. Сергиев Посад	46 215 ОП МП 0723	0,15	IV	УДМЗ
722	Улица Ильинская	г. Сергиев Посад	46 215 ОП МП 0725	1,07	IV	МУ
723	Улица Инженерная	г. Сергиев Посад	46 215 ОП МП 0727	0,34	IV	УДМЗ
724	Улица Калинина	г. Сергиев Посад	46 215 ОП МП 0731	0,51	IV	УДМЗ
725	Улица Карла Либкнехта	г. Сергиев Посад	46 215 ОП МП 0733	0,18	IV	УДМЗ
726	Улица Карла Маркса	г. Сергиев Посад	46 215 ОП МП 0735	0,29	IV	МУ
727	Улица 2-й Кирпичный завод	г. Сергиев Посад	46 215 ОП МП 0739	0,62	IV	МУ
728	Улица Краснофлотская	г. Сергиев Посад	46 215 ОП МП 0750	0,49	IV	УДМЗ
729	Улица Крестьянская	г. Сергиев Посад	46 215 ОП МП 0752	0,16	IV	МУ
730	Улица Крестьянская	г. Сергиев Посад	46 215 ОП МП 0752	0,42	IV	УДМЗ
731	Улица Леонида Булавина	г. Сергиев Посад	46 215 ОП МП 0761	0,48	IV	УДМЗ
732	Улица Левонапрудная	г. Сергиев Посад	46 215 ОП МП 0764	0,46	IV	УДМЗ
733	Улица Матросова	г. Сергиев Посад	46 215 ОП МП 0773	0,55	IV	УДМЗ
734	Улица Митькина	г. Сергиев Посад	46 215 ОП МП 0776	0,44	IV	УДМЗ
735	Улица Московская	г. Сергиев Посад	46 215 ОП МП 0779	0,47	IV	УДМЗ
736	Улица Нижненекарасовская	г. Сергиев Посад	46 215 ОП МП 0784	0,97	IV	УДМЗ
737	Улица Новоярославльская	г. Сергиев Посад	46 215 ОП МП 0786	0,36	IV	УДМЗ
738	Улица Осипенко	г. Сергиев Посад	46 215 ОП МП 0792	0,42	IV	МУ
739	Улица Пархоменко	г. Сергиев Посад	46 215 ОП МП 0795	1,4	IV	УДМЗ
740	Улица Пионерская	г. Сергиев Посад	46 215 ОП МП 0798	0,2	IV	МУ
741	Улица Пионерская	г. Сергиев Посад	46 215 ОП МП 0798	0,32	IV	УДМЗ
742	Улица Пограничная	г. Сергиев Посад	46 215 ОП МП 0803	1,99	IV	МУ
743	Улица Правонадпрудная	г. Сергиев Посад	46 215 ОП МП 0810	0,35	IV	УДМЗ
744	Улица Садовая	г. Сергиев Посад	46 215 ОП МП 0822	0,74	IV	МУ
745	Улица Сергиевская	г. Сергиев Посад	46 215 ОП МП 0828	0,59	IV	УДМЗ
746	Улица Генерала Жеребина	г. Сергиев Посад	46 215 ОП МП 0830	0,75	IV	МУ
747	Улица Стахановская	г. Сергиев Посад	46 215 ОП МП 0837	0,42	IV	УДМЗ
748	Улица Суворова	г. Сергиев Посад	46 215 ОП МП 0840	0,24	IV	МУ
749	Улица Суворова	г. Сергиев Посад	46 215 ОП МП 0840	0,65	IV	УДМЗ
750	Улица Фабричная	г. Сергиев Посад	46 215 ОП МП 0845	0,88	IV	УДМЗ
751	Улица. Фестивальная	г. Сергиев Посад	46 215 ОП МП 0846	0,58	IV	МУ
752	Улица Шлякова	г. Сергиев Посад	46 215 ОП МП 0860	0,19	IV	МУ
753	Улица Шлякова	г. Сергиев Посад	46 215 ОП МП 0860	0,58	IV	УДМЗ
754	Улица Штатно- Нагорная	г. Сергиев Посад	46 215 ОП МП 0861	0,45	IV	УДМЗ
755	Улица Штатно- Северная	г. Сергиев Посад	46 215 ОП МП 0862	0,22	IV	УДМЗ
756	Бульвар Кузнецова	г. Сергиев Посад	46 215 ОП МР 0010	0,24	IV	УДМЗ
757	Проезд к д. Зубачево	г. Сергиев Посад	46 215 ОП МР 0060	1,19	IV	МУ

№ п/п	Наименование автомобильной дороги*	Местоположение	РГН*	Протяжен- ность, км	Категория*/**	
758	Улица 2-я Штатно-Северная	г. Сергиев Посад	46 215 ОП ПМ 0669	0,16	IV	УДМЗ
759	Улица	г. Сергиев Посад	Нет данных учета	0,19	IV	УДМЗ
760	Улица Кооперативная	г. Сергиев Посад	Нет данных учета	0,34	IV	УДМЗ
761	Улица	г. Сергиев Посад	Нет данных учета	0,27	IV	УДМЗ
762	Улица	г. Сергиев Посад	Нет данных учета	0,35	IV	УДМЗ
763	Улица	г. Сергиев Посад	Нет данных учета	0,2	IV	УДМЗ
764	Улица	г. Сергиев Посад	Нет данных учета	0,11	IV	УДМЗ
765	Улица Бероунская	г. Сергиев Посад	Нет данных учета	0,05	IV	УДМЗ
766	Улица Стахановская	г. Сергиев Посад	Нет данных учета	0,48	IV	УДМЗ
767	Переулок Красный	г. Сергиев Посад	Нет данных учета	0,18	IV	УДМЗ
768	Улица Карла Либкнехта (пешеходная)	г. Сергиев Посад	Нет данных учета	0,24	IV	УДМЗ
769	Переулок Пожарный	г. Сергиев Посад	Нет данных учета	0,24	IV	УДМЗ
770	Улица Хуторская	г. Сергиев Посад	Нет данных учета	0,52	IV	УДМЗ
771	Улица Строительная	г. Сергиев Посад	Нет данных учета	0,53	IV	УДМЗ
772	Проезд	г. Сергиев Посад	Нет данных учета	0,09	IV	УДМЗ
773	Проезд к СНТ Юбилейное, Горизонт	г. Сергиев Посад	Нет данных учета	0,32	IV	УДМЗ
774	Проезд	г. Сергиев Посад	Нет данных учета	0,18	IV	УДМЗ
775	Проезд	г. Сергиев Посад	Нет данных учета	0,13	IV	УДМЗ
776	Улица	г. Сергиев Посад	Нет данных учета	0,4	IV	УДМЗ
777	Улица	г. Сергиев Посад	Нет данных учета	0,75	IV	УДМЗ
778	Улица	г. Сергиев Посад	Нет данных учета	1,54	IV	УДМЗ
779	Проезд к Троицкой слободе	г. Сергиев Посад	Нет данных учета	1,46	IV	УДМЗ
780	Проезд к вертолетной площадке	г. Сергиев Посад	Нет данных учета	0,32	IV	УДМЗ
781	Улица	г. Сергиев Посад	Нет данных учета	0,37	IV	УДМЗ
782	Переулок Аптечный	г. Сергиев Посад	Нет данных учета	0,26	IV	УДМЗ
783	Проезд к гаражам	г. Сергиев Посад	Нет данных учета	0,18	IV	УДМЗ
784	Проезд к гаражам	г. Сергиев Посад	Нет данных учета	0,3	IV	УДМЗ
785	Улица Строительная	г. Сергиев Посад	Нет данных учета	0,5	IV	УДМЗ
786	Улица	г. Сергиев Посад	Нет данных учета	0,31	IV	УДМЗ
787	Пер. 2-й Новогородский	г. Сергиев Посад	Нет данных учета	0,36	IV	УДМЗ
788	Улица	г. Сергиев Посад	Нет данных учета	0,41	IV	УДМЗ
789	Проезд к АДНП Загорск	г. Сергиев Посад	Нет данных учета	0,88	IV	УДМЗ
790	Улица	г. Сергиев Посад	Нет данных учета	0,04	IV	УДМЗ
791	Проезд	г. Сергиев Посад	Нет данных учета	0,26	IV	УДМЗ
792	Проезд	г. Сергиев Посад	Нет данных учета	0,09	IV	УДМЗ
793	Улица	г. Сергиев Посад	Нет данных учета	0,13	IV	УДМЗ
794	Улица	г. Сергиев Посад	Нет данных учета	0,3	IV	УДМЗ
795	Улица	г. Сергиев Посад	Нет данных учета	0,22	IV	УДМЗ
796	Улица	г. Сергиев Посад	Нет данных учета	0,39	IV	УДМЗ
797	Улица	г. Сергиев Посад	Нет данных учета	0,07	IV	УДМЗ
798	Улица Гефсиманская	г. Сергиев Посад	Нет данных учета	0,12	IV	УДМЗ
799	Улица Фурманова	г. Сергиев Посад	Нет данных учета	0,18	IV	УДМЗ
800	Улица	г. Сергиев Посад	Нет данных учета	0,64	IV	УДМЗ
801	Проезд к гаражам	г. Сергиев Посад	Нет данных учета	0,52	IV	УДМЗ
802	Пр. Летний	г. Сергиев Посад	Нет данных учета	0,19	IV	УДМЗ
803	Улица	г. Сергиев Посад	Нет данных учета	0,25	IV	УДМЗ
804	Улица Суздальская	г. Сергиев Посад	Нет данных учета	1,2	IV	УДМЗ

№ п/п	Наименование автомобильной дороги*	Местоположение	РГН*	Протяжен- ность, км	Категория*/**	
805	Пер. 1-й Новгородский	г. Сергиев Посад	Нет данных учета	0,27	IV	УДМЗ
806	Улица	г. Сергиев Посад	Нет данных учета	0,14	IV	УДМЗ
807	Улица Новгородская	г. Сергиев Посад	Нет данных учета	0,45	IV	УДМЗ
808	Улица	г. Сергиев Посад	Нет данных учета	0,15	IV	УДМЗ
809	Улица	г. Сергиев Посад	Нет данных учета	0,18	IV	УДМЗ
810	Улица	г. Сергиев Посад	Нет данных учета	0,38	IV	УДМЗ
811	Улица	г. Сергиев Посад	Нет данных учета	0,3	IV	УДМЗ
812	Улица Рождественская	г. Сергиев Посад	Нет данных учета	0,2	IV	УДМЗ
813	Улица Покровская	г. Сергиев Посад	Нет данных учета	0,37	IV	УДМЗ
814	Улица Славянская	г. Сергиев Посад	Нет данных учета	0,3	IV	УДМЗ
815	Бульвар Троицкий	г. Сергиев Посад	Нет данных учета	0,35	IV	УДМЗ
816	Пер. Потешный	г. Сергиев Посад	Нет данных учета	0,21	IV	УДМЗ
817	Проезд	г. Сергиев Посад	Нет данных учета	0,03	IV	УДМЗ
818	Улица 1-я Тверская	г. Сергиев Посад	Нет данных учета	0,5	IV	УДМЗ
819	Улица Тверская	г. Сергиев Посад	Нет данных учета	0,5	IV	УДМЗ
820	Набережная Деулинская	г. Сергиев Посад	Нет данных учета	0,55	IV	УДМЗ
821	Улица	г. Сергиев Посад	Нет данных учета	0,1	IV	УДМЗ
822	Проезд к ГСК Автомобилист	г. Сергиев Посад	Нет данных учета	0,14	IV	УДМЗ
823	Улица	г. Сергиев Посад	Нет данных учета	0,12	IV	УДМЗ
824	Улица	г. Сергиев Посад	Нет данных учета	0,22	IV	УДМЗ
825	Пер. Садовый	г. Сергиев Посад	Нет данных учета	0,26	IV	УДМЗ
826	Улица	г. Сергиев Посад	Нет данных учета	0,1	IV	УДМЗ
827	Улица	г. Сергиев Посад	Нет данных учета	0,09	IV	УДМЗ
828	Улица	г. Сергиев Посад	Нет данных учета	0,2	IV	УДМЗ
829	Улица	г. Сергиев Посад	Нет данных учета	0,35	IV	УДМЗ
830	Улица	г. Сергиев Посад	Нет данных учета	0,09	IV	УДМЗ
831	Пер. Крестьянский	г. Сергиев Посад	Нет данных учета	0,63	IV	УДМЗ
832	Улица	г. Сергиев Посад	Нет данных учета	0,25	IV	УДМЗ
833	Улица Митькина	г. Сергиев Посад	Нет данных учета	0,19	IV	УДМЗ
834	Улица	г. Сергиев Посад	Нет данных учета	0,08	IV	УДМЗ
835	Пр. Михаила Воронцова	г. Сергиев Посад	Нет данных учета	0,44	IV	УДМЗ
836	Проезд к СНТ Росток	г. Сергиев Посад	Нет данных учета	1,16	IV	УДМЗ
837	Улица	г. Сергиев Посад	Нет данных учета	0,36	IV	УДМЗ
838	Улица Соколовская	г. Сергиев Посад	Нет данных учета	0,36	IV	УДМЗ
839	Улица. 2-я Тверская	г. Сергиев Посад	Нет данных учета	0,69	IV	УДМЗ
840	Проезд к ГСК Западный, Мечта, Автомобилист	г. Сергиев Посад	Нет данных учета	1,29	IV	УДМЗ
841	Улица Владимировская	г. Сергиев Посад	Нет данных учета	1,51	IV	УДМЗ
842	Улица Маслиева	г. Сергиев Посад	Нет данных учета	0,41	IV	УДМЗ
843	Проезд к СНТ Дружба- 2,3,4	г. Сергиев Посад	Нет данных учета	0,29	IV	УДМЗ
844	Проезд к СНТ Овражный	г. Сергиев Посад	Нет данных учета	0,19	IV	УДМЗ
845	Проезд к складу	г. Сергиев Посад	Нет данных учета	1,35	IV	УДМЗ
846	Улица Парковая	г. Сергиев Посад	Нет данных учета	0,49	IV	УДМЗ
847	Проезд к складам	г. Сергиев Посад	Нет данных учета	0,32	IV	УДМЗ
848	Проезд к автостоянке	г. Сергиев Посад	Нет данных учета	0,21	IV	УДМЗ
849	Улица Михаила Нехаева	г. Сергиев Посад	Нет данных учета	0,4	IV	УДМЗ
850	Улица	г. Сергиев Посад (АДНП Загорск)	Нет данных учета	0,7	IV	УДМЗ

№ п/п	Наименование автомобильной дороги*	Местоположение	РГН*	Протяженность, км	Категория*/**	
851	Улица	г. Сергиев Посад (АДНП Загорск)	Нет данных учета	0,58	IV	УДМЗ
852	Улица	г. Сергиев Посад (АДНП Загорск)	Нет данных учета	0,24	IV	УДМЗ
853	Улица	г. Сергиев Посад (АДНП Загорск)	Нет данных учета	0,14	IV	УДМЗ
854	Улица	г. Сергиев Посад (АДНП Загорск)	Нет данных учета	0,19	IV	УДМЗ
855	Улица	г. Сергиев Посад (АДНП Загорск)	Нет данных учета	0,22	IV	УДМЗ
856	Улица	г. Сергиев Посад (АДНП Загорск)	Нет данных учета	0,18	IV	УДМЗ
857	Улица	г. Сергиев Посад (АДНП Загорск)	Нет данных учета	0,42	IV	УДМЗ
858	Улица	г. Сергиев Посад (АДНП Загорск)	Нет данных учета	0,19	IV	УДМЗ
859	Улица	г. Сергиев Посад (АДНП Загорск)	Нет данных учета	0,18	IV	УДМЗ
860	Улица Орджоникидзе	г. Сергиев Посад (Афанасовский)	Нет данных учета	0,25	IV	МУ
861	Улица	г. Сергиев Посад (Афанасовский)	0	0,08	IV	УДМЗ
862	Улица Яблоневая Горка	г. Сергиев Посад (Афанасовский)	1	0,32	IV	УДМЗ
863	Улица Вавилова	г. Сергиев Посад (Афанасовский)	146 215 ОП МП 0688	0,59	IV	УДМЗ
864	Улица Менделеева	г. Сергиев Посад (Афанасовский)	45 215 ОП МП 0426	0,34	IV	УДМЗ
865	Улица Циолковского	г. Сергиев Посад (Афанасовский)	45 215 ОП МП 0428	0,27	IV	УДМЗ
866	Улица Афанасовская	г. Сергиев Посад (Афанасовский)	46 215 ОП МП 0679	0,95	IV	УДМЗ
867	Афанасовский тупик	г. Сергиев Посад (Афанасовский)	46 215 ОП МР 0009	0,14	IV	УДМЗ
868	Улица Санаторная	г. Сергиев Посад (Афанасовский)	46 215 ОП МП 0429	0,55	IV	УДМЗ
869	1-й пер. Вавилова	г. Сергиев Посад (Афанасовский)	46 215 ОП МП 0540	0,07	IV	УДМЗ
870	1-й пер. Жуковского	г. Сергиев Посад (Афанасовский)	46 215 ОП МП 0541	0,07	IV	УДМЗ
871	2-й пер Вавилова	г. Сергиев Посад (Афанасовский)	46 215 ОП МП 0547	0,07	IV	УДМЗ
872	3-й пер. Вавилова	г. Сергиев Посад (Афанасовский)	46 215 ОП МП 0552	0,1	IV	УДМЗ
873	3-й пер. Жуковского	г. Сергиев Посад (Афанасовский)	46 215 ОП МП 0553	0,1	IV	УДМЗ
874	Пер. Афанасовский	г. Сергиев Посад (Афанасовский)	46 215 ОП МП 0557	0,09	IV	УДМЗ
875	Пер. Попова	г. Сергиев Посад (Афанасовский)	46 215 ОП МП 0573	0,09	IV	УДМЗ
876	Улица Жуковского	г. Сергиев Посад (Афанасовский)	46 215 ОП МП 0718	0,25	IV	УДМЗ

№ п/п	Наименование автомобильной дороги*	Местоположение	РГН*	Протяжен- ность, км	Категория*/**	
877	Улица Жуковского	г. Сергиев Посад (Афанасовский)	46 215 ОП МП 0718	0,14	IV	УДМЗ
878	Улица Орджоникидзе	г. Сергиев Посад (Афанасовский)	46 215 ОП МП 0790	0,45	IV	УДМЗ
879	Улица Попова	г. Сергиев Посад (Афанасовский)	46 215 ОП МП 0808	0,59	IV	УДМЗ
880	Улица Фрунзе	г. Сергиев Посад (Афанасовский)	46 215 ОП МП 0847	0,42	IV	УДМЗ
881	Улица	г. Сергиев Посад (Афанасовский)	Нет данных учета	0,13	IV	УДМЗ
882	2-й пер. Жуковского	г. Сергиев Посад (Афанасовский)	Нет данных учета	0,11	V	УДМЗ
883	Улица Спорыховская	г. Сергиев Посад (Афанасовский)	Нет данных учета	0,7	IV	УДМЗ
884	1-й пер. Жуковского	г. Сергиев Посад (Афанасовский)	Нет данных учета	0,05	V	УДМЗ
885	Пер. 1-й Заводской	г. Сергиев Посад (Восточный)	46 215 ОП МП 0542	0,1	IV	УДМЗ
886	Пер. 2-й Заводской	г. Сергиев Посад (Восточный)	46 215 ОП МП 0549	0,14	IV	УДМЗ
887	Пер. Чкаловский	г. Сергиев Посад (Восточный)	46 215 ОП МП 0575	0,16	IV	УДМЗ
888	Пл. Юнатов	г. Сергиев Посад (Восточный)	46 215 ОП МП 0578	0,16	IV	УДМЗ
889	Улица Дачная	г. Сергиев Посад (Восточный)	46 215 ОП МП 0710	0,65	IV	УДМЗ
890	Улица Заводская	г. Сергиев Посад (Восточный)	46 215 ОП МП 0721	0,84	IV	УДМЗ
891	Улица Пушкина	г. Сергиев Посад (Восточный)	46 215 ОП МП 0815	0,55	IV	УДМЗ
892	Улица Садово- Бульварная	г. Сергиев Посад (Восточный)	46 215 ОП МП 0821	0,59	IV	УДМЗ
893	Улица Чкалова	г. Сергиев Посад (Восточный)	46 215 ОП МП 0856	0,38	IV	УДМЗ
894	Улица Крупской	г. Сергиев Посад (Восточный)	Нет данных учета	1,17	IV	УДМЗ
895	Пер. Усадебный	г. Сергиев Посад (Восточный)	Нет данных учета	0,17	IV	УДМЗ
896	Улица Ленина	г. Сергиев Посад (Восточный)	Нет данных учета	0,59	IV	УДМЗ
897	Улица Парковая	г. Сергиев Посад (Восточный)	Нет данных учета	0,37	IV	УДМЗ
898	Улица	г. Сергиев Посад (Восточный)	Нет данных учета	0,1	IV	УДМЗ
899	Улица Сосновая	г. Сергиев Посад (Восточный)	Нет данных учета	0,34	IV	УДМЗ
900	Улица	г. Сергиев Посад (Восточный)	Нет данных учета	0,13	IV	УДМЗ
901	Улица Песчаная	г. Сергиев Посад (Восточный)	Нет данных учета	0,4	IV	УДМЗ
902	Улица	г. Сергиев Посад (Восточный)	Нет данных учета	0,19	IV	УДМЗ

№ п/п	Наименование автомобильной дороги*	Местоположение	РГН*	Протяжен- ность, км	Категория*/**	
903	Улица	г. Сергиев Посад (Восточный)	Нет данных учета	0,13	IV	УДМЗ
904	Проезд на кладбище	г. Сергиев Посад (Гражданский поселок)	Нет данных учета	1,15	IV	МУ
905	Улица Гражданская	г. Сергиев Посад (Гражданский поселок)	46 215 ОП МП 0707	0,71	IV	МУ
906	Улица Посадская	г. Сергиев Посад (Гражданский поселок)	Нет данных учета	0,1	IV	УДМЗ
907	Улица Олешковская	г. Сергиев Посад (Гражданский поселок)	Нет данных учета	0,37	IV	УДМЗ
908	Улица Воздвиженская Набережная	г. Сергиев Посад (Гражданский поселок)	Нет данных учета	1,08	IV	УДМЗ
909	Улица	г. Сергиев Посад (Гражданский поселок)	Нет данных учета	0,34	IV	УДМЗ
910	Проезд от ул. Воздвиженская	г. Сергиев Посад (Гражданский поселок)	Нет данных учета	0,19	IV	УДМЗ
911	Улица Воздвиженская	г. Сергиев Посад (Гражданский поселок)	Нет данных учета	2,21	IV	УДМЗ
912	Улица Троицкая	г. Сергиев Посад (Гражданский поселок)	Нет данных учета	1,29	IV	УДМЗ
913	Улица	г. Сергиев Посад (Гражданский поселок)	Нет данных учета	0,2	IV	УДМЗ
914	Переулок 3-й Воздвиженский	г. Сергиев Посад (Гражданский поселок)	Нет данных учета	0,3	IV	УДМЗ
915	Улица	г. Сергиев Посад (Гражданский поселок)	Нет данных учета	0,49	IV	УДМЗ
916	Улица	г. Сергиев Посад (Гражданский поселок)	Нет данных учета	0,6	IV	УДМЗ
917	Улица	г. Сергиев Посад (Гражданский поселок)	Нет данных учета	0,45	IV	УДМЗ
918	Переулок 2-й Воздвиженский	г. Сергиев Посад (Гражданский поселок)	Нет данных учета	0,26	IV	УДМЗ
919	Переулок 1-й Воздвиженский	г. Сергиев Посад (Гражданский поселок)	Нет данных учета	0,23	IV	УДМЗ
920	Улица Уездная	г. Сергиев Посад (Гражданский поселок)	Нет данных учета	0,75	IV	УДМЗ

№ п/п	Наименование автомобильной дороги*	Местоположение	РГН*	Протяжен- ность, км	Категория*/**	
921	Улица	г. Сергиев Посад (Гражданский поселок)	Нет данных учета	0,45	IV	УДМЗ
922	Улица	г. Сергиев Посад (Гражданский поселок)	Нет данных учета	0,12	IV	УДМЗ
923	Улица	г. Сергиев Посад (Гражданский поселок)	Нет данных учета	0,12	IV	УДМЗ
924	Улица	г. Сергиев Посад (Гражданский поселок)	Нет данных учета	0,17	IV	УДМЗ
925	Переулок Деулинский	г. Сергиев Посад (Гражданский поселок)	Нет данных учета	0,46	IV	УДМЗ
926	Переулок Никольский	г. Сергиев Посад (Гражданский поселок)	Нет данных учета	0,4	IV	УДМЗ
927	Набережная Новокукуевская	г. Сергиев Посад (Гражданский поселок)	Нет данных учета	0,37	IV	УДМЗ
928	Улица Деулинская	г. Сергиев Посад (Гражданский поселок)	Нет данных учета	0,37	IV	УДМЗ
929	Улица Надпрудная	г. Сергиев Посад (Гражданский поселок)	Нет данных учета	0,39	IV	УДМЗ
930	Улица Никольская	г. Сергиев Посад (Гражданский поселок)	Нет данных учета	0,38	IV	УДМЗ
931	Улица 4-я Гражданская	г. Сергиев Посад (Гражданский поселок)	Нет данных учета	0,46	IV	УДМЗ
932	Улица	г. Сергиев Посад (Гражданский поселок)	Нет данных учета	0,38	IV	УДМЗ
933	Улица	г. Сергиев Посад (Гражданский поселок)	Нет данных учета	0,14	IV	УДМЗ
934	Улица	г. Сергиев Посад (Гражданский поселок)	Нет данных учета	0,08	IV	УДМЗ
935	Пер. 2-й Гражданский	г. Сергиев Посад (Гражданский поселок)	Нет данных учета	0,49	IV	УДМЗ
936	Улица. 3-я Гражданская	г. Сергиев Посад (Гражданский поселок)	Нет данных учета	0,28	IV	УДМЗ
937	Улица	г. Сергиев Посад (Гражданский поселок)	Нет данных учета	0,22	IV	УДМЗ

№ п/п	Наименование автомобильной дороги*	Местоположение	РГН*	Протяжен- ность, км	Категория*/**	
938	Улица	г. Сергиев Посад (Гражданский поселок)	Нет данных учета	0,09	IV	УДМЗ
939	Улица Воздвиженская Набережная	г. Сергиев Посад (Гражданский поселок)	Нет данных учета	0,36	IV	УДМЗ
940	Улица Посадская	г. Сергиев Посад (Гражданский поселок)	Нет данных учета	0,87	IV	УДМЗ
941	Улица Посадская	г. Сергиев Посад (Гражданский поселок)	Нет данных учета	1,36	IV	УДМЗ
942	Улица	г. Сергиев Посад (Гражданский поселок)	Нет данных учета	0,2	IV	УДМЗ
943	Улица Крестьянская Слобода	г. Сергиев Посад (Гражданский поселок)	Нет данных учета	0,3	IV	УДМЗ
944	Проезд к СНТ Дружба-1	г. Сергиев Посад (Дружба-1)	Нет данных учета	0,28	IV	УДМЗ
945	Пер. Боткина	г. Сергиев Посад (Западный)	45 215 ОП МП 0560	0,14	IV	УДМЗ
946	Улица Больничная	г. Сергиев Посад (Западный)	46 215 ОП МП 0685	0,66	IV	УДМЗ
947	Улица Бурденко	г. Сергиев Посад (Западный)	46 215 ОП МП 0687	0,46	IV	УДМЗ
948	Улица Гасабовой	г. Сергиев Посад (Западный)	46 215 ОП МП 0700	0,26	IV	УДМЗ
949	Улица Королёва	г. Сергиев Посад (Западный)	46 215 ОП МП 0747	0,16	IV	УДМЗ
950	Улица Королёва	г. Сергиев Посад (Западный)	46 215 ОП МП 0747	0,19	IV	УДМЗ
951	Улица Мичурина	г. Сергиев Посад (Западный)	46 215 ОП МП 0777	0,37	IV	УДМЗ
952	Улица Павлова	г. Сергиев Посад (Западный)	46 215 ОП МП 0793	0,36	IV	УДМЗ
953	Улица Пирогова	г. Сергиев Посад (Западный)	46 215 ОП МП 0800	0,6	IV	УДМЗ
954	Улица Семашко	г. Сергиев Посад (Западный)	46 215 ОП МП 0838	0,19	IV	УДМЗ
955	Улица Семашко	г. Сергиев Посад (Западный)	46 215 ОП МП 0838	0,13	IV	УДМЗ
956	Улица Семашко	г. Сергиев Посад (Западный)	46 215 ОП МП 0838	0,61	IV	УДМЗ
957	Улица	г. Сергиев Посад (Западный)	Нет данных учета	0,07	IV	УДМЗ
958	Улица Королёва	г. Сергиев Посад (Западный)	Нет данных учета	0,11	IV	УДМЗ
959	Улица Гефсиманская	г. Сергиев Посад (Зубачево)	Нет данных учета	0,5	IV	МУ
960	Улица Гефсиманская	г. Сергиев Посад (Зубачево)	Нет данных учета	0,2	IV	МУ

№ п/п	Наименование автомобильной дороги*	Местоположение	РГН*	Протяжен- ность, км	Категория*/**	
961	Улица Старозубачевская	г. Сергиев Посад (Зубачево)	46 215 ОП МП 0337	0,42	IV	МУ
962	Улица Старозубачевская	г. Сергиев Посад (Зубачево)	46 215 ОП МП 0339	0,69	IV	УДМЗ
963	Улица Ларисы Шепитько	г. Сергиев Посад (Зубачево)	Нет данных учета	0,49	IV	УДМЗ
964	Улица	г. Сергиев Посад (Зубачево)	Нет данных учета	0,38	IV	УДМЗ
965	Улица Василия Шукшина	г. Сергиев Посад (Зубачево)	Нет данных учета	0,87	IV	УДМЗ
966	Улица	г. Сергиев Посад (Зубачево)	Нет данных учета	0,3	IV	УДМЗ
967	Улица	г. Сергиев Посад (Зубачево)	Нет данных учета	0,11	IV	УДМЗ
968	Улица Владимира Высоцкого	г. Сергиев Посад (Зубачево)	Нет данных учета	1,11	IV	УДМЗ
969	Улица Андрея Тарковского	г. Сергиев Посад (Зубачево)	Нет данных учета	0,64	IV	УДМЗ
970	Улица	г. Сергиев Посад (Зубачево)	Нет данных учета	0,16	IV	УДМЗ
971	Улица	г. Сергиев Посад (Зубачево)	Нет данных учета	0,28	IV	УДМЗ
972	Улица Черниговская	г. Сергиев Посад (Зубачево)	Нет данных учета	0,87	IV	УДМЗ
973	Улица	г. Сергиев Посад (Зубачево)	Нет данных учета	0,54	IV	УДМЗ
974	Улица Воскресенская	г. Сергиев Посад (Зубачево)	Нет данных учета	0,54	IV	УДМЗ
975	Улица Иверская	г. Сергиев Посад (Зубачево)	Нет данных учета	0,53	IV	УДМЗ
976	Улица Спасская	г. Сергиев Посад (Зубачево)	Нет данных учета	0,71	IV	УДМЗ
977	Переулок Спасский	г. Сергиев Посад (Зубачево)	Нет данных учета	0,19	IV	УДМЗ
978	Улица	г. Сергиев Посад (Зубачево)	Нет данных учета	0,08	IV	УДМЗ
979	Улица Архангельская	г. Сергиев Посад (Зубачево)	Нет данных учета	0,57	IV	УДМЗ
980	Улица Смоленская	г. Сергиев Посад (Зубачево)	Нет данных учета	0,33	IV	УДМЗ
981	Улица Тихвинская	г. Сергиев Посад (Зубачево)	Нет данных учета	0,68	IV	УДМЗ
982	Улица Боголюбовская	г. Сергиев Посад (Зубачево)	Нет данных учета	0,88	IV	УДМЗ
983	Улица Гефсиманская	г. Сергиев Посад (Зубачево)	Нет данных учета	0,4	IV	УДМЗ
984	Улица Преображенская	г. Сергиев Посад (Зубачево)	Нет данных учета	0,6	IV	УДМЗ
985	Улица	г. Сергиев Посад (Зубачево)	Нет данных учета	0,4	IV	УДМЗ
986	Улица	г. Сергиев Посад (Зубачево)	Нет данных учета	0,27	IV	УДМЗ

№ п/п	Наименование автомобильной дороги*	Местоположение	РГН*	Протяжен- ность, км	Категория*/**	
987	Улица	г. Сергиев Посад (Зубачево)	Нет данных учета	0,27	IV	УДМЗ
988	Улица Кирова	г. Сергиев Посад (Кировка)	Нет данных учета	1,6	IV	МУ
989	Тупик Рабочий	г. Сергиев Посад (Кировка)	46 215 ОП МП 0652	0,27	IV	УДМЗ
990	Улица 1-я Соловьевская	г. Сергиев Посад (Кировка)	46 215 ОП МП 0661	0,08	IV	УДМЗ
991	Улица 2-я Соловьевская	г. Сергиев Посад (Кировка)	46 215 ОП МП 0668	0,17	IV	УДМЗ
992	Улица 3-я Соловьевская	г. Сергиев Посад (Кировка)	46 215 ОП МП 0673	0,15	IV	УДМЗ
993	Улица Алексеева	г. Сергиев Посад (Кировка)	46 215 ОП МП 0678	0,15	IV	УДМЗ
994	Улица Верхненикрасовская	г. Сергиев Посад (Кировка)	46 215 ОП МП 0690	0,25	IV	УДМЗ
995	Улица Николая Громова	г. Сергиев Посад (Кировка)	46 215 ОП МП 0709	0,76	IV	УДМЗ
996	Улица Ильинская	г. Сергиев Посад (Кировка)	46 215 ОП МП 0726	0,19	IV	УДМЗ
997	Улица Колхозная	г. Сергиев Посад (Кировка)	46 215 ОП МП 0731, 46 215 ОП МП 0743	0,86	IV	УДМЗ
998	Улица Кузьмина	г. Сергиев Посад (Кировка)	46 215 ОП МП 0755	0,81	IV	УДМЗ
999	Улица Кустарная	г. Сергиев Посад (Кировка)	46 215 ОП МП 0760	0,68	IV	УДМЗ
1000	Улица Малокировская	г. Сергиев Посад (Кировка)	46 215 ОП МП 0771	1,58	IV	УДМЗ
1001	Улица Луговая	г. Сергиев Посад (Кировка)	46 215 ОП МП 0772	0,65	IV	УДМЗ
1002	Улица Неглинная	г. Сергиев Посад (Кировка)	46 215 ОП МП 0781	0,95	IV	УДМЗ
1003	Улица Пушкарская	г. Сергиев Посад (Кировка)	46 215 ОП МП 0814	0,34	IV	МУ
1004	Улица Северная	г. Сергиев Посад (Кировка)	46 215 ОП МП 0826	0,86	IV	УДМЗ
1005	Улица Советская	г. Сергиев Посад (Кировка)	46 215 ОП МП 0832	1,05	IV	УДМЗ
1006	Улица Сорокина	г. Сергиев Посад (Кировка)	46 215 ОП МП 0835	1,31	IV	УДМЗ
1007	Улица Сурикова	г. Сергиев Посад (Кировка)	46 215 ОП МП 0841	0,84	IV	УДМЗ
1008	Улица	г. Сергиев Посад (Кировка)	Нет данных учета	0,21	IV	УДМЗ
1009	Улица	г. Сергиев Посад (Кировка)	Нет данных учета	0,29	IV	УДМЗ
1010	Улица Сорокина	г. Сергиев Посад (Кировка)	Нет данных учета	0,28	IV	УДМЗ
1011	Улица	г. Сергиев Посад (Кировка)	Нет данных учета	0,07	IV	УДМЗ
1012	Улица	г. Сергиев Посад (Кировка)	Нет данных учета	0,12	IV	УДМЗ

№ п/п	Наименование автомобильной дороги*	Местоположение	РГН*	Протяженность, км	Категория*/**	
1013	Улица Лейтенанта Алексеева	г. Сергиев Посад (Кировка)	Нет данных учета	0,32	IV	УДМЗ
1014	Улица	г. Сергиев Посад (Кировка)	Нет данных учета	0,11	IV	УДМЗ
1015	Улица	г. Сергиев Посад (Кировка)	Нет данных учета	0,28	IV	УДМЗ
1016	Улица 2-я Благовещенская	г. Сергиев Посад (Кировка)	Нет данных учета	0,32	IV	УДМЗ
1017	Улица	г. Сергиев Посад (Кировка)	Нет данных учета	0,29	IV	УДМЗ
1018	Улица	г. Сергиев Посад (Кировка)	Нет данных учета	0,22	IV	УДМЗ
1019	Улица	г. Сергиев Посад (Кировка)	Нет данных учета	0,37	IV	УДМЗ
1020	Улица Северо-Западная	г. Сергиев Посад (Кировка)	Нет данных учета	0,51	IV	УДМЗ
1021	Улица	г. Сергиев Посад (Кировка)	Нет данных учета	0,05	IV	УДМЗ
1022	Улица	г. Сергиев Посад (Кировка)	Нет данных учета	0,08	IV	УДМЗ
1023	Улица	г. Сергиев Посад (Кировка)	Нет данных учета	0,12	IV	УДМЗ
1024	Улица	г. Сергиев Посад (Кировка)	Нет данных учета	0,07	IV	УДМЗ
1025	Улица	г. Сергиев Посад (Кировка)	Нет данных учета	0,05	IV	УДМЗ
1026	Улица	г. Сергиев Посад (Кировка)	Нет данных учета	0,07	IV	УДМЗ
1027	Улица	г. Сергиев Посад (Кировка)	Нет данных учета	0,08	IV	УДМЗ
1028	Улица	г. Сергиев Посад (Кировка)	Нет данных учета	0,16	IV	УДМЗ
1029	Улица 2-я Пролетарская	г. Сергиев Посад (Кировка)	Нет данных учета	0,16	IV	УДМЗ
1030	Улица	г. Сергиев Посад (Кировка)	Нет данных учета	0,19	IV	УДМЗ
1031	Улица	г. Сергиев Посад (Кировка)	Нет данных учета	0,34	IV	УДМЗ
1032	Улица	г. Сергиев Посад (Кировка)	Нет данных учета	0,09	IV	УДМЗ
1033	Улица Благовещенская	г. Сергиев Посад (Кировка)	Нет данных учета	0,28	IV	УДМЗ
1034	Пер. Косой	г. Сергиев Посад (Клементьевский поселок)	46 215 ОП МП 0565	0,33	IV	УДМЗ
1035	Проезд Новозагорский	г. Сергиев Посад (Клементьевский поселок)	46 215 ОП МП 0640	0,18	IV	УДМЗ
1036	Пр. Свердлова	г. Сергиев Посад (Клементьевский поселок)	46 215 ОП МП 0641	0,15	IV	УДМЗ

№ п/п	Наименование автомобильной дороги*	Местоположение	РГН*	Протяжен- ность, км	Категория*/**	
1037	Улица Болотная	г. Сергиев Посад (Клементьевский поселок)	46 215 ОП МП 0682	0,63	IV	УДМЗ
1038	Улица Воробьевская	г. Сергиев Посад (Клементьевский поселок)	46 215 ОП МП 0694	0,28	IV	МУ
1039	Улица Воробьевская	г. Сергиев Посад (Клементьевский поселок)	46 215 ОП МП 0694	0,57	IV	УДМЗ
1040	Улица Клементьевская	г. Сергиев Посад (Клементьевский поселок)	46 215 ОП МП 0741	0,24	IV	МУ
1041	Улица Клементьевская	г. Сергиев Посад (Клементьевский поселок)	46 215 ОП МП 0741	0,79	IV	МУ
1042	Улица Кооперативная	г. Сергиев Посад (Клементьевский поселок)	46 215 ОП МП 0745	0,35	IV	УДМЗ
1043	Улица Куликова	г. Сергиев Посад (Клементьевский поселок)	46 215 ОП МП 0759	0,67	IV	МУ
1044	Улица Поварская Набережная	г. Сергиев Посад (Клементьевский поселок)	46 215 ОП МП 0801	0,5	IV	УДМЗ
1045	Улица Поварская	г. Сергиев Посад (Клементьевский поселок)	46 215 ОП МП 0802	0,49	IV	УДМЗ
1046	Улица Толстого	г. Сергиев Посад (Клементьевский поселок)	46 215 ОП МП 0842	0,7	IV	УДМЗ
1047	Улица Школьная	г. Сергиев Посад (Клементьевский поселок)	46 215 ОП МП 0859	0,44	IV	УДМЗ
1048	Улица Хотьковская	г. Сергиев Посад (Клементьевский поселок)	Нет данных учета	0,17	IV	УДМЗ
1049	Улица	г. Сергиев Посад (Клементьевский поселок)	Нет данных учета	0,12	IV	УДМЗ
1050	Улица Маяковского	г. Сергиев Посад (Клементьевский поселок)	Нет данных учета	0,11	IV	УДМЗ
1051	Улица. Ивана Евсикова	г. Сергиев Посад (Клементьевский поселок)	Нет данных учета	0,31	IV	УДМЗ
1052	Улица	г. Сергиев Посад (Клементьевский поселок)	Нет данных учета	0,12	IV	УДМЗ
1053	Улица	г. Сергиев Посад (Конкурсный)	Нет данных учета	0,19	IV	УДМЗ
1054	Улица	г. Сергиев Посад (Конкурсный)	Нет данных учета	0,39	IV	УДМЗ

№ п/п	Наименование автомобильной дороги*	Местоположение	РГН*	Протяжен- ность, км	Категория*/**	
1055	Улица	г. Сергиев Посад (Конкурсный)	Нет данных учета	0,35	IV	УДМЗ
1056	Переулок 2-й Бульварный	г. Сергиев Посад (Красюковка)	46 215 ОП ОП 0545	0,09	IV	УДМЗ
1057	Переулок 1-й Бульварный	г. Сергиев Посад (Красюковка)	46 215 ОП МП 0539	0,2	IV	УДМЗ
1058	Переулок. Березовый	г. Сергиев Посад (Красюковка)	46 215 ОП МП 0559	0,35	IV	УДМЗ
1059	Переулок Козий	г. Сергиев Посад (Красюковка)	46 215 ОП МП 0564	0,16	IV	УДМЗ
1060	Переулок Чудинова	г. Сергиев Посад (Красюковка)	46 215 ОП МП 0576	0,45	IV	УДМЗ
1061	Улица 1-я Каляевская	г. Сергиев Посад (Красюковка)	46 215 ОП МП 0658	0,55	IV	УДМЗ
1062	Улица 2-я Каляевская	г. Сергиев Посад (Красюковка)	46 215 ОП МП 0664	0,51	IV	УДМЗ
1063	Улица Бульварная	г. Сергиев Посад (Красюковка)	46 215 ОП МП 0686	0,76	IV	УДМЗ
1064	Набережная Карбушинская	г. Сергиев Посад (Красюковка)	46 215 ОП МП 0732	0,25	IV	УДМЗ
1065	Улица Карбушинская	г. Сергиев Посад (Красюковка)	46 215 ОП МП 0734	0,36	IV	УДМЗ
1066	Улица Полевая	г. Сергиев Посад (Красюковка)	46 215 ОП МП 0806	0,39	IV	УДМЗ
1067	Улица	г. Сергиев Посад (Красюковка)	Нет данных учета	0,3	IV	УДМЗ
1068	Улица	г. Сергиев Посад (Красюковка)	Нет данных учета	0,16	IV	УДМЗ
1069	Улица	г. Сергиев Посад (Красюковка)	Нет данных учета	0,03	IV	УДМЗ
1070	Улица	г. Сергиев Посад (Красюковка)	Нет данных учета	0,11	IV	УДМЗ
1071	Проезд	г. Сергиев Посад (Красюковка)	Нет данных учета	0,07	IV	УДМЗ
1072	Улица	г. Сергиев Посад (Красюковка)	Нет данных учета	0,23	IV	УДМЗ
1073	Улица Огородная	г. Сергиев Посад (Красюковка)	Нет данных учета	0,18	IV	УДМЗ
1074	Улица Лесная	г. Сергиев Посад (Красюковка)	Нет данных учета	0,16	IV	УДМЗ
1075	Улица 1-й Ударной Армии	г. Сергиев Посад (Кукуевка)	46 215 ОП МГ 0231	1,31	IV	МУ
1076	Переулок Зелёный	г. Сергиев Посад (Кукуевка)	46 215 ОП МП 0563	0,17	IV	УДМЗ
1077	Переулок Крутой	г. Сергиев Посад (Кукуевка)	46 215 ОП МП 0567	0,17	IV	УДМЗ
1078	Улица Долгокукуевская	г. Сергиев Посад (Кукуевка)	46 215 ОП МП 0715	0,27	IV	УДМЗ
1079	Набережная Кукуевская	г. Сергиев Посад (Кукуевка)	46 215 ОП МП 0758	0,3	IV	УДМЗ
1080	Улица Нижекукуевская	г. Сергиев Посад (Кукуевка)	46 215 ОП МП 0782	0,7	IV	УДМЗ

№ п/п	Наименование автомобильной дороги*	Местоположение	РГН*	Протяжен- ность, км	Категория*/**	
1081	Улица	г. Сергиев Посад (Кукуевка)	Нет данных учета	0,21	IV	УДМЗ
1082	Пешеходная дорожка	г. Сергиев Посад (Кукуевка)	Нет данных учета	0,09	IV	УДМЗ
1083	Улица	г. Сергиев Посад (Кукуевка)	Нет данных учета	0,07	IV	УДМЗ
1084	Улица	г. Сергиев Посад (Кукуевка)	Нет данных учета	0,12	IV	УДМЗ
1085	Улица Железнодорожная	г. Сергиев Посад (мкр. Звездочка)	46 215 ОП МГ 0261	1,16	IV	МУ
1086	Улица Железнодорожная	г. Сергиев Посад (мкр. Звездочка)	46 215 ОП МГ 0261	0,15	IV	УДМЗ
1087	Тупик 2-й Рыбный	г. Сергиев Посад (мкр. Звездочка)	46 215 ОП МП 0649	0,11	IV	УДМЗ
1088	Тупик 3-й Рыбный	г. Сергиев Посад (мкр. Звездочка)	46 215 ОП МП 0650	0,1	IV	УДМЗ
1089	Улица 1-я Рыбная	г. Сергиев Посад (мкр. Звездочка)	46 215 ОП МП 0660	0,34	IV	УДМЗ
1090	Улица 2-я Рыбная	г. Сергиев Посад (мкр. Звездочка)	46 215 ОП МП 0667	0,86	IV	УДМЗ
1091	Улица 3-я Рыбная	г. Сергиев Посад (мкр. Звездочка)	46 215 ОП МП 0672	0,25	IV	УДМЗ
1092	Улица Симоненкова	г. Сергиев Посад (мкр. Звездочка)	46 215 ОП МП 0830	1,11	IV	МУ
1093	Улица Восточная	г. Сергиев Посад (мкр. Звездочка)	Нет данных учета	0,22	IV	УДМЗ
1094	Улица Октябрьская	г. Сергиев Посад (мкр. Звездочка)	Нет данных учета	0,13	IV	УДМЗ
1095	Улица Отябрьская	г. Сергиев Посад (мкр. Звездочка)	Нет данных учета	0,37	IV	УДМЗ
1096	Улица 1-я Рыбная	г. Сергиев Посад (мкр. Звездочка)	Нет данных учета	0,51	IV	УДМЗ
1097	Улица	г. Сергиев Посад (мкр. Звездочка)	Нет данных учета	0,06	IV	УДМЗ
1098	Улица Институтская	г. Сергиев Посад (мкр. Звездочка)	Нет данных учета	0,47	IV	УДМЗ
1099	Улица Академика Силина	г. Сергиев Посад (мкр. Звездочка)	Нет данных учета	0,34	IV	УДМЗ
1100	Улица	г. Сергиев Посад (мкр. Звездочка)	Нет данных учета	0,51	IV	УДМЗ
1101	Тупик 3-й Рыбный	г. Сергиев Посад (мкр. Звездочка)	Нет данных учета	0,24	IV	УДМЗ
1102	Улица	г. Сергиев Посад (мкр. Звездочка)	Нет данных учета	0,13	IV	УДМЗ
1103	Улица	г. Сергиев Посад (мкр. Звездочка)	Нет данных учета	0,09	IV	УДМЗ
1104	Улица Трубная	г. Сергиев Посад (мкр. Звездочка)	Нет данных учета	0,22	IV	УДМЗ
1105	Улица (пешеходная)	г. Сергиев Посад (мкр. Звездочка)	Нет данных учета	0,21	IV	УДМЗ
1106	Улица (пешеходная)	г. Сергиев Посад (мкр. Звездочка)	Нет данных учета	0,14	IV	УДМЗ

№ п/п	Наименование автомобильной дороги*	Местоположение	РГН*	Протяжен- ность, км	Категория*/**	
1107	Улица Дружбы	г. Сергиев Посад (мкр. Углич)	Нет данных учета	1,78	IV	МУ
1108	Улица Победы	г. Сергиев Посад (мкр. Ферма)	45 215 ОП МП 0427	0,43	IV	УДМЗ
1109	Улица	г. Сергиев Посад (мкр. Ферма)	46 215 ОП МП 0514	0,2	IV	УДМЗ
1110	Улица Весенняя	г. Сергиев Посад (мкр. Ферма)	46 215 ОП МП 0691	0,4	IV	УДМЗ
1111	Улица Весенняя	г. Сергиев Посад (мкр. Ферма)	46 215 ОП МП 0691	0,6	IV	МУ
1112	Улица Госпитальная	г. Сергиев Посад (мкр. Ферма)	46 215 ОП МП 0705	0,27	IV	УДМЗ
1113	Улица Лесная	г. Сергиев Посад (мкр. Ферма)	46 215 ОП МП 0767	0,75	IV	УДМЗ
1114	Улица Мира	г. Сергиев Посад (мкр. Ферма)	46 215 ОП МП 0775	1,06	IV	УДМЗ
1115	Улица Молодежная	г. Сергиев Посад (мкр. Ферма)	46 215 ОП МП 0778	0,33	IV	УДМЗ
1116	Улица Озерная	г. Сергиев Посад (мкр. Ферма)	46 215 ОП МП 0787	1,07	IV	УДМЗ
1117	Улица Солнечная	г. Сергиев Посад (мкр. Ферма)	46 215 ОП МП 0834	0,79	IV	МУ
1118	Улица Ясная	г. Сергиев Посад (мкр. Ферма)	46 215 ОП МП 0868	0,56	IV	УДМЗ
1119	Улица Замышляева	г. Сергиев Посад (мкр. Ферма)	Нет данных учета	0,61	IV	УДМЗ
1120	Улица Маршала Шапошникова	г. Сергиев Посад (мкр. Ферма)	Нет данных учета	0,31	IV	УДМЗ
1121	Улица	г. Сергиев Посад (мкр. Ферма)	Нет данных учета	0,3	IV	УДМЗ
1122	Улица	г. Сергиев Посад (мкр. Ферма)	Нет данных учета	0,21	IV	УДМЗ
1123	Улица Гефсиманские пруды	г. Сергиев Посад (мкр. Ферма)	Нет данных учета	0,37	IV	УДМЗ
1124	Улица	г. Сергиев Посад (мкр. Ферма)	Нет данных учета	0,16	IV	УДМЗ
1125	Улица	г. Сергиев Посад (мкр. Ферма)	Нет данных учета	0,13	IV	УДМЗ
1126	Улица	г. Сергиев Посад (мкр. Ферма)	Нет данных учета	0,25	IV	УДМЗ
1127	Улица	г. Сергиев Посад (мкр. Ферма)	Нет данных учета	0,13	IV	УДМЗ
1128	Улица	г. Сергиев Посад (мкр. Ферма)	Нет данных учета	0,3	IV	УДМЗ
1129	Улица	г. Сергиев Посад (мкр. Ферма)	Нет данных учета	0,34	IV	УДМЗ
1130	Улица Юности	г. Сергиев Посад (мкр. Ферма)	Нет данных учета	0,38	IV	УДМЗ
1131	Проезд к гаражам	г. Сергиев Посад (мкр. Ферма)	Нет данных учета	0,13	IV	УДМЗ
1132	Улица	г. Сергиев Посад (мкр. Ферма)	Нет данных учета	0,19	IV	УДМЗ

№ п/п	Наименование автомобильной дороги*	Местоположение	РГН*	Протяженность, км	Категория*/**	
1133	Проезд к гаражам	г. Сергиев Посад (мкр. Ферма)	Нет данных учета	0,11	IV	УДМЗ
1134	Улица	г. Сергиев Посад (мкр. Ферма)	Нет данных учета	0,17	IV	УДМЗ
1135	Проезд к гаражам	г. Сергиев Посад (мкр. Ферма)	Нет данных учета	0,15	IV	УДМЗ
1136	Улица	г. Сергиев Посад (мкр. Ферма)	Нет данных учета	0,05	IV	УДМЗ
1137	Улица Новоогородная	г. Сергиев Посад (мкр. Ферма)	Нет данных учета	0,42	IV	УДМЗ
1138	Улица (пешеходная)	г. Сергиев Посад (мкр. Ферма)	Нет данных учета	0,09	IV	УДМЗ
1139	Бульвар Свободы	г. Сергиев Посад (мкр. Ферма)	Нет данных учета	0,69	IV	УДМЗ
1140	Улица Фестивальная	г. Сергиев Посад (Островок)	Нет данных учета	0,54	IV	УДМЗ
1141	Улица Речная	г. Сергиев Посад (Птицеград)	46 215 ОП МП 0819	0,27	IV	УДМЗ
1142	Пер. Карьерный	г. Сергиев Посад (Птицеград)	Нет данных учета	0,18	IV	УДМЗ
1143	Улица Маслиева	г. Сергиев Посад (Птицеград)	Нет данных учета	0,25	IV	УДМЗ
1144	Улица Маслиева	г. Сергиев Посад (Птицеград)	Нет данных учета	0,2	IV	УДМЗ
1145	Улица Маслиева	г. Сергиев Посад (Птицеград)	Нет данных учета	0,1	IV	УДМЗ
1146	Проезд к гаражам	г. Сергиев Посад (Птицеград)	Нет данных учета	0,2	IV	УДМЗ
1147	Улица	г. Сергиев Посад (Птицеград)	Нет данных учета	0,1	IV	УДМЗ
1148	Улица Куйбышева	г. Сергиев Посад (Северный)	46 215 ОП МГ 0279	0,28	IV	УДМЗ
1149	Улица Репина	г. Сергиев Посад (Северный)	46 215 ОП МГ 0687	0,29	IV	УДМЗ
1150	Проезд 1-й Котовского	г. Сергиев Посад (Северный)	46 215 ОП МП 0543	0,17	IV	УДМЗ
1151	Пер. 1-й Южный	г. Сергиев Посад (Северный)	46 215 ОП МП 0546	0,27	IV	УДМЗ
1152	Пер. 2-й Южный	г. Сергиев Посад (Северный)	46 215 ОП МП 0551	0,12	IV	УДМЗ
1153	Проезд 3-й Котовского	г. Сергиев Посад (Северный)	46 215 ОП МП 0554	0,1	IV	УДМЗ
1154	Проезд. 4-й Котовского	г. Сергиев Посад (Северный)	46 215 ОП МП 0555	0,19	IV	УДМЗ
1155	Переулок Лазо	г. Сергиев Посад (Северный)	46 215 ОП МП 0568	0,22	IV	УДМЗ
1156	Переулок Лазо	г. Сергиев Посад (Северный)	46 215 ОП МП 0568	0,51	IV	УДМЗ
1157	Проезд 2-й Котовского	г. Сергиев Посад (Северный)	46 215 ОП МП 0637	0,28	IV	УДМЗ
1158	Проезд Бабушкина	г. Сергиев Посад (Северный)	46 215 ОП МП 0638	0,21	IV	УДМЗ

№ п/п	Наименование автомобильной дороги*	Местоположение	РГН*	Протяжен- ность, км	Категория*/**	
1159	Проезд Цветочный	г. Сергиев Посад (Северный)	46 215 ОП МП 0643	0,13	IV	УДМЗ
1160	Тупик Зубачевский	г. Сергиев Посад (Северный)	46 215 ОП МП 0651	0,25	IV	УДМЗ
1161	Улица 40 лет Октября	г. Сергиев Посад (Северный)	46 215 ОП МП 0675	1,17	IV	УДМЗ
1162	Улица Бабушкина	г. Сергиев Посад (Северный)	46 215 ОП МП 0680	0,88	IV	УДМЗ
1163	Улица Гайдара	г. Сергиев Посад (Северный)	46 215 ОП МП 0698	0,81	IV	УДМЗ
1164	Улица Коммунаров	г. Сергиев Посад (Северный)	46 215 ОП МП 0744	0,2	IV	УДМЗ
1165	Улица Котовского	г. Сергиев Посад (Северный)	46 215 ОП МП 0748	0,85	IV	УДМЗ
1166	Улица Куйбышева	г. Сергиев Посад (Северный)	46 215 ОП МП 0756	0,8	IV	УДМЗ
1167	Улица Новоярославская	г. Сергиев Посад (Северный)	46 215 ОП МП 0786	0,6	IV	УДМЗ
1168	Улица Октябрат	г. Сергиев Посад (Северный)	46 215 ОП МП 0789	0,11	IV	УДМЗ
1169	Улица Октябрат	г. Сергиев Посад (Северный)	46 215 ОП МП 0789	0,31	IV	УДМЗ
1170	Улица Осипенко	г. Сергиев Посад (Северный)	46 215 ОП МП 0791	0,8	IV	УДМЗ
1171	Улица Островского	г. Сергиев Посад (Северный)	46 215 ОП МП 0792	0,49	IV	УДМЗ
1172	Улица Поселковая	г. Сергиев Посад (Северный)	46 215 ОП МП 0809	0,43	IV	УДМЗ
1173	Улица Профсоюзная	г. Сергиев Посад (Северный)	46 215 ОП МП 0812	0,2	IV	УДМЗ
1174	Улица Разина	г. Сергиев Посад (Северный)	46 215 ОП МП 0817	0,63	IV	УДМЗ
1175	Улица Серова	г. Сергиев Посад (Северный)	46 215 ОП МП 0827	0,51	IV	УДМЗ
1176	Улица Спортивная	г. Сергиев Посад (Северный)	46 215 ОП МП 0836	0,2	IV	УДМЗ
1177	Улица Ульяны Громовой	г. Сергиев Посад (Северный)	46 215 ОП МП 0844	0,7	IV	УДМЗ
1178	Улица Цветочная	г. Сергиев Посад (Северный)	46 215 ОП МП 0848, 46 215 ОП МГ 0385	0,29	IV	УДМЗ
1179	Улица Фурманова	г. Сергиев Посад (Северный)	46 215 ОП МП 0850	0,76	IV	УДМЗ
1180	Улица Чайковского	г. Сергиев Посад (Северный)	46 215 ОП МП 0853	0,48	IV	УДМЗ
1181	Улица Чапаева	г. Сергиев Посад (Северный)	46 215 ОП МП 0854	1,08	IV	УДМЗ
1182	Улица Шевченко	г. Сергиев Посад (Северный)	46 215 ОП МП 0857	0,85	IV	УДМЗ
1183	Улица Щорса	г. Сергиев Посад (Северный)	46 215 ОП МП 0863	1,03	IV	УДМЗ
1184	Улица	г. Сергиев Посад (Северный)	46 215 ОП МП 0864	0,08	IV	УДМЗ

№ п/п	Наименование автомобильной дороги*	Местоположение	РГН*	Протяжен- ность, км	Категория*/**	
1185	Улица Энгельса	г. Сергиев Посад (Северный)	46 215 ОП МП 0865	0,69	IV	УДМЗ
1186	Переулок Василия Чебадухина	г. Сергиев Посад (Северный)	Нет данных учета	0,24	IV	УДМЗ
1187	Улица	г. Сергиев Посад (Северный)	Нет данных учета	0,08	IV	УДМЗ
1188	Улица	г. Сергиев Посад (Северный)	Нет данных учета	0,07	IV	УДМЗ
1189	Улица Пограничная	г. Сергиев Посад (Северный)	Нет данных учета	0,4	IV	УДМЗ
1190	Улица	г. Сергиев Посад (Северный)	Нет данных учета	0,15	IV	УДМЗ
1191	Улица	г. Сергиев Посад (Северный)	Нет данных учета	0,16	IV	УДМЗ
1192	Улица	г. Сергиев Посад (Северный)	Нет данных учета	0,15	IV	УДМЗ
1193	Улица	г. Сергиев Посад (Северный)	Нет данных учета	0,1	IV	УДМЗ
1194	Пер. Фурманова	г. Сергиев Посад (Северный)	Нет данных учета	0,22	IV	УДМЗ
1195	Улица	г. Сергиев Посад (Северный)	Нет данных учета	0,27	IV	УДМЗ
1196	Проезд Куйбышева	г. Сергиев Посад (Северный)	Нет данных учета	0,14	IV	УДМЗ
1197	Улица Северо-Озёрная	г. Сергиев Посад (Северный)	Нет данных учета	0,18	IV	УДМЗ
1198	Улица	г. Сергиев Посад (Северный)	Нет данных учета	0,04	IV	УДМЗ
1199	Улица	г. Сергиев Посад (Северный)	Нет данных учета	0,1	IV	УДМЗ
1200	Улица	г. Сергиев Посад (Северный)	Нет данных учета	0,1	IV	УДМЗ
1201	Улица Глинки	г. Сергиев Посад (Северный)	Нет данных учета	0,4	IV	УДМЗ
1202	Улица Спортивная (пешеходная)	г. Сергиев Посад (Северный)	Нет данных учета	0,23	IV	УДМЗ
1203	Улица Спортивная	г. Сергиев Посад (Северный)	Нет данных учета	0,25	IV	УДМЗ
1204	Улица 2-я Лесная	г. Сергиев Посад (Северный)	Нет данных учета	0,85	IV	УДМЗ
1205	Улица	г. Сергиев Посад (Северный)	Нет данных учета	0,37	IV	УДМЗ
1206	Улица Подмосковная	г. Сергиев Посад (Семхоз)	1	0,27	IV	УДМЗ
1207	Улица Чернышевского	г. Сергиев Посад (Семхоз)	45 215 ОП МП 0506	0,23	IV	УДМЗ
1208	Улица Ярославская	г. Сергиев Посад (Семхоз)	45 215 ОП МП 0866	0,36	IV	УДМЗ
1209	Улица Вокзальная	г. Сергиев Посад (Семхоз)	46 215 ОП МГ 0190	1,26	IV	УДМЗ
1210	Улица Карла Маркса	г. Сергиев Посад (Семхоз)	46 215 ОП МГ 0194	0,53	IV	УДМЗ

№ п/п	Наименование автомобильной дороги*	Местоположение	РГН*	Протяжен- ность, км	Категория*/**	
1211	Улица Краснопрудная	г. Сергиев Посад (Семхоз)	46 215 ОП МГ 0197	0,4	IV	УДМЗ
1212	Улица Первомайская	г. Сергиев Посад (Семхоз)	46 215 ОП МГ 0477	1,03	IV	УДМЗ
1213	Улица Кирова	г. Сергиев Посад (Семхоз)	46 215 ОП МГ 268	0,54	IV	УДМЗ
1214	Улица Чайковского	г. Сергиев Посад (Семхоз)	46 215 ОП МП 0454	0,24	IV	УДМЗ
1215	Улица Шевченко	г. Сергиев Посад (Семхоз)	46 215 ОП МП 0507	0,25	IV	УДМЗ
1216	Площадь Советская	г. Сергиев Посад (Семхоз)	46 215 ОП МП 0579	0,73	IV	УДМЗ
1217	Проезд Дмитровский	г. Сергиев Посад (Семхоз)	46 215 ОП МП 0639	0,81	IV	УДМЗ
1218	Улица 1-я Заречная	г. Сергиев Посад (Семхоз)	46 215 ОП МП 0657	0,57	IV	УДМЗ
1219	Улица 1-я Лесная	г. Сергиев Посад (Семхоз)	46 215 ОП МП 0659	0,79	IV	УДМЗ
1220	Улица 2-я Заречная	г. Сергиев Посад (Семхоз)	46 215 ОП МП 0663	0,49	IV	УДМЗ
1221	Улица 2-я Лесная	г. Сергиев Посад (Семхоз)	46 215 ОП МП 0665	1,16	IV	УДМЗ
1222	Улица 3-я Лесная	г. Сергиев Посад (Семхоз)	46 215 ОП МП 0671	0,75	IV	УДМЗ
1223	Улица Гоголя	г. Сергиев Посад (Семхоз)	46 215 ОП МП 0702	0,33	IV	УДМЗ
1224	Улица Горького	г. Сергиев Посад (Семхоз)	46 215 ОП МП 0706	2,33	IV	УДМЗ
1225	Улица Грибоедова	г. Сергиев Посад (Семхоз)	46 215 ОП МП 0708	0,79	IV	УДМЗ
1226	Улица Дачная	г. Сергиев Посад (Семхоз)	46 215 ОП МП 0712	0,74	IV	УДМЗ
1227	Улица Дзержинского	г. Сергиев Посад (Семхоз)	46 215 ОП МП 0714	0,56	IV	УДМЗ
1228	Улица Загорского	г. Сергиев Посад (Семхоз)	46 215 ОП МП 0719	0,4	IV	УДМЗ
1229	Улица Институтская	г. Сергиев Посад (Семхоз)	46 215 ОП МП 0728	1,61	IV	УДМЗ
1230	Улица. Калинина	г. Сергиев Посад (Семхоз)	46 215 ОП МП 0730	0,62	IV	УДМЗ
1231	Улица Клементьевская	г. Сергиев Посад (Семхоз)	46 215 ОП МП 0740	0,68	IV	УДМЗ
1232	Улица Комсомольская	г. Сергиев Посад (Семхоз)	46 215 ОП МП 0746	0,25	IV	УДМЗ
1233	Улица Крупской	г. Сергиев Посад (Семхоз)	46 215 ОП МП 0753	0,87	IV	УДМЗ
1234	Улица Крылова	г. Сергиев Посад (Семхоз)	46 215 ОП МП 0754	0,78	IV	УДМЗ
1235	Улица Ленина	г. Сергиев Посад (Семхоз)	46 215 ОП МП 0765	1,53	IV	УДМЗ
1236	Улица Лермонтова	г. Сергиев Посад (Семхоз)	46 215 ОП МП 0768	0,44	IV	УДМЗ

№ п/п	Наименование автомобильной дороги*	Местоположение	РГН*	Протяжен- ность, км	Категория*/**	
1237	Улица Луговая	г. Сергиев Посад (Семхоз)	46 215 ОП МП 0770	1,47	IV	УДМЗ
1238	Улица Маяковского	г. Сергиев Посад (Семхоз)	46 215 ОП МП 0774	0,19	IV	УДМЗ
1239	Улица Нагорная	г. Сергиев Посад (Семхоз)	46 215 ОП МП 0780	0,54	IV	УДМЗ
1240	Улица Некрасова	г. Сергиев Посад (Семхоз)	46 215 ОП МП 0783	0,44	IV	УДМЗ
1241	Улица Пионерская	г. Сергиев Посад (Семхоз)	46 215 ОП МП 0799	0,61	IV	УДМЗ
1242	Улица Профессорская	г. Сергиев Посад (Семхоз)	46 215 ОП МП 0813	2,35	IV	УДМЗ
1243	Улица Пушкина	г. Сергиев Посад (Семхоз)	46 215 ОП МП 0816	1,63	IV	УДМЗ
1244	Улица Саврасова	г. Сергиев Посад (Семхоз)	46 215 ОП МП 0820	0,92	IV	УДМЗ
1245	Улица Станционная	г. Сергиев Посад (Семхоз)	46 215 ОП МП 0838	0,52	IV	УДМЗ
1246	Улица Тургенева	г. Сергиев Посад (Семхоз)	46 215 ОП МП 0843	0,41	IV	УДМЗ
1247	Улица Энгельса	г. Сергиев Посад (Семхоз)	46 215 ОП МП 0867	0,37	IV	УДМЗ
1248	Улица Ворошилова	г. Сергиев Посад (Семхоз)	46 215 ОП ПМ 0696	1,11	IV	УДМЗ
1249	Пер. Ореховый	г. Сергиев Посад (Семхоз)	Нет данных учета	0,47	IV	УДМЗ
1250	Улица Копнинская	г. Сергиев Посад (Семхоз)	Нет данных учета	0,67	IV	УДМЗ
1251	Переулок Черемуховый	г. Сергиев Посад (Семхоз)	Нет данных учета	0,15	IV	УДМЗ
1252	Улица Суворова	г. Сергиев Посад (Семхоз)	Нет данных учета	0,5	IV	УДМЗ
1253	Улица Толстого	г. Сергиев Посад (Семхоз)	Нет данных учета	0,45	IV	УДМЗ
1254	Улица Куйбышева	г. Сергиев Посад (Семхоз)	Нет данных учета	0,38	IV	УДМЗ
1255	Улица	г. Сергиев Посад (Семхоз)	Нет данных учета	0,1	IV	УДМЗ
1256	Улица	г. Сергиев Посад (Семхоз)	Нет данных учета	0,06	IV	УДМЗ
1257	Улица	г. Сергиев Посад (Семхоз)	Нет данных учета	0,03	IV	УДМЗ
1258	Улица Московская	г. Сергиев Посад (Семхоз)	Нет данных учета	0,5	IV	УДМЗ
1259	Улица	г. Сергиев Посад (Семхоз)	Нет данных учета	0,2	IV	УДМЗ
1260	Улица	г. Сергиев Посад (Семхоз)	Нет данных учета	0,16	IV	УДМЗ
1261	Улица	г. Сергиев Посад (Семхоз)	Нет данных учета	0,18	IV	УДМЗ
1262	Улица	г. Сергиев Посад (Семхоз)	Нет данных учета	0,09	IV	УДМЗ

№ п/п	Наименование автомобильной дороги*	Местоположение	РГН*	Протяжен- ность, км	Категория*/**	
1263	Улица	г. Сергиев Посад (Семхоз)	Нет данных учета	0,18	IV	УДМЗ
1264	Улица Нагорная	г. Сергиев Посад (Семхоз)	Нет данных учета	0,27	IV	УДМЗ
1265	Улица Чкалова	г. Сергиев Посад (Семхоз)	Нет данных учета	0,45	IV	УДМЗ
1266	Улица	г. Сергиев Посад (Семхоз)	Нет данных учета	0,23	IV	УДМЗ
1267	Улица	г. Сергиев Посад (Семхоз)	Нет данных учета	0,38	IV	УДМЗ
1268	Улица	г. Сергиев Посад (Семхоз)	Нет данных учета	0,11	IV	УДМЗ
1269	Улица	г. Сергиев Посад (Семхоз)	Нет данных учета	0,11	IV	УДМЗ
1270	Улица	г. Сергиев Посад (Семхоз)	Нет данных учета	0,58	IV	УДМЗ
1271	3-я линия	г. Сергиев Посад (Семхоз)	Нет данных учета	0,36	IV	УДМЗ
1272	2-я линия	г. Сергиев Посад (Семхоз)	Нет данных учета	0,08	IV	УДМЗ
1273	Проезд к кладбищу	г. Сергиев Посад (Семхоз)	Нет данных учета	0,51	IV	УДМЗ
1274	Проезд Центральный	г. Сергиев Посад (Семхоз)	Нет данных учета	0,68	IV	УДМЗ
1275	Улица Заовражная	г. Сергиев Посад (Семхоз)	Нет данных учета	0,26	IV	УДМЗ
1276	Улица	г. Сергиев Посад (Семхоз)	Нет данных учета	0,28	IV	УДМЗ
1277	Улица	г. Сергиев Посад (Семхоз)	Нет данных учета	0,14	IV	УДМЗ
1278	Улица	г. Сергиев Посад (Семхоз)	Нет данных учета	0,12	IV	УДМЗ
1279	Улица 1-я Издательская	г. Сергиев Посад (Семхоз)	Нет данных учета	0,28	IV	УДМЗ
1280	Улица	г. Сергиев Посад (Семхоз)	Нет данных учета	0,26	IV	УДМЗ
1281	Улица	г. Сергиев Посад (Семхоз)	Нет данных учета	0,18	IV	УДМЗ
1282	Улица 2-я Издательская	г. Сергиев Посад (Семхоз)	Нет данных учета	0,29	IV	УДМЗ
1283	Улица Бардина	г. Сергиев Посад (Семхоз)	Нет данных учета	0,29	IV	УДМЗ
1284	Улица Четвертая	г. Сергиев Посад (Семхоз)	Нет данных учета	0,26	IV	УДМЗ
1285	Улица Metallургов	г. Сергиев Посад (Семхоз)	Нет данных учета	0,28	IV	УДМЗ
1286	Улица	г. Сергиев Посад (Семхоз)	Нет данных учета	0,31	IV	УДМЗ
1287	Улица Троицкая	г. Сергиев Посад (Семхоз)	Нет данных учета	0,32	IV	УДМЗ
1288	Переулок Никольский	г. Сергиев Посад (Семхоз)	Нет данных учета	0,3	IV	УДМЗ

№ п/п	Наименование автомобильной дороги*	Местоположение	РГН*	Протяжен- ность, км	Категория*/**	
1289	Улица Красногорская	г. Сергиев Посад (Семхоз)	Нет данных учета	0,57	IV	УДМЗ
1290	Улица Славянская	г. Сергиев Посад (Семхоз)	Нет данных учета	0,63	IV	УДМЗ
1291	Улица Радонежская	г. Сергиев Посад (Семхоз)	Нет данных учета	0,67	IV	УДМЗ
1292	Улица Школьная	г. Сергиев Посад (Семхоз)	Нет данных учета	0,3	IV	УДМЗ
1293	Улица Железнодорожная	г. Сергиев Посад (Семхоз)	Нет данных учета	0,52	IV	УДМЗ
1294	Улица	г. Сергиев Посад (Семхоз)	Нет данных учета	0,18	IV	УДМЗ
1295	Улица	г. Сергиев Посад (Семхоз)	Нет данных учета	0,09	IV	УДМЗ
1296	Улица Запрудная	г. Сергиев Посад (Семхоз)	Нет данных учета	0,07	IV	УДМЗ
1297	Улица Садовая	г. Сергиев Посад (Семхоз)	Нет данных учета	0,72	IV	УДМЗ
1298	Переулок Зеленый	г. Сергиев Посад (Семхоз)	Нет данных учета	0,8	IV	УДМЗ
1299	Улица Поселковая	г. Сергиев Посад (Семхоз)	Нет данных учета	0,45	IV	УДМЗ
1300	Улица 2-я Московская	г. Сергиев Посад (Семхоз)	Нет данных учета	0,4	IV	УДМЗ
1301	Улица Полевая	г. Сергиев Посад (Семхоз)	Нет данных учета	0,35	IV	УДМЗ
1302	Улица Карьерная	г. Сергиев Посад (Скобяной)	46 215 ОП МП 0455	0,21	IV	УДМЗ
1303	Улица Кирпичная	г. Сергиев Посад (Скобяной)	46 215 ОП МП 0738	0,42	IV	УДМЗ
1304	Улица Кирпичная	г. Сергиев Посад (Скобяной)	46 215 ОП МП 0738	0,06	IV	МУ
1305	Улица Клубная	г. Сергиев Посад (Скобяной)	46 215 ОП МП 0742	0,38	IV	МУ
1306	Улица	г. Сергиев Посад (Скобяной)	Нет данных учета	0,51	IV	УДМЗ
1307	Проезд к гаражам	г. Сергиев Посад (Скобяной)	Нет данных учета	0,2	IV	УДМЗ
1308	Тупик Карьерный	г. Сергиев Посад (Скобяной)	Нет данных учета	0,1	IV	УДМЗ
1309	1-я линия	г. Сергиев Посад (СНТ Дружба)	1	1,92	IV	УДМЗ
1310	Улица Базарная	г. Сергиев Посад (СНТ Дружба)	1	0,62	IV	УДМЗ
1311	13-я линия	г. Сергиев Посад (СНТ Дружба)	1	0,81	IV	УДМЗ
1312	Тупик Толстого	г. Сергиев Посад (СНТ Клементьевский п.)	46 215 ОП МП 0654	0,14	IV	УДМЗ
1313	Улица Совхозная	г. Сергиев Посад (СНТ Клементьевский п.)	46 215 ОП МП 0833	0,55	IV	УДМЗ

№ п/п	Наименование автомобильной дороги*	Местоположение	РГН*	Протяженность, км	Категория*/**	
1314	Улица 2-я Гражданская	г. Сергиев Посад (СНТ Садовод)	Нет данных учета, ЗУ 50:05:0000000:80371	0,18	IV	УДМЗ
1315	Проезд к СНТ Солнечная Поляна	г. Сергиев Посад (СНТ Солнечная поляна)	Нет данных учета	0,27	IV	УДМЗ
1316	Улица Московская	г. Сергиев Посад (СНТ Химик-1)	Нет данных учета	0,21	IV	УДМЗ
1317	Улица Андрея Рублёва	г. Сергиев Посад (Троицкая Слобода)	Нет данных учета	0,59	IV	УДМЗ
1318	Улица Никоновская	г. Сергиев Посад (Троицкая Слобода)	Нет данных учета	0,51	IV	УДМЗ
1319	Улица Даниила Чёрного	г. Сергиев Посад (Троицкая Слобода)	Нет данных учета	0,7	IV	УДМЗ
1320	Переулок Артельный	г. Сергиев Посад (Троицкая Слобода)	Нет данных учета	0,19	IV	УДМЗ
1321	Улица Горького	г. Сергиев Посад (Южный п.)	46 215 ОП МГ 0255	0,4	IV	УДМЗ
1322	Улица Горького	г. Сергиев Посад (Южный п.)	46 215 ОП МП 0704	1	IV	УДМЗ
1323	Улица Западная	г. Сергиев Посад (Южный п.)	46 215 ОП МП 0722	0,28	IV	УДМЗ
1324	Улица Лермонтова	г. Сергиев Посад (Южный п.)	46 215 ОП МП 0766	1,19	IV	УДМЗ
1325	Улица Ломоносова	г. Сергиев Посад (Южный поселок)	46 215 ОП МП 0769	0,28	IV	УДМЗ
1326	Улица Пугачёва	г. Сергиев Посад (Южный п.)	46 215 ОП МП 0811	1,04	IV	УДМЗ
1327	Улица. Свердлова	г. Сергиев Посад (Южный п.)	46 215 ОП МП 0824	0,54	IV	УДМЗ
1328	Улица Толстого	г. Сергиев Посад (Южный п.)	46 215 ОП МП 0842	0,31	IV	УДМЗ
1329	Улица Чернышевского	г. Сергиев Посад (Южный поселок)	46 215 ОП МП 0855	0,49	IV	УДМЗ
1330	Улица Чернышевского	г. Сергиев Посад (Южный п.)	Нет данных учета	0,39	IV	УДМЗ
1331	Улица	г. Сергиев Посад (Южный п.)	Нет данных учета	0,15	IV	УДМЗ
1332	Улица Хотьковская	г. Сергиев Посад (Южный п.)	Нет данных учета	0,33	IV	УДМЗ
1333	Улица	г. Сергиев Посад (Южный п.)	Нет данных учета	0,09	IV	УДМЗ
1334	Улица Келарская	г. Сергиев Посад (Южный п.)	Нет данных учета	0,11	IV	УДМЗ
1335	Улица Хотьковская	г. Сергиев Посад (Южный п.)	Нет данных учета	0,11	IV	УДМЗ
1336	Улица	г. Сергиев Посад (Южный п.)	Нет данных учета	0,19	IV	УДМЗ

№ п/п	Наименование автомобильной дороги*	Местоположение	РГН*	Протяжен- ность, км	Категория*/**	
1337	Улица 1-я Митино	г. Хотьково	0	0,08	V	УДМЗ
1338	Улица 2-я Больничная	г. Хотьково	01	0,32	IV	УДМЗ
1339	Улица 1-я Станционная	г. Хотьково	1	0,69	IV	МУ
1340	Улица Заводская	г. Хотьково	1	0,81	IV	УДМЗ
1341	Улица 2-я Рабочая	г. Хотьково	1	0,66	IV	УДМЗ
1342	Улица Майолик	г. Хотьково	1	0,51	IV	УДМЗ
1343	Проезд к СНТ У Паруса	г. Хотьково	1	0,6	IV	УДМЗ
1344	Улица Октябрьская	г. Хотьково	1	0,7	IV	УДМЗ
1345	Улица 2-я Митино	г. Хотьково	1	0,63	IV	УДМЗ
1346	Улица Ворошилова	г. Хотьково	1	0,79	IV	УДМЗ
1347	Улица 1-я Комсомольская	г. Хотьково	1	0,5	IV	УДМЗ
1348	Улица Дорожная	г. Хотьково	1	0,24	V	УДМЗ
1349	Улица Подгорная	г. Хотьково	1	0,17	IV	УДМЗ
1350	Переулок Ткацкий	г. Хотьково	1	0,41	IV	УДМЗ
1351	Улица Железнодорожная	г. Хотьково	1	0,39	IV	УДМЗ
1352	Улица Курганная	г. Хотьково	1	0,23	IV	УДМЗ
1353	Улица 1-я Больничная	г. Хотьково	1	0,64	IV	УДМЗ
1354	Улица Дружбы	г. Хотьково	1	0,49	IV	УДМЗ
1355	Улица Спортивная	г. Хотьково	1	0,38	IV	УДМЗ
1356	Улица Рябиновая	г. Хотьково	1	0,23	V	УДМЗ
1357	Улица 2-я Лесная	г. Хотьково	1	0,94	IV	УДМЗ
1358	Улица 3-я Лесная	г. Хотьково	1	0,38	IV	УДМЗ
1359	Улица Комякинская	г. Хотьково	1	0,31	IV	УДМЗ
1360	Улица Дорожная	г. Хотьково	1	0,34	V	УДМЗ
1361	Улица Быковского	г. Хотьково	1	0,39	V	УДМЗ
1362	Проезд от Художественного проезда до ЖК Клевер	г. Хотьково	1	0,31	IV	УДМЗ
1363	Улица Дачная	г. Хотьково	1	0,34	V	УДМЗ
1364	Улица 1-я Рабочая	г. Хотьково	1	0,76	IV	УДМЗ
1365	Улица Зеленая	г. Хотьково	1	0,31	V	УДМЗ
1366	Улица Ломоносова	г. Хотьково	1	0,22	IV	УДМЗ
1367	Улица Жуковского	г. Хотьково	1	0,15	V	УДМЗ
1368	Улица Калинина	г. Хотьково	1	0,38	IV	УДМЗ
1369	Улица Пионерская	г. Хотьково	1	0,63	V	УДМЗ
1370	Улица Береговая	г. Хотьково	1	0,2	IV	УДМЗ
1371	Улица Котовского	г. Хотьково	1	0,69	V	УДМЗ
1372	Улица 2-я Комсомольская	г. Хотьково	1	0,17	V	УДМЗ
1373	Улица Ватутина	г. Хотьково	1	0,36	IV	УДМЗ
1374	Улица Пархоменко	г. Хотьково	1	0,77	IV	УДМЗ
1375	Улица Краснодонская	г. Хотьково	1	0,41	V	УДМЗ
1376	Улица Громовой	г. Хотьково	1	0,3	IV	УДМЗ
1377	Улица Кошевого	г. Хотьково	1	0,38	IV	УДМЗ
1378	Улица Зои Космодемьянской	г. Хотьково	1	0,37	IV	УДМЗ
1379	Улица Дальняя	г. Хотьково	1	0,41	V	УДМЗ
1380	Улица Буденного	г. Хотьково	1	0,31	V	УДМЗ
1381	Улица Лазо	г. Хотьково	1	0,96	V	УДМЗ
1382	Улица 2-я Овражная	г. Хотьково	1	0,55	IV	УДМЗ
1383	Улица Пархоменко	г. Хотьково	1	0,06	IV	УДМЗ

№ п/п	Наименование автомобильной дороги*	Местоположение	РГН*	Протяжен- ность, км	Категория*/**	
1384	Улица Заводская	г. Хотьково	1	1,84	IV	УДМЗ
1385	Улица 1-я Лесная	г. Хотьково	1	0,83	IV	УДМЗ
1386	Улица Горжовицкая	г. Хотьково	1	0,4	IV	УДМЗ
1387	Улица 1-я Станционная	г. Хотьково	1	0,14	IV	УДМЗ
1388	Улица Васнецова	г. Хотьково	1	0,27	V	УДМЗ
1389	Улица Кутузова	г. Хотьково	1	0,2	V	УДМЗ
1390	Улица Михеенко до Парка Победы	г. Хотьково	1	0,06	IV	УДМЗ
1391	Улица 2-я Станционная	г. Хотьково	1	0,41	V	УДМЗ
1392	Пер. Генерала Шаталина	г. Хотьково	1	0,17	V	УДМЗ
1393	Улица 1-я Больничная	г. Хотьково	1	0,57	IV	МУ
1394	Круговое пересечение	г. Хотьково	1	0,16	IV	МУ
1395	Улица Горчакова	г. Хотьково	1	1,04	IV	МУ
1396	Съезд	г. Хотьково	1	0,05	IV	МУ
1397	Съезд	г. Хотьково	1	0,04	IV	МУ
1398	Съезд	г. Хотьково	1	0,06	IV	МУ
1399	Съезд	г. Хотьково	1	0,06	IV	МУ
1400	Туп. Московский	г. Хотьково	1111111111	0,2	V	УДМЗ
1401	Улица Загорская	г. Хотьково	11111111333333	0,69	IV	УДМЗ
1402	Улица Полевая	г. Хотьково	111111333	0,29	IV	УДМЗ
1403	Улица Ленина	г. Хотьково	111333333	0,61	IV	УДМЗ
1404	Проезд Строителей	г. Хотьково	45 215 ОП МП 0181	0,18	IV	УДМЗ
1405	Улица Вишневая	г. Хотьково	45 215 ОП МП 0182	0,18	IV	УДМЗ
1406	Улица Весенняя	г. Хотьково	45 215 ОП МП 0183	0,41	IV	УДМЗ
1407	Съезд	г. Хотьково	46 215 ОП МГ 0076	0,05	IV	МУ
1408	Улица 3-я Митино	г. Хотьково	46 215 ОП МГ 0076	0,45	IV	УДМЗ
1409	Съезд	г. Хотьково	46 215 ОП МГ 0076	0,06	IV	УДМЗ
1410	Улица 1-я Овражная	г. Хотьково	46 215 ОП МГ 0076	0,9	IV	МУ
1411	Круговое пересечение	г. Хотьково	46 215 ОП МГ 0076	0,13	IV	МУ
1412	Улица Кооперативная	г. Хотьково	46 215 ОП МГ 0458	0,6	V	МУ
1413	Улица Вишневая	г. Хотьково	46 215 ОП МГ 0955	0,1	IV	УДМЗ
1414	Пер. 1-й Горбуновский	г. Хотьково	46 215 ОП МП 0059	0,17	IV	УДМЗ
1415	Улица Кленовая	г. Хотьково	46 215 ОП МП 0184	0,21	IV	УДМЗ
1416	Улица Кудринская	г. Хотьково	46 215 ОП МП 0185	0,36	IV	УДМЗ
1417	Улица. Луговая	г. Хотьково	46 215 ОП МП 0186	0,34	IV	УДМЗ
1418	Улица Малиновая	г. Хотьково	46 215 ОП МП 0187	0,24	IV	УДМЗ
1419	Улица Покровская	г. Хотьково	46 215 ОП МП 0188	0,33	V	УДМЗ
1420	Улица Садовая	г. Хотьково	46 215 ОП МП 0189	0,19	IV	УДМЗ
1421	Улица Радонежская	г. Хотьково	46 215 ОП МП 0190	0,36	IV	УДМЗ
1422	Улица Светлая	г. Хотьково	46 215 ОП МП 0191	0,3	IV	УДМЗ
1423	Улица Солнечная	г. Хотьково	46 215 ОП МП 0192	0,32	IV	УДМЗ
1424	Улица Дмитровская	г. Хотьково	46 215 ОП МП 0193	0,16	IV	УДМЗ
1425	Переулок 2-й Огородный	г. Хотьково	46 215 ОП МП 0197	0,25	IV	УДМЗ
1426	ПроездЛазо	г. Хотьково	46 215 ОП МП 0198	0,15	V	УДМЗ
1427	Переулок 1-й Огородный	г. Хотьково	46 215 ОП МП 0200	0,2	IV	УДМЗ
1428	Переулок Фабричный	г. Хотьково	46 215 ОП МП 0204	0,21	IV	УДМЗ
1429	Проезд Кутузова	г. Хотьково	46 215 ОП МП 0206	0,14	V	УДМЗ
1430	Проезд Островского	г. Хотьково	46 215 ОП МП 0208	0,12	V	УДМЗ
1431	Переулок Первомайский	г. Хотьково	46 215 ОП МП 0209	0,22	V	УДМЗ

№ п/п	Наименование автомобильной дороги*	Местоположение	РГН*	Протяжен- ность, км	Категория*/**	
1432	Проезд Художественный	г. Хотьково	46 215 ОП МП 0211	0,54	IV	МУ
1433	Тупик 1-й Больничный	г. Хотьково	46 215 ОП МП 0248	0,47	IV	УДМЗ
1434	Тупик 2-й Больничный	г. Хотьково	46 215 ОП МП 0249	0,35	IV	УДМЗ
1435	Тупик 2-й Больничный	г. Хотьково	46 215 ОП МП 0249	0,25	IV	УДМЗ
1436	Улица 1-я Хотьковская	г. Хотьково	46 215 ОП МП 0259	0,45	IV	МУ
1437	Улица 2-я Московская	г. Хотьково	46 215 ОП МП 0264	0,1	V	УДМЗ
1438	Улица Заречная	г. Хотьково	46 215 ОП МП 0289	0,21	V	УДМЗ
1439	Улица Комякинская	г. Хотьково	46 215 ОП МП 0291	0,66	IV	УДМЗ
1440	Улица Матросова	г. Хотьково	46 215 ОП МП 0304	0,33	IV	УДМЗ
1441	Улица Менделеева	г. Хотьково	46 215 ОП МП 0305	0,08	IV	УДМЗ
1442	Улица Менделеева	г. Хотьково	46 215 ОП МП 0305	0,26	IV	УДМЗ
1443	Улица Молодогвардейская	г. Хотьково	46 215 ОП МП 0306	0,48	IV	УДМЗ
1444	Улица Московская	г. Хотьково	46 215 ОП МП 0307	0,66	V	УДМЗ
1445	Улица Новая	г. Хотьково	46 215 ОП МП 0308	0,14	IV	УДМЗ
1446	Улица Огородная	г. Хотьково	46 215 ОП МП 0309	0,45	IV	УДМЗ
1447	Улица Новокомякинская	г. Хотьково	46 215 ОП МП 0310	0,52	V	УДМЗ
1448	Улица Первомайская	г. Хотьково	46 215 ОП МП 0313	1,05	V	УДМЗ
1449	Улица Пушкина	г. Хотьково	46 215 ОП МП 0316	1,11	IV	УДМЗ
1450	Улица Раздольная	г. Хотьково	46 215 ОП МП 0317	0,52	IV	УДМЗ
1451	Улица Репина	г. Хотьково	46 215 ОП МП 0318	0,33	V	УДМЗ
1452	Улица Васнецова	г. Хотьково	46 215 ОП МП 0318	0,15	V	УДМЗ
1453	Улица Серова	г. Хотьково	46 215 ОП МП 0319	0,39	V	УДМЗ
1454	Улица Седина	г. Хотьково	46 215 ОП МП 0320	0,67	IV	УДМЗ
1455	Улица Советская	г. Хотьково	46 215 ОП МП 0321	0,44	V	УДМЗ
1456	Улица Станционная	г. Хотьково	46 215 ОП МП 0322	0,27	IV	УДМЗ
1457	Улица Фрунзе	г. Хотьково	46 215 ОП МП 0323	1	IV	УДМЗ
1458	Улица Земляничная	г. Хотьково	46 215 ОП МП 0326	0,13	IV	УДМЗ
1459	Улица Земляничная	г. Хотьково	46 215 ОП МП 0326	0,24	IV	УДМЗ
1460	Улица Фурманова	г. Хотьково	46 215 ОП МП 0328	0,38	IV	УДМЗ
1461	Улица Фурманова, уч. 2	г. Хотьково	46 215 ОП МП 0328	0,29	IV	УДМЗ
1462	Улица Лизы Чайкиной	г. Хотьково	46 215 ОП МП 0329	0,27	IV	УДМЗ
1463	Улица Чапаева	г. Хотьково	46 215 ОП МП 0330	0,46	V	УДМЗ
1464	Улица Чкалова	г. Хотьково	46 215 ОП МП 0331	0,29	V	УДМЗ
1465	Улица Черняховского	г. Хотьково	46 215 ОП МП 0332	0,34	IV	УДМЗ
1466	Улица Щорса	г. Хотьково	46 215 ОП МП 0333	0,33	V	УДМЗ
1467	Улица Ярославская	г. Хотьково	46 215 ОП МП 0334	0,41	V	УДМЗ
1468	Улица Островского	г. Хотьково	462150ОПМП0792	0,92	V	УДМЗ
1469	Улица Лихачева	г. Хотьково	Нет данных учета	0,41	V	УДМЗ
1470	Улица	г. Хотьково	Нет данных учета	0,46	V	УДМЗ
1471	Улица	г. Хотьково	Нет данных учета	0,92	V	УДМЗ
1472	Переулок 2-й Горбуновский	г. Хотьково	Нет данных учета	0,27	V	УДМЗ
1473	Улица	г. Хотьково	Нет данных учета	0,17	V	УДМЗ
1474	Улица	г. Хотьково	Нет данных учета	0,2	V	УДМЗ
1475	Улица	г. Хотьково	Нет данных учета	0,17	V	УДМЗ
1476	Улица Горбуновская фабрика	г. Хотьково	Нет данных учета	0,15	V	УДМЗ
1477	Улица	г. Хотьково	Нет данных учета	0,11	V	УДМЗ
1478	Проезд к гаражам	г. Хотьково	Нет данных учета	0,22	V	УДМЗ

№ п/п	Наименование автомобильной дороги*	Местоположение	РГН*	Протяжен- ность, км	Категория*/**	
1479	Улица Академика Королёва	г. Хотьково	Нет данных учета	0,3	V	УДМЗ
1480	Улица	г. Хотьково	Нет данных учета	0,16	V	УДМЗ
1481	Проезд	г. Хотьково	Нет данных учета	0,07	V	УДМЗ
1482	Проезд	г. Хотьково	Нет данных учета	0,19	V	УДМЗ
1483	Улица 1-я Митино	г. Хотьково	Нет данных учета	0,25	V	УДМЗ
1484	Улица	г. Хотьково	Нет данных учета	0,15	V	УДМЗ
1485	Улица	г. Хотьково	Нет данных учета	0,15	V	УДМЗ
1486	Улица	г. Хотьково	Нет данных учета	0,06	V	УДМЗ
1487	Улица	г. Хотьково	Нет данных учета	0,14	V	УДМЗ
1488	Улица	г. Хотьково	Нет данных учета	0,13	V	УДМЗ
1489	Улица	г. Хотьково	Нет данных учета	0,21	V	УДМЗ
1490	Улица	г. Хотьково	Нет данных учета	0,15	V	УДМЗ
1491	Улица	г. Хотьково	Нет данных учета	0,06	V	УДМЗ
1492	Улица	г. Хотьково	Нет данных учета	0,21	V	УДМЗ
1493	Улица	г. Хотьково	Нет данных учета	0,21	V	УДМЗ
1494	Улица	г. Хотьково	Нет данных учета	0,29	V	УДМЗ
1495	Переулок Южный	г. Хотьково	Нет данных учета	0,13	IV	УДМЗ
1496	Переулок Северный	г. Хотьково	Нет данных учета	0,29	IV	УДМЗ
1497	Переулок Кооперативный	г. Хотьково	Нет данных учета	0,58	V	УДМЗ
1498	Улица	г. Хотьково	Нет данных учета	0,62	V	УДМЗ
1499	Улица	г. Хотьково	Нет данных учета	0,32	V	УДМЗ
1500	Улица	г. Хотьково	Нет данных учета	0,48	V	УДМЗ
1501	Улица	г. Хотьково	Нет данных учета	0,37	V	УДМЗ
1502	Улица	г. Хотьково	Нет данных учета	0,09	V	УДМЗ
1503	Улица	г. Хотьково	Нет данных учета	0,13	V	УДМЗ
1504	Улица	г. Хотьково	Нет данных учета	0,18	V	УДМЗ
1505	Улица	г. Хотьково	Нет данных учета	0,34	V	УДМЗ
1506	Улица	г. Хотьково	Нет данных учета	0,2	V	УДМЗ
1507	Улица	г. Хотьково	Нет данных учета	0,18	V	УДМЗ
1508	Улица	г. Хотьково	Нет данных учета	0,06	V	УДМЗ
1509	Переулок Никольский	г. Хотьково	Нет данных учета	0,19	V	УДМЗ
1510	Улица	г. Хотьково	Нет данных учета	0,18	V	УДМЗ
1511	Улица	г. Хотьково	Нет данных учета	0,33	V	УДМЗ
1512	Улица	г. Хотьково	Нет данных учета	0,31	V	УДМЗ
1513	Улица	г. Хотьково	Нет данных учета	0,21	V	УДМЗ
1514	Проезд к ГСК Химик	г. Хотьково	Нет данных учета	0,19	V	УДМЗ
1515	Улица	г. Хотьково	Нет данных учета	0,22	V	УДМЗ
1516	Проезд к фабрике резных художественных изделий	г. Хотьково	Нет данных учета	0,34	V	УДМЗ
1517	Улица	г. Хотьково	Нет данных учета	0,31	V	УДМЗ
1518	Улица	г. Хотьково	Нет данных учета	0,17	V	УДМЗ
1519	Улица	г. Хотьково	Нет данных учета	0,2	V	УДМЗ
1520	Улица	г. Хотьково	Нет данных учета	0,17	V	УДМЗ
1521	Улица	г. Хотьково	Нет данных учета	0,19	V	УДМЗ
1522	Улица	г. Хотьково	Нет данных учета	0,09	V	УДМЗ
1523	Улица	г. Хотьково	Нет данных учета	0,14	V	УДМЗ
1524	Улица	г. Хотьково	Нет данных учета	0,08	V	УДМЗ
1525	Улица	г. Хотьково	Нет данных учета	0,13	V	УДМЗ
1526	Улица	г. Хотьково	Нет данных учета	0,13	V	УДМЗ

№ п/п	Наименование автомобильной дороги*	Местоположение	РГН*	Протяжен- ность, км	Категория*/**	
1527	Улица	г. Хотьково	Нет данных учета	0,49	V	УДМЗ
1528	Улица	г. Хотьково	Нет данных учета	0,11	V	УДМЗ
1529	Улица	г. Хотьково	Нет данных учета	0,13	V	УДМЗ
1530	Улица	г. Хотьково	Нет данных учета	0,07	V	УДМЗ
1531	Улица	г. Хотьково	Нет данных учета	0,33	V	УДМЗ
1532	Улица МОПБ-5	г. Хотьково	Нет данных учета	0,51	V	УДМЗ
1533	Улица	г. Хотьково	Нет данных учета	0,31	V	УДМЗ
1534	Улица	г. Хотьково	Нет данных учета	0,11	V	УДМЗ
1535	Улица	г. Хотьково	Нет данных учета	0,23	V	УДМЗ
1536	Улица	г. Хотьково	Нет данных учета	0,2	V	УДМЗ
1537	Улица	г. Хотьково	Нет данных учета	0,27	V	УДМЗ
1538	Улица	г. Хотьково	Нет данных учета	0,26	V	УДМЗ
1539	Улица	г. Хотьково	Нет данных учета	0,28	V	УДМЗ
1540	Улица	г. Хотьково	Нет данных учета	0,13	V	УДМЗ
1541	Улица	г. Хотьково	Нет данных учета	0,39	V	УДМЗ
1542	Улица	г. Хотьково	Нет данных учета	0,1	V	УДМЗ
1543	Улица	г. Хотьково	Нет данных учета	0,22	V	УДМЗ
1544	Улица	г. Хотьково	Нет данных учета	0,08	V	УДМЗ
1545	Улица	г. Хотьково	Нет данных учета	0,15	V	УДМЗ
1546	Проезд Строителей	г. Хотьково	Нет данных учета	0,33	V	УДМЗ
1547	Улица	г. Хотьково	Нет данных учета	0,1	V	УДМЗ
1548	Проезд к котельной	г. Хотьково	Нет данных учета	0,28	V	УДМЗ
1549	Улица	г. Хотьково	Нет данных учета	0,15	V	УДМЗ
1550	Улица	г. Хотьково	Нет данных учета	0,21	V	УДМЗ
1551	Улица	г. Хотьково	Нет данных учета	0,34	V	УДМЗ
1552	Улица	г. Хотьково	Нет данных учета	0,11	V	УДМЗ
1553	Улица Кутузова	г. Хотьково	Нет данных учета	0,07	V	УДМЗ
1554	Улица Щорса	г. Хотьково	Нет данных учета	0,1	V	УДМЗ
1555	Проезд к ГСК Пажа	г. Хотьково	Нет данных учета	0,14	V	УДМЗ
1556	Проезд Щорса	г. Хотьково	Нет данных учета	0,12	V	УДМЗ
1557	Проезд к ГСК Заря	г. Хотьково	Нет данных учета	0,1	V	УДМЗ
1558	Улица	г. Хотьково	Нет данных учета	0,11	V	УДМЗ
1559	Улица	г. Хотьково	Нет данных учета	0,68	V	УДМЗ
1560	Проезд к ГСК Западный	г. Хотьково	Нет данных учета	0,12	V	УДМЗ
1561	Улица	г. Хотьково	Нет данных учета	0,15	V	УДМЗ
1562	Улица	г. Хотьково	Нет данных учета	0,09	V	УДМЗ
1563	Улица	г. Хотьково	Нет данных учета	0,06	V	УДМЗ
1564	Улица	г. Хотьково	Нет данных учета	0,06	V	УДМЗ
1565	Проезд Николая Шаренкова	г. Хотьково	Нет данных учета	0,21	V	УДМЗ
1566	Улица 2-я Станционная	г. Хотьково	Нет данных учета	0,45	V	УДМЗ
1567	Проезд к СНТ Подушкино	г. Хотьково	Нет данных учета	0,08	V	УДМЗ
1568	Улица Менделеева	г. Хотьково	Нет данных учета	0,11	V	УДМЗ
1569	Улица 1-я Митино	г. Хотьково	Нет данных учета	0,11	V	УДМЗ
1570	Улица Черняховского	г. Хотьково	Нет данных учета	0,27	V	УДМЗ
1571	Улица 2-я Больничная	г. Хотьково	Нет данных учета	0,22	V	УДМЗ
1572	Проезд Строителей	г. Хотьково	Нет данных учета, зу 50:05:0000000: 86034	0,36	V	УДМЗ
1573	Улица	г. Хотьково, мкр. Север	46 215 ОП МП 0050	0,65	IV	УДМЗ

№ п/п	Наименование автомобильной дороги*	Местоположение	РГН*	Протяжен- ность, км	Категория*/**	
1574	Улица	г. Хотьково, мкр. Север	Нет данных учета	0,1	V	УДМЗ
1575	Улица	г. Хотьково, мкр. Север	Нет данных учета	0,08	V	УДМЗ
1576	Улица	г. Хотьково, мкр. Север	Нет данных учета	0,14	V	УДМЗ
1577	Улица	г. Хотьково, мкр. Север	Нет данных учета	0,23	V	УДМЗ
1578	Улица Белинского	г. Хотьково, пос. 62 км	1	0,17	V	УДМЗ
1579	Улица Гоголя	г. Хотьково, пос. 62 км	46 215 ОП МП 0277	0,1	V	УДМЗ
1580	Улица Чернышевского	г. Хотьково, пос. 62 км	46 215 ОП МП 0324	0,2	V	УДМЗ
1581	Улица Лесная	г. Хотьково, пос. 62 км	Нет данных учета	0,57	V	УДМЗ
1582	Улица Летняя	г. Хотьково, пос. 62 км	Нет данных учета	0,42	V	УДМЗ
1583	Улица Чернышевского	г. Хотьково, пос. 62 км	Нет данных учета	0,22	V	УДМЗ
1584	Улица Гоголя	г. Хотьково, пос. 62 км	Нет данных учета	0,23	V	УДМЗ
1585	Улица	г. Хотьково, пос. Художников	46 215 ОП МП 0045	0,98	IV	УДМЗ
1586	Улица Надгорица	п.г.т. Богородское	1	0,7	IV	УДМЗ
1587	Проезд к КНС	п.г.т. Богородское	1	0,61	IV	УДМЗ
1588	Улица	п.г.т. Богородское	2Д1.1, ОКС 50:05:0000000:80410	0,69	V	УДМЗ
1589	Улица	п.г.т. Богородское	2Д1.2	1,39	IV	УДМЗ
1590	Улица	п.г.т. Богородское	2Д1.3	0,2	IV	УДМЗ
1591	Улица Милосердия	п.г.т. Богородское	2Д1.7, зу 50:05:0100136:1279	0,64	IV	УДМЗ
1592	Улица Возрождения	п.г.т. Богородское	2Д1.7, зу 50:05:0100136:1279	0,81	IV	УДМЗ
1593	Улица Подгорица	п.г.т. Богородское	46 215 ОП МП 0804	0,46	V	УДМЗ
1594	Улица Слободка	п.г.т. Богородское	46 215 ОП МП 0831	0,64	IV	УДМЗ
1595	Улица	п.г.т. Богородское	Нет данных учета	19,4	V	УДМЗ
1596	Улица	п.г.т. Богородское	Нет данных учета	0,42	V	УДМЗ
1597	Улица Добрая	п.г.т. Богородское	Нет данных учета, зу 50:05:0100136: 1279	0,15	V	УДМЗ
1598	Дорога по п.г.т. Богородскому	п.г.т. Богородское	Нет данных учета, ОКС 50:05:0000000:82117	1,49	IV	УДМЗ
1599	Переулок Надежды	п.г.т. Богородское	Нет данных учета, зу 50:05:0100136:1279	0,14	V	УДМЗ
1600	Улица	п.г.т. Богородское	Нет данных учета, ОКС 50:05:0000000: 82117, ЗУ 50:05:0100137:908	0,15	V	УДМЗ
1601	Улица	п.г.т. Богородское	Нет данных учета, ОКС 50:05:0100136: 1392	0,13	V	УДМЗ

№ п/п	Наименование автомобильной дороги*	Местоположение	РГН*	Протяжен- ность, км	Категория*/**	
1602	Улица	п.г.т. Богородское	Нет данных учета, ОКС 50:05:0100136: 1393	0,07	V	УДМЗ
1603	Улица	п.г.т. Богородское	Нет данных учета, ОКС 50:05:0100136: 1393	0,06	V	УДМЗ
1604	улица	п.г.т. Богородское	Нет данных учета, ОКС 50:05:0100136: 1393	0,58	V	УДМЗ
1605	Улица	п.г.т. Богородское	Нет данных учета, ОКС 50:05:0100136: 1393	0,89	V	УДМЗ
1606	Улица	п.г.т. Богородское	Нет данных учета, зу 50:05:0100136: 1279	0,4	V	УДМЗ
1607	Улица	п.г.т. Скоропусковский	1	0,32	IV	УДМЗ
1608	Улица	п.г.т. Скоропусковский	46 215 ОП МП 6456	0,33	IV	УДМЗ
1609	Улица	п.г.т. Скоропусковский	46 215 ОП МП 6456	0,22	IV	УДМЗ
1610	Улица	п.г.т. Скоропусковский	46 215 ОП МП 6456	0,31	IV	УДМЗ
1611	Улица	п.г.т. Скоропусковский	46 215 ОП МП 6457	0,27	IV	УДМЗ
1612	Улица	п.г.т. Скоропусковский	46 215 ОП МП 6457	0,13	IV	УДМЗ
1613	Улица	п.г.т. Скоропусковский	46 215 ОП МП 6457	0,24	IV	УДМЗ
1614	Улица	п.г.т. Скоропусковский	46 215 ОП МП 6457	0,1	IV	УДМЗ
1615	Улица	п.г.т. Скоропусковский	46 215 ОП МП 6457	0,26	IV	УДМЗ
1616	Улица	п.г.т. Скоропусковский	46215ОПМП6459, ОКС 50:05:0120147:390	0,88	IV	УДМЗ
1617	Улица	п.г.т. Скоропусковский	46215ОПМП6459, ОКС 50:05:0120147:511	0,13	IV	УДМЗ
1618	Улица	п.г.т. Скоропусковский	Нет данных учета	3,32	V	УДМЗ
1619	Улица	д. Абрамово	Нет данных учета	0,24	V	УДМЗ
1620	Улица Дубовый Овражек	д. Абрамово	Нет данных учета	0,38	V	УДМЗ
1621	Проезд к СНТ Загорье	д. Абрамово	Нет данных учета	0,13	V	УДМЗ
1622	Участок 2	д. Агинтово	46 215 ОП МР 0085, ОКС 50:05:0010507:83	0,32	IV	УДМЗ
1623	Участок 1	д. Агинтово	46 215 ОП МР 0085, ОКС 50:05:0010507:83	0,21	IV	УДМЗ

№ п/п	Наименование автомобильной дороги*	Местоположение	РГН*	Протяжен- ность, км	Категория*/**	
1624	Улица	д. Агинтово	Нет данных учета, ОКС 50:05:0010507:83	0,12	V	УДМЗ
1625	Улица	д. Адамово	1	0,26	V	УДМЗ
1626	Улица	д. Адамово	46 215 ОП МР 0087, ОКС 50:05:0000000: 78480	0,69	IV	УДМЗ
1627	Улица	д. Адамово	46 215 ОП МР 0087, ОКС 50:05:0000000: 78480	0,26	IV	УДМЗ
1628	Улица	д. Адамово	46 215 ОП МР 0087, ОКС 50:05:0000000: 78480	0,1	IV	УДМЗ
1629	Улица	д. Аким-Анна	46 215 ОП МР 0086	0,85	IV	УДМЗ
1630	Улица	д. Аким-Анна	Нет данных учета	0,1	IV	УДМЗ
1631	Проезд к церкви	д. Аким-Анна	Нет данных учета	0,1	V	УДМЗ
1632	Улица	д. Акулово	46 215 ОП МР 0088	0,71	V	УДМЗ
1633	Улица	д. Алексеево	Нет данных учета	0,39	V	УДМЗ
1634	Улица	д. Алмазово	46 215 ОП МР 0090	0,36	IV	УДМЗ
1635	Проезд	д. Алмазово	Нет данных учета	0,28	V	УДМЗ
1636	Проезд (д.7)	д. Алмазово	Нет данных учета	0,11	V	УДМЗ
1637	Участок 2	д. Алферьево	46 215 ОП МП 0609	0,47	IV	УДМЗ
1638	Участок 1	д. Алферьево	46 215 ОП МП 0609	0,91	IV	УДМЗ
1639	Участок 3	д. Алферьево	46 215 ОП МП 0609	0,17	IV	УДМЗ
1640	Проезд (д.42а)	д. Алферьево	Нет данных учета	0,14	V	УДМЗ
1641	Улица	д. Антолопово	50:05:0000000:78439, ОКС 50:05:0020230:21	0,35	V	УДМЗ
1642	Участок 2	д. Антоново	46 215 ОП МР 0091, ОКС 50:05:0000000: 78430	0,26	V	УДМЗ
1643	Участок 1	д. Антоново	46 215 ОП МР 0091, ОКС 50:05:0000000: 78430	0,75	V	УДМЗ
1644	Улица	д. Антоново	Нет данных учета	0,6	V	УДМЗ
1645	Проезд	д. Антоново	Нет данных учета	0,16	V	УДМЗ
1646	Улица	д. Арханово	1	0,14	V	УДМЗ
1647	Улица	д. Арханово	1	0,17	V	УДМЗ
1648	Улица	д. Арханово	1	0,05	V	УДМЗ
1649	Улица	д. Арханово	46 215 ОП МП 0033	0,24	V	УДМЗ
1650	Улица	д. Арханово	Нет данных учета	0,18	V	УДМЗ
1651	Улица	д. Арханово	Нет данных учета	0,12	V	УДМЗ
1652	Улица	д. Арханово	Нет данных учета	0,18	V	УДМЗ
1653	Улица	д. Арханово	Нет данных учета	0,18	V	УДМЗ
1654	Улица	д. Арханово	Нет данных учета	0,19	V	УДМЗ
1655	улица	д. Афанасово	46 215 ОП МР 0093	0,23	V	УДМЗ
1656	Улица	д. Афанасово	46 215 ОП МР 0093	0,22	V	УДМЗ
1657	Улица	д. Афанасово	Нет данных учета	0,31	V	УДМЗ
1658	Улица	д. Афанасово	Нет данных учета	0,08	V	УДМЗ
1659	Улица	д. Афанасово	Нет данных учета	0,14	V	УДМЗ
1660	Улица	д. Афанасово	Нет данных учета	0,17	V	УДМЗ
1661	Улица	д. Ахтырка	1	0,18	V	УДМЗ
1662	Улица	д. Ахтырка	46 215 ОП МП 0027	0,5	V	УДМЗ

№ п/п	Наименование автомобильной дороги*	Местоположение	РГН*	Протяжен- ность, км	Категория*/**	
1663	Улица	д. Ахтырка	Нет данных учета	3,41	V	УДМЗ
1664	Улица	д. Базыкино	46 215 ОП МР 0092	0,25	IV	УДМЗ
1665	Улица	д. Барканово	1	0,33	IV	УДМЗ
1666	Улица	д. Барканово	1	0,42	IV	УДМЗ
1667	Улица	д. Барканово	Нет данных учета	0,05	V	УДМЗ
1668	Улица	д. Барканово	Нет данных учета	0,21	V	УДМЗ
1669	Улица	д. Барканово	Нет данных учета	0,29	V	УДМЗ
1670	Улица	д. Барканово	Нет данных учета	0,03	V	УДМЗ
1671	Улица	д. Барканово	Нет данных учета	0,05	V	УДМЗ
1672	Улица	д. Барово	46 215 ОП МР 0094	0,72	IV	УДМЗ
1673	Участок 3	д. Башлаево	46 215 ОП МП 0609	0,38	IV	УДМЗ
1674	Участок 2	д. Башлаево	46 215 ОП МП 0609	0,55	IV	УДМЗ
1675	Участок 1	д. Башлаево	46 215 ОП МП 0610	0,57	IV	УДМЗ
1676	Улица	д. Березняки	1	0,42	IV	УДМЗ
1677	Улица	д. Березняки	1	0,15	V	УДМЗ
1678	Улица	д. Березняки	1	0,22	V	УДМЗ
1679	Улица	д. Березняки	1	0,23	IV	УДМЗ
1680	Улица	д. Березняки	46 215 ОП МП 0581	1,08	IV	УДМЗ
1681	Улица	д. Березняки	Нет данных учета	6,37	V	УДМЗ
1682	Улица	д. Боблово	46 215 ОП МР 0096	0,37	IV	УДМЗ
1683	Улица	д. Бобошино	46 215 ОП МП 0582	0,5	V	УДМЗ
1684	Улица	д. Бобошино	46 215 ОП МП 0582	0,17	V	УДМЗ
1685	Улица	д. Большие Дубравы	46 215 ОП МП 0068	0,45	IV	УДМЗ
1686	Улица	д. Большие Дубравы	46 215 ОП МП 0068	0,37	IV	УДМЗ
1687	Улица	д. Большие Дубравы	Нет данных учета	0,07	V	УДМЗ
1688	Улица	д. Бор	46 215 ОП МР 0097, ОКС 50:05:0000000: 78442	1,37	IV	УДМЗ
1689	Улица	д. Бор	46 215 ОП МР 0097, ОКС 50:05:0000000: 78442	0,99	IV	УДМЗ
1690	Проезд	д. Бор	Нет данных учета	0,15	V	УДМЗ
1691	Участок 1	д. Борисово	46 215 ОП МП 0583	0,53	IV	УДМЗ
1692	Участок 2	д. Борисово	46 215 ОП МП 0583	0,24	IV	УДМЗ
1693	Улица	д. Борисово	Нет данных учета	0,25	V	УДМЗ
1694	Проезд (д.33)	д. Борисово	Нет данных учета	0,22	V	УДМЗ
1695	Проезд	д. Борисово	Нет данных учета	0,07	V	УДМЗ
1696	Проезд	д. Ботово	Нет данных учета	0,15	V	УДМЗ
1697	Участок 1	д. Бревново	1	0,28	V	УДМЗ
1698	Улица	д. Бревново	46 215 ОП МП 0359	0,66	IV	УДМЗ
1699	Улица	д. Бревново	Нет данных учета	2,83	V	УДМЗ
1700	Улица	д. Быково	46 215 ОП МП 00281	0,75	IV	УДМЗ
1701	Улица	д. Быково	Нет данных учета	0,21	V	УДМЗ
1702	Проезд к СНТ Луч	д. Былино	Нет данных учета	0,55	V	УДМЗ
1703	Улица	д. Былино	Нет данных учета	0,75	V	УДМЗ
1704	Улица	д. Былино	Нет данных учета	0,29	V	УДМЗ
1705	Участок 2	д. Варавино	46 215 ОП МП 0360	0,27	IV	УДМЗ
1706	Улица	д. Варавино	46 215 ОП МП 0360	0,68	IV	УДМЗ
1707	Улица	д. Варавино	Нет данных учета	2,99	V	УДМЗ

№ п/п	Наименование автомобильной дороги*	Местоположение	РГН*	Протяжен- ность, км	Категория*/**	
1708	Улица	д. Васильково	1	0,27	V	УДМЗ
1709	Проезд	д. Васильково	Нет данных учета	0,72	V	УДМЗ
1710	Участок 5	д. Васьково	46 215 ОП МП 0611	0,35	IV	УДМЗ
1711	Участок 1	д. Васьково	46 215 ОП МП 0611	0,25	IV	УДМЗ
1712	Участок 2	д. Васьково	46 215 ОП МП 0611	0,66	IV	УДМЗ
1713	Участок 3	д. Васьково	46 215 ОП МП 0611	0,18	IV	УДМЗ
1714	Участок 4	д. Васьково	46 215 ОП МП 0611	0,04	IV	УДМЗ
1715	Улица	д. Ваулино	1	1,04	IV	УДМЗ
1716	Улица	д. Ваулино	Нет данных учета	0,28	V	УДМЗ
1717	Улица	д. Ваулино	Нет данных учета	0,59	V	УДМЗ
1718	Участок 1	д. Веригино	46 215 ОП МР 0069	1,49	IV	УДМЗ
1719	Участок 3	д. Веригино	46 215 ОП МР 0069	0,48	IV	УДМЗ
1720	Участок 2	д. Веригино	46 215 ОП МР 0069	0,34	IV	УДМЗ
1721	Участок 4	д. Веригино	46 215 ОП МР 0069	0,22	IV	УДМЗ
1722	Улица	д. Взгляднево	46 215 ОП МП 0585	0,2	IV	УДМЗ
1723	Улица	д. Взгляднево	46 215 ОП МП 0585	0,16	IV	УДМЗ
1724	Улица	д. Взгляднево	46 215 ОП МП 0585	0,38	IV	УДМЗ
1725	Улица	д. Вихрево	46 215 ОП МП 0361	0,41	IV	УДМЗ
1726	Улица	д. Власово	1	0,96	IV	УДМЗ
1727	Улица	д. Власово	46 215 ОП МР 0100	0,33	IV	УДМЗ
1728	Улица	д. Власово	Нет данных учета	1,73	V	УДМЗ
1729	Улица	д. Вонякино	1	0,63	IV	УДМЗ
1730	Улица	д. Воронино	46 215 ОП МП 0509	0,34	IV	УДМЗ
1731	Проезд (д.9)	д. Воронино	46 215 ОП МП 0509	0,13	IV	УДМЗ
1732	Проезд	д. Воронино	Нет данных учета	0,83	V	УДМЗ
1733	Улица	д. Вороново	1	0,32	IV	УДМЗ
1734	Улица	д. Вороново	46 215 ОП МР 0101	0,49	IV	УДМЗ
1735	Улица	д. Воронцово	46 215 ОП МР 0011	0,22	IV	УДМЗ
1736	Улица	д. Воронцово	46 215 ОП МР 0012	0,15	IV	УДМЗ
1737	Улица	д. Воронцово	46 215 ОП МР 0013	0,22	IV	УДМЗ
1738	Улица	д. Воронцово	46 215 ОП МР 0014	0,2	IV	УДМЗ
1739	Улица	д. Воронцово	Нет данных учета	1,26	V	УДМЗ
1740	Улица	д. Ворохобино	46 215 ОП МП 0612	0,63	V	УДМЗ
1741	Улица	д. Ворохобино	46 215 ОП МП 0612	0,14	V	УДМЗ
1742	Улица	д. Ворохобино	46 215 ОП МП 0612	0,4	V	УДМЗ
1743	Улица	д. Ворохобино	46 215 ОП МП 0612	0,3	V	УДМЗ
1744	Улица	д. Ворохобино	46 215 ОП МП 0612	0,22	V	УДМЗ
1745	Улица	д. Ворохобино	46 215 ОП МП 0612	0,18	V	УДМЗ
1746	Улица	д. Ворохобино	46 215 ОП МП 0612	0,32	V	УДМЗ
1747	Улица	д. Ворохобино	46 215 ОП МП 0612	0,28	V	УДМЗ
1748	Улица	д. Ворохобино	46 215 ОП МП 0612	0,3	V	УДМЗ
1749	улица	д. Ворохобино	46 215 ОП МП 0612	0,24	V	УДМЗ
1750	Улица	д. Ворохобино	46 215 ОП МП 0612	0,19	V	УДМЗ
1751	Улица	д. Ворохобино	46 215 ОП МП 0612, ОКС 50:05:0000000: 80301	0,57	V	УДМЗ
1752	Улица	д. Ворохобино	46 215 ОП МП 0612, ОКС 50:05:0000000: 80301	0,5	V	УДМЗ
1753	Улица	д. Ворохобино	Нет данных учета	0,15	V	УДМЗ
1754	Улица	д. Ворохобино	Нет данных учета	0,09	V	УДМЗ

№ п/п	Наименование автомобильной дороги*	Местоположение	РГН*	Протяжен- ность, км	Категория*/**	
1755	Проезд к СНТ Роща, Высоково	д. Высоково	Нет данных учета	0,27	V	УДМЗ
1756	Улица	д. Гаврилково	46 215 ОП МП 0054	0,73	V	УДМЗ
1757	Улица	д. Гаврилково	Нет данных учета	1,24	V	УДМЗ
1758	Участок 2	д. Гагино	1	0,16	IV	УДМЗ
1759	Участок 3	д. Гагино	1	0,09	IV	УДМЗ
1760	Участок 4	д. Гагино	1	0,14	IV	УДМЗ
1761	Участок 1	д. Гагино	46 215 ОП МП 0630	0,35	IV	УДМЗ
1762	Проезд (д.7В)	д. Гагино	Нет данных учета	0,09	V	УДМЗ
1763	Улица	д. Гальнево	46 215 ОП МП 0519	0,24	IV	УДМЗ
1764	Участок 2	д. Генутьево	46 215 ОП МР 0103, ОКС 50:05:0000000: 78478	0,5	IV	УДМЗ
1765	Участок 1	д. Генутьево	46 215 ОП МР 0103, ОКС 50:05:0000000: 78478	0,14	IV	УДМЗ
1766	Проезд	д. Генутьево	Нет данных учета	0,15	V	УДМЗ
1767	Улица	д. Геронтьево	46 215 ОП МП 0586	0,23	IV	УДМЗ
1768	Улица	д. Геронтьево	Нет данных учета	0,17	V	УДМЗ
1769	Проезд (д.13)	д. Геронтьево	Нет данных учета	0,05	V	УДМЗ
1770	Улица	д. Глебово	46 215 ОП МП 0039	0,19	V	УДМЗ
1771	Улица	д. Глебово	46 215 ОП МП 0039	0,03	V	УДМЗ
1772	Улица	д. Глебово	46 215 ОП МП 0048	0,41	IV	УДМЗ
1773	Улица Герцена	д. Глебово	46 215 ОП МП 0218	0,17	IV	УДМЗ
1774	Улица	д. Глебово	Нет данных учета	0,08	V	УДМЗ
1775	Улица	д. Глебово	Нет данных учета	0,29	V	УДМЗ
1776	Улица	д. Глебово	Нет данных учета	0,12	V	УДМЗ
1777	Улица	д. Глебово	Нет данных учета	0,11	V	УДМЗ
1778	Улица	д. Голыгино	46 215 ОП МП 0362	0,72	IV	УДМЗ
1779	Улица	д. Голыгино	46 215 ОП МП 0362	0,37	IV	УДМЗ
1780	Улица	д. Голыгино	Нет данных учета	0,08	V	УДМЗ
1781	Улица	д. Голыгино	Нет данных учета	0,28	V	УДМЗ
1782	Улица	д. Голыгино	н/д, окс 50:05:0060531: 1030	0,25	V	УДМЗ
1783	Улица	д. Гольково	45 215 ОП МП 0845, ОКС 50:05:0040216: 150	0,55	V	УДМЗ
1784	Улица	д. Гольково	Нет данных учета	0,57	V	УДМЗ
1785	Улица	д. Гольково	Нет данных учета	0,24	V	УДМЗ
1786	Улица	д. Гольково	Нет данных учета	0,17	V	УДМЗ
1787	Улица	д. Гольково	Нет данных учета	0,2	V	УДМЗ
1788	Улица	д. Гольково	Нет данных учета	0,09	V	УДМЗ
1789	Улица	д. Горюшка	1	0,1	IV	УДМЗ
1790	Улица	д. Горюшка	46 215 ОП МР 0070	0,45	IV	УДМЗ
1791	Улица	д. Грачнево	46 215 ОП МР 0104	0,44	IV	УДМЗ
1792	Улица	д. Григорово	45 215 ОП МП 0503	0,23	IV	УДМЗ
1793	Улица	д. Григорово	46 215 ОП МП 0587	0,67	IV	УДМЗ
1794	Улица	д. Григорово	нет данных учета	0,17	V	УДМЗ
1795	Участок 1	д. Дивово	46 215 ОП МП 0588	0,61	IV	УДМЗ
1796	Участок 2	д. Дивово	46 215 ОП МП 0588	0,32	IV	УДМЗ
1797	Участок 3	д. Дивово	46 215 ОП МП 0588	0,59	IV	УДМЗ

№ п/п	Наименование автомобильной дороги*	Местоположение	РГН*	Протяжен- ность, км	Категория*/**	
1798	Улица	д. Дмитровское	1	1,04	IV	УДМЗ
1799	Улица	д. Дмитровское	нет данных учета	0,1	IV	УДМЗ
1800	Улица	д. Добрая Слободка	46 215 ОП МР 0106, ОКС 50:05:0020239: 103	0,77	V	УДМЗ
1801	Улица	д. Добрая Слободка	46 215 ОП МР 0106, ОКС 50:05:0020239:103	0,07	V	УДМЗ
1802	Улица	д. Добрая Слободка	Нет данных учета	0,88	V	УДМЗ
1803	Улица участок 1	д. Дубининское	1	0,69	IV	УДМЗ
1804	Улица	д. Дубининское	46 215 ОП МП 0589	0,76	V	УДМЗ
1805	Улица	д. Дубки	46 215 ОП МР 0107	0,35	IV	УДМЗ
1806	Проезд (1)	д. Дубки	46 215 ОП МР 0107	0,04	IV	УДМЗ
1807	Улица	д. Душищев	8	0,92	IV	УДМЗ
1808	Улица	д. Дьяконово	46 215 ОП МР 0108, ОКС 50:05:0000000: 78746	0,47	IV	УДМЗ
1809	Улица	д. Еремино	Нет данных учета	0,39	V	УДМЗ
1810	Улица	д. Жерлово	46 215 ОП МП 0592	0,62	IV	УДМЗ
1811	Проезд к СНТ Лира	д. Житниково	1	0,23	IV	УДМЗ
1812	Проезд к СНТ Лира	д. Житниково	1	0,21	IV	УДМЗ
1813	Участок 2	д. Житниково	46 215 ОП МП 0613	0,74	IV	УДМЗ
1814	Участок 1	д. Житниково	46 215 ОП МП 0613	0,71	IV	УДМЗ
1815	Участок 10	д. Житниково	46 215 ОП МП 0613	0,27	IV	УДМЗ
1816	Участок 11	д. Житниково	46 215 ОП МП 0613	0,1	IV	УДМЗ
1817	Участок 6	д. Житниково	46 215 ОП МП 0613	0,53	IV	УДМЗ
1818	Участок 5	д. Житниково	46 215 ОП МП 0613	0,25	IV	УДМЗ
1819	Участок 7	д. Житниково	46 215 ОП МП 0613	0,22	IV	УДМЗ
1820	Участок 3	д. Житниково	46 215 ОП МП 0613	0,32	IV	УДМЗ
1821	Участок 4	д. Житниково	46 215 ОП МП 0613	0,27	IV	УДМЗ
1822	Участок 8	д. Житниково	46 215 ОП МП 0613	0,22	IV	УДМЗ
1823	Участок 9	д. Житниково	46 215 ОП МП 0613	0,07	IV	УДМЗ
1824	Проезд (д.32Б)	д. Житниково	Нет данных учета	0,07	V	УДМЗ
1825	Проезд (д.40/1)	д. Житниково	Нет данных учета	0,11	V	УДМЗ
1826	Проезд	д. Житниково	Нет данных учета	0,32	V	УДМЗ
1827	Проезд к СТ Восход	д. Житниково	Нет данных учета	0,1	V	УДМЗ
1828	Улица	д. Жучки	1	0,48	IV	УДМЗ
1829	Улица	д. Жучки	46 215 ОП МП 0030	0,19	V	УДМЗ
1830	Улица	д. Жучки	Нет данных учета	0,2	V	УДМЗ
1831	Улица	д. Жучки	Нет данных учета	3,21	V	УДМЗ
1832	Улица	д. Закубежье	46 215 ОП МР 0113, окс 50:05:0000000: 78444	0,6	IV	УДМЗ
1833	Улица	д. Закубежье	Нет данных учета	0,47	V	УДМЗ
1834	Проезд	д. Закубежье	Нет данных учета	0,17	V	УДМЗ
1835	Улица	д. Закубежье	Нет данных учета	0,27	V	УДМЗ
1836	Улица	д. Закубежье	Нет данных учета, ОКС 50:05:0010503: 322	0,45	V	УДМЗ
1837	Участок 1	д. Замостье	1	0,07	IV	УДМЗ
1838	Улица	д. Замостье	45 215 ОП МР 0173	0,27	IV	УДМЗ
1839	Улица	д. Захарьино	Нет данных учета	0,34	V	УДМЗ
1840	Улица	д. Захарьино	Нет данных учета	0,32	V	УДМЗ

№ п/п	Наименование автомобильной дороги*	Местоположение	РГН*	Протяжен- ность, км	Категория*/**	
1841	Улица	д. Захарьино	Нет данных учета	0,25	V	УДМЗ
1842	Проезд	д. Захарьино	Нет данных учета	0,1	V	УДМЗ
1843	Участок 3	д. Золотилово	1	0,22	IV	УДМЗ
1844	Участок 2	д. Золотилово	1	0,56	IV	УДМЗ
1845	Участок 4	д. Золотилово	1	0,45	IV	УДМЗ
1846	Участок 1	д. Золотилово	1	0,15	IV	УДМЗ
1847	Улица	д. Золотилово	46 215 ОП МП 0044	0,61	IV	УДМЗ
1848	Улица	д. Золотилово	Нет данных учета	0,17	V	УДМЗ
1849	Проезд (д.54)	д. Золотилово	Нет данных учета	0,09	V	УДМЗ
1850	Проезд (д.34Б)	д. Золотилово	Нет данных учета	0,1	V	УДМЗ
1851	Проезд (д.36)	д. Золотилово	Нет данных учета	0,04	V	УДМЗ
1852	Проезд (д.28А)	д. Золотилово	нет данных учета	0,06	V	УДМЗ
1853	Проезд	д. Золотилово	Нет данных учета	0,15	V	УДМЗ
1854	Улица	д. Золотилово	Нет данных учета	0,44	V	УДМЗ
1855	Улица	д. Зубцово	1	0,1	IV	УДМЗ
1856	Улица	д. Зубцово	Нет данных учета	2,55	V	УДМЗ
1857	Улица	д. Иваньково	46 215 ОП МР 0112, ОКС 50:05:0010301:216	0,73	IV	УДМЗ
1858	Проезд	д. Иваньково	Нет данных учета	0,69	V	УДМЗ
1859	Проезд	д. Иваньково	Нет данных учета	0,21	V	УДМЗ
1860	Улица	д. Ивашково	45 215 ОП МП 0432, ОКС 50:05:0000000: 77460	1,21	IV	УДМЗ
1861	Улица	д. Ивашково	Нет данных учета	0,9	V	УДМЗ
1862	Проезд (д.11А)	д. Ивашково	Нет данных учета	0,3	V	УДМЗ
1863	Проезд (д.35-а)	д. Ивашково	Нет данных учета	0,45	V	УДМЗ
1864	Проезд	д. Ивашково	Нет данных учета	0,15	V	УДМЗ
1865	Улица	д. Ивашково	Нет данных учета, ОКС 50:05:0000000: 77460	0,46	IV	УДМЗ
1866	Улица	д. Ивнягово	1	0,61	IV	УДМЗ
1867	Улица	д. Ивнягово	1	0,39	IV	УДМЗ
1868	Улица	д. Игнатьево	Нет данных учета	0,23	V	УДМЗ
1869	Улица	д. Игнатьево	Нет данных учета	0,52	V	УДМЗ
1870	Улица	д. Игнатьево	Нет данных учета	0,2	V	УДМЗ
1871	Улица	д. Игнатьево	Нет данных учета	0,25	V	УДМЗ
1872	Улица	д. Игнатьево	Нет данных учета	0,96	V	УДМЗ
1873	Улица	д. Игнатьево	Нет данных учета	0,15	V	УДМЗ
1874	Проезд (д.4)	д. Ильинки	1	0,26	IV	УДМЗ
1875	Улица	д. Ильинки	46 215 ОП МП 0363	1,26	IV	УДМЗ
1876	Проезд к СНТ Ильинки	д. Ильинки	Нет данных учета	0,08	V	УДМЗ
1877	Улица	д. Ильинки	Нет данных учета	0,39	V	УДМЗ
1878	Улица	д. Ильинки	Нет данных учета	0,44	V	УДМЗ
1879	Улица	д. Истомино	46 215 ОП МП 0525	0,51	IV	УДМЗ
1880	Улица	д. Калошино	46 215 ОП МР 0072	0,74	IV	УДМЗ
1881	Проезд (д.26Г)	д. Калошино	Нет данных учета	0,08	V	УДМЗ
1882	Улица	д. Калошино	Нет данных учета, ЗУ 50:05:0080110:351	0,17	V	УДМЗ
1883	Улица	д. Калошино	Нет данных учета, ЗУ 50:05:0080110:351	0,17	V	УДМЗ
1884	Участок 3	д. Каменки	46 215 ОП МП 0614	0,31	IV	УДМЗ
1885	Участок 2	д. Каменки	46 215 ОП МП 0614	0,07	IV	УДМЗ

№ п/п	Наименование автомобильной дороги*	Местоположение	РГН*	Протяженность, км	Категория*/**	
1886	Участок 1	д. Каменки	46 215 ОП МП 0614	0,33	IV	УДМЗ
1887	Участок 11	д. Каменки	46 215 ОП МП 0614	0,42	V	УДМЗ
1888	Участок 4	д. Каменки	46 215 ОП МП 0614	0,1	IV	УДМЗ
1889	Участок 5	д. Каменки	46 215 ОП МП 0614	0,38	IV	УДМЗ
1890	Участок 5	д. Каменки	46 215 ОП МП 0614	0,27	IV	УДМЗ
1891	Участок 4	д. Каменки	46 215 ОП МП 0614	0,24	IV	УДМЗ
1892	Участок 7	д. Каменки	46 215 ОП МП 0614, ОКС 50:05:0000000: 80303	0,83	V	УДМЗ
1893	Участок 9	д. Каменки	46 215 ОП МП 0614, ОКС 50:05:0000000: 80303	0,07	V	УДМЗ
1894	Участок 7	д. Каменки	46 215 ОП МП 0614, ОКС 50:05:0000000: 80303	0,22	V	УДМЗ
1895	Участок 10	д. Каменки	46 215 ОП МП 0614, ОКС 50:05:0000000: 80303	0,31	V	УДМЗ
1896	Участок 6	д. Каменки	46 215 ОП МП 0614, ОКС 50:05:0000000: 80303	0,36	IV	УДМЗ
1897	Участок 5	д. Каменки	46 215 ОП МП 0614, ОКС 50:05:0000000: 80303	0,2	IV	УДМЗ
1898	Проезд (д.14Б)	д. Каменки	Нет данных учета	0,07	V	УДМЗ
1899	Улица	д. Каменки	Нет данных учета	0,18	V	УДМЗ
1900	Проезд	д. Каменки	Нет данных учета, ОКС 50:05:0000000: 80303	0,17	V	УДМЗ
1901	Участок 8	д. Каменки	Нет данных учета, ОКС 50:05:0000000: 80303	0,35	V	УДМЗ
1902	Улица	д. Катунино	46 215 ОП МР 0114	0,32	IV	УДМЗ
1903	Улица	д. Катунино	Нет данных учета	3,1	V	УДМЗ
1904	Улица	д. Кисляково	46 215 ОП МР 0088	0,3	V	УДМЗ
1905	Улица	д. Кисляково	46 215 ОП МР 0115	0,73	IV	УДМЗ
1906	Улица	д. Климово	46 215 ОП МР 0116	0,29	IV	УДМЗ
1907	Улица	д. Коврово	111111111	0,63	IV	УДМЗ
1908	Улица	д. Козицино	46 215 ОП МП 0591	0,79	V	УДМЗ
1909	Улица	д. Козицино	46 215 ОП МП 0593	0,79	V	УДМЗ
1910	Проезд	д. Козицино	Нет данных учета	0,14	V	УДМЗ
1911	Улица	д. Козлово	46 215 ОП МР 0120, ОКС 50:05:0020320: 305	0,91	IV	УДМЗ
1912	Улица	д. Козлово	Нет данных учета	0,13	V	УДМЗ
1913	Проезд (д.1)	д. Козлово	Нет данных учета	0,19	V	УДМЗ
1914	Улица	д. Козлово	Нет данных учета	0,13	V	УДМЗ
1915	Улица	д. Короськово	46 215 ОП МП 0057	0,55	V	УДМЗ
1916	Улица	д. Короськово	Нет данных учета	0,39	V	УДМЗ
1917	Участок 3	д. Корытцево	1	0,04	IV	УДМЗ
1918	Участок 1	д. Корытцево	46 215 ОП МР 0121, ОКС 50:05:0000000: 78435	0,42	IV	УДМЗ

№ п/п	Наименование автомобильной дороги*	Местоположение	РГН*	Протяжен- ность, км	Категория*/**	
1919	Участок 2	д. Корытцево	46 215 ОП МР 0121, ОКС 50:05:0000000: 78435	0,65	IV	УДМЗ
1920	Проезд	д. Корытцево	Нет данных учета	0,14	V	УДМЗ
1921	Проезд	д. Корытцево	Нет данных учета	0,98	V	УДМЗ
1922	Проезд	д. Корытцево	Нет данных учета	0,25	IV	УДМЗ
1923	Проезд к СНТ «Лесэнерго – 2»	д. Костромино	1	0,65	IV	УДМЗ
1924	Улица	д. Костромино	46 215 ОП МП 0615	0,12	V	УДМЗ
1925	Участок 1	д. Костромино	46 215 ОП МП 0615	0,31	IV	УДМЗ
1926	Участок 3	д. Костромино	46 215 ОП МП 0615	0,12	IV	УДМЗ
1927	Участок 2	д. Костромино	46 215 ОП МП 0615	0,22	IV	УДМЗ
1928	Улица	д. Костромино	Нет данных учета	0,14	V	УДМЗ
1929	Улица	д. Костромино	Нет данных учета	0,5	V	УДМЗ
1930	Проезд	д. Костромино	Нет данных учета	0,14	V	УДМЗ
1931	Улица	д. Костромино	Нет данных учета	0,44	V	УДМЗ
1932	Улица	д. Крапивино	1	0,23	V	УДМЗ
1933	Улица	д. Крапивино	1	0,59	V	УДМЗ
1934	Улица	д. Крапивино	45 215 ОП МП 0737, ОКС 50:05:0000000: 77465	0,61	V	УДМЗ
1935	Улица	д. Крапивино	Нет данных учета	0,1	V	УДМЗ
1936	Улица	д. Крапивино	Нет данных учета	0,1	V	УДМЗ
1937	Улица	д. Красная Сторожка	Нет данных учета	0,78	V	УДМЗ
1938	Улица	д. Красная Сторожка	Нет данных учета	0,12	V	УДМЗ
1939	Улица	д. Красная Сторожка	Нет данных учета	0,49	V	УДМЗ
1940	Улица	д. Красная Сторожка	Нет данных учета	0,11	V	УДМЗ
1941	Улица	д. Кудрино	0	0,24	IV	УДМЗ
1942	Улица (уч.5)	д. Кудрино	0	0,18	IV	УДМЗ
1943	Улица (уч.1)	д. Кудрино	0	0,34	IV	УДМЗ
1944	Улица (уч.3)	д. Кудрино	0	0,12	IV	УДМЗ
1945	Улица (уч.2)	д. Кудрино	0	0,1	IV	УДМЗ
1946	Улица	д. Кудрино	Нет данных учета	0,27	V	УДМЗ
1947	Улица	д. Кудрино	Нет данных учета	0,12	V	УДМЗ
1948	Участок 3	д. Кузьминки	1	0,52	IV	УДМЗ
1949	Участок 4	д. Кузьминки	1	0,12	IV	УДМЗ
1950	Участок 2	д. Кузьминки	1	0,13	IV	УДМЗ
1951	Улица	д. Кузьминки	46 215 ОП МП 0536	0,14	IV	УДМЗ
1952	Улица	д. Кузьминки	46 215 ОП МП 0616	0,52	IV	УДМЗ
1953	Улица	д. Кузьмино	1	0,32	IV	УДМЗ
1954	Улица	д. Кузьмино	Нет данных учета	4,62	V	УДМЗ
1955	Улица	д. Кустово	45 215 ОП МР 0123, ОКС 50:05:0020507: 199	0,23	IV	УДМЗ
1956	Улица	д. Кустово	45 215 ОП МР 0123, ОКС 50:05:0020507: 199	0,26	IV	УДМЗ

№ п/п	Наименование автомобильной дороги*	Местоположение	РГН*	Протяжен- ность, км	Категория*/**	
1957	Улица	д. Кустово	45 215 ОП МР 0123, ОКС 50:05:0020507: 199	0,59	IV	УДМЗ
1958	Проезд (д. 6)	д. Кустово	Нет данных учета	0,07	V	УДМЗ
1959	Улица	д. Лазарево	1	0,11	V	УДМЗ
1960	Улица	д. Лазарево	46 215 ОП МП 0617	0,14	IV	УДМЗ
1961	Улица	д. Лазарево	46 215 ОП МП 0617	0,4	V	УДМЗ
1962	Улица	д. Лазарево	46 215 ОП МП 0617	0,2	V	УДМЗ
1963	Улица	д. Лазарево	46 215 ОП МП 0617	0,17	V	УДМЗ
1964	Улица	д. Лазарево	46 215 ОП МП 0617	0,41	V	УДМЗ
1965	Улица	д. Лазарево	46 215 ОП МП 0617	0,36	V	УДМЗ
1966	Улица	д. Лазарево	46 215 ОП МП 0617	0,44	IV	УДМЗ
1967	Улица	д. Лазарево	Нет данных учета	0,08	V	УДМЗ
1968	Улица	д. Лазарево	Нет данных учета	0,21	V	УДМЗ
1969	Участок 2	д. Левково	45 215 ОП МП 0535, зу 50:05:0040404:104	0,12	IV	УДМЗ
1970	Участок 1	д. Левково	46 215 ОП МП 0618, зу 50:05:0040404:104	0,49	IV	УДМЗ
1971	Улица	д. Левково	Нет данных учета, зу 50:05:0040404:104	0,31	V	УДМЗ
1972	Проезд	д. Левково	Нет данных учета, зу 50:05:0040404:104	0,1	V	УДМЗ
1973	Улица	д. Леоново	46 215 ОП МП 0594	0,19	IV	УДМЗ
1974	Улица	д. Леоново	46 215 ОП МР 0067	0,78	IV	УДМЗ
1975	Улица	д. Леоново	Нет данных учета	2,51	V	УДМЗ
1976	Улица	д. Лешково	Нет данных учета	0,07	V	УДМЗ
1977	Улица	д. Лешково	Нет данных учета	0,12	V	УДМЗ
1978	Улица	д. Лешково	Нет данных учета	0,06	V	УДМЗ
1979	Улица	д. Лешково	н/д, ОКС 50:05:0140152:544	0,31	V	УДМЗ
1980	Улица	д. Лихачево	45 215 ОП МР 0124, ОКС 50:05:0010206:128	0,52	IV	УДМЗ
1981	Улица	д. Лычево	1	0,5	IV	УДМЗ
1982	Улица	д. Лычево	46 215 ОП МП 0366	0,43	IV	УДМЗ
1983	Улица	д. Ляпино	46 215 ОП МП 0367	0,85	IV	УДМЗ
1984	Улица	д. Ляпино	Нет данных учета	0,54	V	УДМЗ
1985	Улица	д. Ляпино	Нет данных учета	0,17	V	УДМЗ
1986	Улица	д. Ляпино	Нет данных учета	0,13	V	УДМЗ
1987	Улица	д. Македонка	1	0,12	IV	УДМЗ
1988	Улица	д. Македонка	46 215 ОП МР 0074	0,59	IV	УДМЗ
1989	Улица	д. Малинки	46 215 ОП МР 0065	0,24	IV	УДМЗ
1990	улица	д. Малинки	46 215 ОП МР 0065	0,41	IV	УДМЗ
1991	Улица	д. Малинки	46 215 ОП МР 0065	0,31	IV	УДМЗ
1992	Участок 3	д. Малинники	46 215 ОП МП 0510	0,13	IV	УДМЗ
1993	Участок 1	д. Малинники	46 215 ОП МП 0510	0,26	IV	УДМЗ
1994	Улица	д. Малинники	46 215 ОП МП 0595	0,76	IV	УДМЗ
1995	Проезд (д.266)	д. Малинники	Нет данных учета	0,08	V	УДМЗ
1996	Улица	д. Малые Дубравы	46 215 ОП МР 0073	0,17	IV	УДМЗ
1997	Улица	д. Малые Дубравы	46 215 ОП МР 0073	0,22	IV	УДМЗ
1998	Улица	д. Малые Дубравы	46 215 ОП МР 0073	0,57	IV	УДМЗ
1999	Улица	д. Малые Дубравы	Нет данных учета	2,55	V	УДМЗ

№ п/п	Наименование автомобильной дороги*	Местоположение	РГН*	Протяжен- ность, км	Категория*/**	
2000	Улица	д. Маньково	46 215 ОП МП 0347, ОКС 50:05:0030313:574	0,5	IV	УДМЗ
2001	Улица	д. Маньково	46 215 ОП МП 0377, ОКС 50:05:0030313:574	0,54	IV	УДМЗ
2002	Улица	д. Маньково	46 215 ОП МП 0377, ОКС 50:05:0030313:574	0,3	IV	УДМЗ
2003	Улица	д. Маньково	Нет данных учета	2,15	V	УДМЗ
2004	Улица	д. Мардарьево	46 215 ОП МР 0075	0,31	IV	УДМЗ
2005	Улица	д. Мардарьево	Нет данных учета	0,09	V	УДМЗ
2006	Улица	д. Марино	1	0,12	V	УДМЗ
2007	Участок 2	д. Марино	1	0,17	V	УДМЗ
2008	Улица	д. Марино	1	0,29	V	УДМЗ
2009	Улица	д. Марино	Нет данных учета	0,2	V	УДМЗ
2010	Улица	д. Марино	Нет данных учета	0,45	V	УДМЗ
2011	Улица	д. Марино	Нет данных учета	0,15	V	УДМЗ
2012	Улица	д. Марино	Нет данных учета	0,09	V	УДМЗ
2013	Улица	д. Марьино	45 215 ОП МР 0137, ОКС 50:05:0000000:78436	0,19	IV	УДМЗ
2014	Улица	д. Марьино	Нет данных учета	2,58	V	УДМЗ
2015	Улица	д. Матренки	46 215 ОП МП 0047	0,37	V	УДМЗ
2016	Улица	д. Матренки	Нет данных учета	0,15	V	УДМЗ
2017	Улица Центральная	д. Махра	45 215 ОП МР 0125	0,68	V	УДМЗ
2018	Улица	д. Махра	45 215 ОП МР 0125	0,11	V	УДМЗ
2019	Улица	д. Махра	45 215 ОП МР 0125	0,38	V	УДМЗ
2020	Улица	д. Махра	Нет данных учета	1,91	V	УДМЗ
2021	Улица	д. Машино	1	0,5	IV	УДМЗ
2022	Улица	д. Машино	46 215 ОП МР 0061	0,71	V	УДМЗ
2023	Улица	д. Машино	46 215 ОП МР 0061	0,11	V	УДМЗ
2024	Улица	д. Машино	46 215 ОП МР 0061	0,22	V	УДМЗ
2025	Улица	д. Машино	Нет данных учета	0,45	V	УДМЗ
2026	Улица	д. Машутино	45 215 ОП МР 0126, ОКС 50:05:0010412:167	0,23	V	УДМЗ
2027	Улица	д. Машутино	45 215 ОП МР 0126, ОКС 50:05:0010412:167	0,55	V	УДМЗ
2028	Улица	д. Машутино	Нет данных учета	0,39	V	УДМЗ
2029	Улица	д. Мергусово	45 215 ОП МР 0127	0,26	IV	УДМЗ
2030	Улица	д. Мергусово	45 215 ОП МР 0127	0,45	IV	УДМЗ
2031	Улица	д. Мергусово	45 215 ОП МР 0127	0,36	IV	УДМЗ
2032	Улица	д. Меркурьево	46 215 ОП МР 0076	0,47	IV	УДМЗ
2033	Улица	д. Мехово	1	0,42	IV	УДМЗ
2034	Улица	д. Мехово	46 215 ОП МП 0400	0,24	V	УДМЗ
2035	Улица	д. Мехово	Нет данных учета	1,17	V	УДМЗ
2036	Улица	д. Минино	45 215 ОП МР 0128, ОКС 50:05:0000000:78446	0,19	IV	УДМЗ
2037	Улица	д. Минино	45 215 ОП МР 0128, ОКС 50:05:0000000:78446	0,28	IV	УДМЗ
2038	Улица	д. Митино	46 215 ОП МР 0066	0,44	V	УДМЗ
2039	Улица	д. Митино	Нет данных учета	0,12	V	УДМЗ
2040	Улица	д. Михалево	45 215 ОП МР 0129	0,44	V	УДМЗ
2041	Улица	д. Михалево	45 215 ОП МР 0129	0,2	V	УДМЗ
2042	Улица	д. Михалево	Нет данных учета	0,53	V	УДМЗ

№ п/п	Наименование автомобильной дороги*	Местоположение	РГН*	Протяжен- ность, км	Категория*/**	
2043	Улица	д. Михалево	Нет данных учета	0,23	V	УДМЗ
2044	Улица	д. Михалево	Нет данных учета	0,22	V	УДМЗ
2045	Проезд (д.7)	д. Морозово	Нет данных учета	0,28	V	УДМЗ
2046	Улица	д. Мутовки	46 215 ОП МП 0041	0,51	IV	УДМЗ
2047	Улица	д. Мутовки	Нет данных учета	0,13	V	УДМЗ
2048	Улица	д. Мутовки	Нет данных учета	0,12	V	УДМЗ
2049	Улица	д. Мутовки	Нет данных учета	0,18	V	УДМЗ
2050	Улица	д. Мутовки	Нет данных учета	0,26	V	УДМЗ
2051	Улица	д. Мутовки	Нет данных учета	0,07	V	УДМЗ
2052	Участок 3	д. Назарьево	46 215 ОП МП 0369	0,46	IV	УДМЗ
2053	Участок 2	д. Назарьево	46 215 ОП МП 0369	0,68	IV	УДМЗ
2054	Участок 1	д. Назарьево	46 215 ОП МП 0369	0,1	IV	УДМЗ
2055	Проезд	д. Назарьево	Нет данных учета	0,16	V	УДМЗ
2056	Улица	д. Напольское	1	0,82	IV	УДМЗ
2057	Улица	д. Напольское	1	0,18	IV	УДМЗ
2058	Улица	д. Напольское	46 215 ОП МП 0835	0,69	IV	УДМЗ
2059	Улица	д. Наугольное	1	0,33	V	УДМЗ
2060	Улица	д. Наугольное	1	0,57	V	УДМЗ
2061	Улица	д. Наугольное	Нет данных учета	2,52	V	УДМЗ
2062	Улица	д. Несвитаево	46 215 ОП МП 0597	0,27	IV	УДМЗ
2063	Улица	д. Несвитаево	Нет данных учета	0,13	V	УДМЗ
2064	Улица	д. Несвитаево	Нет данных учета	0,11	V	УДМЗ
2065	Проезд	д. Несвитаево	Нет данных учета	0,14	V	УДМЗ
2066	Участок 2	д. Никульское	1	0,22	IV	УДМЗ
2067	Участок 1	д. Никульское	46 215 ОП МП 0598	0,87	IV	УДМЗ
2068	Проезд к кладбищу	д. Никульское	Нет данных учета	0,12	V	УДМЗ
2069	Проезд (д.28)	д. Никульское	Нет данных учета	0,12	V	УДМЗ
2070	Проезд (д.21)	д. Никульское	-	0,07	V	УДМЗ
2071	Улица	д. Новая Шурма	45 215 ОП МР 0130	0,6	IV	УДМЗ
2072	Улица	д. Новая Шурма	45 215 ОП МР 0130	0,51	IV	УДМЗ
2073	Улица	д. Новая Шурма	45 215 ОП МР 0130	0,49	IV	УДМЗ
2074	Улица	д. Новая Шурма	45 215 ОП МР 0130	0,11	IV	УДМЗ
2075	Улица	д. Новая Шурма	45 215 ОП МР 0130	0,62	IV	УДМЗ
2076	Улица	д. Новая Шурма	45 215 ОП МР 0130	0,17	IV	УДМЗ
2077	Улица	д. Новая Шурма	Нет данных учета	0,11	V	УДМЗ
2078	Улица	д. Новая Шурма	Нет данных учета	0,29	V	УДМЗ
2079	Улица	д. Новая Шурма	Нет данных учета	0,18	V	УДМЗ
2080	Проезд	д. Новиково	Нет данных учета, ОКС 50:05:0000000: 78448	0,23	V	УДМЗ
2081	Участок 3	д. Новинки	46 215 ОП МП 0619	0,29	IV	УДМЗ
2082	Участок 1	д. Новинки	46 215 ОП МП 0619	0,46	IV	УДМЗ
2083	Участок 2	д. Новинки	46 215 ОП МП 0619, ОКС 50:05:0030147:459, 50:05:0000000:87136	0,76	IV	УДМЗ
2084	Проезд (д.41/1)	д. Новинки	Нет данных учета	0,2	V	УДМЗ
2085	Проезд (д.64)	д. Новинки	Нет данных учета	0,13	V	УДМЗ
2086	Проезд	д. Новинки	Нет данных учета	0,18	V	УДМЗ
2087	Проезд (д.196)	д. Новинки	Нет данных учета	0,16	V	УДМЗ
2088	Проезд к ТСН Новинки	д. Новинки	Нет данных учета	0,04	V	УДМЗ
2089	Улица	д. Ново	45 215 ОП МР 0133	0,34	IV	УДМЗ
2090	Улица	д. Ново	45 215 ОП МР 0133	0,67	IV	УДМЗ
2091	Улица	д. Ново	45 215 ОП МР 0133	0,32	IV	УДМЗ

№ п/п	Наименование автомобильной дороги*	Местоположение	РГН*	Протяжен- ность, км	Категория*/**	
2092	Улица	д. Ново	45 215 ОП МР 0133	0,12	IV	УДМЗ
2093	Улица	д. Ново	Нет данных учета	0,14	V	УДМЗ
2094	Улица	д. Ново	Нет данных учета	0,08	V	УДМЗ
2095	Улица	д. Ново	Нет данных учета	0,18	V	УДМЗ
2096	1-я линия	д.Новожелтиково	46 215 ОП МП 0620	0,38	IV	УДМЗ
2097	Переулок Весёлый	д. Новожелтиково	46 215 ОП МП 0620	0,14	IV	УДМЗ
2098	2-я линия	д. Новожелтиково	46 215 ОП МП 0620	0,6	IV	УДМЗ
2099	Переулок Радостный	д. Новожелтиково	46 215 ОП МП 0620	0,22	IV	УДМЗ
2100	Переулок Радужный	д. Новожелтиково	46 215 ОП МП 0620	0,16	IV	УДМЗ
2101	Переулок Светлый	д. Новожелтиково	46 215 ОП МП 0620	0,15	IV	УДМЗ
2102	Переулок Счастливый	д. Новожелтиково	46 215 ОП МП 0620	0,16	IV	УДМЗ
2103	3-я линия	д. Новожелтиково	46 215 ОП МП 0620	0,46	IV	УДМЗ
2104	Улица	д. Новожелтиково	46 215 ОП МП 0620	0,18	IV	УДМЗ
2105	Переулок Вешних вод	д. Новожелтиково	46 215 ОП МП 0620	0,31	IV	УДМЗ
2106	Переулок Звёздный	д. Новожелтиково	46 215 ОП МП 0620	0,17	IV	УДМЗ
2107	Переулок Дружный	д. Новожелтиково	46 215 ОП МП 0620	0,29	IV	УДМЗ
2108	Переулок Цветочный	д. Новожелтиково	46 215 ОП МП 0620	0,25	IV	УДМЗ
2109	Участок 2	д. Новожелтиково	46 215 ОП МП 0620	0,41	IV	УДМЗ
2110	Участок 18	д. Новожелтиково	46 215 ОП МП 0620	0,13	IV	УДМЗ
2111	4-я линия	д. Новожелтиково	46 215 ОП МП 0620	0,37	IV	УДМЗ
2112	Переулок Солнечный	д. Новожелтиково	46 215 ОП МП 0620	0,23	IV	УДМЗ
2113	Участок 4	д. Новожелтиково	46 215 ОП МП 0621	0,62	IV	УДМЗ
2114	Участок 3	д. Новожелтиково	46 215 ОП МП 0621	0,68	IV	УДМЗ
2115	Проезд (д.4/10)	д. Новожелтиково	Нет данных учета	0,11	V	УДМЗ
2116	4-я линия	д. Новожелтиково	Нет данных учета	0,12	V	УДМЗ
2117	Переулок Лесной	д. Новожелтиково	Нет данных учета	0,13	IV	УДМЗ
2118	Проезд (д.18В/5)	д. Новожелтиково	Нет данных учета, ЗУ 50:05:0040125:167	0,04	IV	УДМЗ
2119	Улица	д. Новоподушкино	46 215 ОП МП 0038	0,15	IV	УДМЗ
2120	Улица	д. Новоподушкино	46 215 ОП МП 0038	0,35	IV	УДМЗ
2121	Улица	д. Новоподушкино	Нет данных учета	1,75	V	УДМЗ
2122	Проезд	д. Новоселки	1	0,17	V	УДМЗ
2123	Проезд до дома 15А	д. Новоселки	1	0,05	V	УДМЗ
2124	Участок 2	д. Новоселки	46 215 ОП МП 0370	0,19	IV	УДМЗ
2125	Участок 1	д. Новоселки	46 215 ОП МП 0370	0,36	IV	УДМЗ
2126	Проезд	д. Новоселки	Нет данных учета	0,16	V	УДМЗ
2127	Проезд (д. 15в)	д. Новоселки	Нет данных учета	0,11	V	УДМЗ
2128	Улица	д. Новоселки	Нет данных учета	0,31	V	УДМЗ
2129	Улица	д. Окаемово	45 215 ОП МР 0135, ОКС 50:05:0000000: 78479	0,58	V	УДМЗ
2130	Улица	д. Окаемово	45 215 ОП МР 0135, ОКС 50:05:0000000:78479	0,25	V	УДМЗ
2131	Улица	д. Окаемово	45 215 ОП МР 0135, ОКС 50:05:0000000:78479	0,2	V	УДМЗ
2132	Улица	д. Окаемово	45 215 ОП МР 0135, ОКС 50:05:0000000:78479	0,05	V	УДМЗ
2133	Проезд к кладбищу	д. Опарино	1	0,29	V	УДМЗ
2134	Участок 3	д. Опарино	45 215 ОП МР 0136	0,07	IV	УДМЗ

№ п/п	Наименование автомобильной дороги*	Местоположение	РГН*	Протяжен- ность, км	Категория*/**	
2135	Участок 4	д. Опарино	45 215 ОП МР 0136, ОКС 50:05:0000000: 78477	0,35	IV	УДМЗ
2136	Участок 1	д. Опарино	45 215 ОП МР 0136, ОКС 50:05:0000000: 78477	0,92	IV	УДМЗ
2137	Улица	д. Опарино	Нет данных учета	0,3	V	УДМЗ
2138	Улица	д. Опарино	Нет данных учета	0,28	V	УДМЗ
2139	Проезд	д. Опарино	Нет данных учета	0,31	V	УДМЗ
2140	Проезд (д.33)	д. Опарино	Нет данных учета	0,11	V	УДМЗ
2141	Проезд (д.45А)	д. Опарино	Нет данных учета	0,13	V	УДМЗ
2142	Улица	д. Охотино	46 215 ОП МП 0399	0,23	IV	УДМЗ
2143	Улица	д. Охотино	Нет данных учета	0,27	V	УДМЗ
2144	Участок 2	д. Пальчино	1	0,27	IV	УДМЗ
2145	Участок 3	д. Пальчино	1	0,05	IV	УДМЗ
2146	Улица	д. Пальчино	46 215 ОП МП 0621	0,68	IV	УДМЗ
2147	Улица	д. Пальчино	Нет данных учета	0,06	V	УДМЗ
2148	Проезд	д. Парфенково	45 215 ОП МР 0138, ОКС 50:05:0000000:78443	0,08	IV	УДМЗ
2149	улица	д. Парфенково	45 215 ОП МР 0138, ОКС 50:05:0000000:78443	0,14	IV	УДМЗ
2150	Проезд	д. Парфенково	Нет данных учета	0,16	IV	УДМЗ
2151	Улица	д. Паюсово	45 215 ОП МР 0137, ОКС 50:05:0000000:78436	0,66	IV	УДМЗ
2152	Участок 1	д. Паюсово	45 215 ОП МР 0152, ОКС 50:05:0000000:78482	0,77	IV	УДМЗ
2153	Проезд	д. Паюсово	Нет данных учета	0,13	V	УДМЗ
2154	Улица	д. Переславичи	1	0,49	IV	УДМЗ
2155	Улица	д. Переславичи	1	0,28	IV	УДМЗ
2156	Улица	д. Переславичи	1	0,14	IV	УДМЗ
2157	Улица	д. Переславичи	1	0,23	IV	УДМЗ
2158	Улица	д. Переславичи	1	0,32	IV	УДМЗ
2159	Улица	д. Переславичи	1	0,4	IV	УДМЗ
2160	Улица	д. Переславичи	1	0,14	IV	УДМЗ
2161	Улица	д. Переславичи	1	0,04	IV	УДМЗ
2162	Улица Алексея Ушанова	д. Плотино	45 215 ОП МР 0139	0,06	IV	УДМЗ
2163	Улица	д. Плотино	45 215 ОП МР 0139	0,45	IV	УДМЗ
2164	Улица	д. Плотино	45 215 ОП МР 0139	0,1	IV	УДМЗ
2165	Улица Алексея Ушанова	д. Плотино	45 215 ОП МР 0139	0,27	IV	УДМЗ
2166	Улица	д. Плотино	45 215 ОП МР 0139	0,11	IV	УДМЗ
2167	Улица	д. Плотино	Нет данных учета	0,23	V	УДМЗ
2168	Улица	д. Плотино	Нет данных учета	0,12	V	УДМЗ
2169	Улица	д. Плотино	Нет данных учета	0,27	V	УДМЗ
2170	Участок 1	д. Подсосино	46 215 ОП МП 0368	0,74	IV	УДМЗ
2171	Участок 3	д. Подсосино	46 215 ОП МП 0368	0,29	IV	УДМЗ
2172	Участок 2	д. Подсосино	46 215 ОП МП 0368	0,16	IV	УДМЗ
2173	Улица	д. Подсосино	Нет данных учета	0,2	V	УДМЗ
2174	Проезд (д.22А)	д. Подсосино	Нет данных учета	0,07	V	УДМЗ
2175	Улица	д. Подсосино	Нет данных учета	0,06	V	УДМЗ
2176	Проезд к кладбищу	д. Подсосино	Нет данных учета	0,04	V	УДМЗ

№ п/п	Наименование автомобильной дороги*	Местоположение	РГН*	Протяжен- ность, км	Категория*/**	
2177	Проезд (д.25Б)	д. Подсосино	Нет данных учета	0,27	V	УДМЗ
2178	Проезд	д. Подсосино	Нет данных учета	0,07	V	УДМЗ
2179	Улица	д. Подушкино	46 215 ОП МП 0042	0,79	IV	УДМЗ
2180	Улица	д. Подушкино	Нет данных учета	2,99	V	УДМЗ
2181	Участок 2	д. Полубарское	46 215 ОП МП 0605	0,49	IV	УДМЗ
2182	Участок 1	д. Полубарское	46 215 ОП МП 0605	0,64	IV	УДМЗ
2183	Проезд	д. Полубарское	Нет данных учета	0,28	V	УДМЗ
2184	Проезд (д.25в)	д. Полубарское	Нет данных учета	0,11	V	УДМЗ
2185	Участок 1	д. Посевьево	1	0,28	IV	УДМЗ
2186	Проезд через СНТ Приозерье	д. Посевьево	1	0,79	IV	УДМЗ
2187	Улица Садовая	д. Посевьево	45 215 ОП МР 0140, ОКС 50:05:0020351:445	0,44	IV	УДМЗ
2188	Улица	д. Посевьево	45 215 ОП МР 0140, ОКС 50:05:0020351:445	0,63	IV	УДМЗ
2189	Проезд	д. Посевьево	Нет данных учета	0,28	V	УДМЗ
2190	Проезд	д. Посевьево	Нет данных учета	0,21	V	УДМЗ
2191	Проезд	д. Посевьево	Нет данных учета	0,25	V	УДМЗ
2192	Проезд	д. Посевьево	Нет данных учета	0,38	V	УДМЗ
2193	Проезд	д. Посевьево	Нет данных учета	0,27	V	УДМЗ
2194	Проезд к СНТ Актер	д. Посевьево	Нет данных учета	0,48	V	УДМЗ
2195	Улица	д. Прикащецкое	45 215 ОП МР 0141	0,49	IV	УДМЗ
2196	Улица	д. Прикащецкое	Нет данных учета	0,06	V	УДМЗ
2197	Участок 3	д. Псарев	46 215 ОП МП 0622	0,48	IV	УДМЗ
2198	Участок 1	д. Псарев	46 215 ОП МП 0622	0,31	IV	УДМЗ
2199	Участок 2	д. Псарев	46 215 ОП МП 0622	0,32	IV	УДМЗ
2200	Участок 2	д. Псарев	46 215 ОП МП 0622	0,55	IV	УДМЗ
2201	Улица	д. Псарев	Нет данных учета	0,47	V	УДМЗ
2202	Участок 1	д. Пузино	1	0,37	IV	УДМЗ
2203	Участок 3	д. Пузино	1	0,12	IV	УДМЗ
2204	Участок 1	д. Пузино	1	0,26	IV	УДМЗ
2205	Улица	д. Пузино	1	0,47	IV	УДМЗ
2206	Участок 2	д. Пузино	1	0,58	IV	УДМЗ
2207	Улица	д. Пузино	46 215 ОП МП 0623	0,51	IV	УДМЗ
2208	Проезд	д. Пузино	Нет данных учета	1,25	V	УДМЗ
2209	Улица	д. Пустое Рождество	46 215 ОП МР 0078	0,47	IV	УДМЗ
2210	Улица	д. Пустое Рождество	46 215 ОП МР 0078	0,83	IV	УДМЗ
2211	Улица	д. Пустое Рождество	46 215 ОП МР 0078	0,22		УДМЗ
2212	Улица	д. Пустое Рождество	46 215 ОП МР 0078	0,13	IV	УДМЗ
2213	Улица	д. Пустое Рождество	Нет данных учета	0,12	V	УДМЗ
2214	Улица	д. Пустое Рождество	Нет данных учета	0,36	V	УДМЗ
2215	Улица	д. Пустое Рождество	Нет данных учета	0,58	V	УДМЗ
2216	Участок 1	д. Путятино	46 215 ОП МП 0516	0,35	IV	УДМЗ
2217	Участок 5	д. Путятино	46 215 ОП МП 0516	0,32	IV	УДМЗ
2218	Участок 4	д. Путятино	46 215 ОП МП 0516	0,28	IV	УДМЗ
2219	Участок 3	д. Путятино	46 215 ОП МП 0516	0,13	V	УДМЗ

№ п/п	Наименование автомобильной дороги*	Местоположение	РГН*	Протяженность, км	Категория*/**	
2220	Участок 2	д. Путятино	46 215 ОП МП 0516	0,22	IV	УДМЗ
2221	Участок 2	д. Путятино	46 215 ОП МП 0516, ЗУ 50:05:0130310:89	0,18	IV	УДМЗ
2222	Улица	д. Путятино	Нет данных учета	0,29	V	УДМЗ
2223	Проезд	д. Путятино	Нет данных учета	0,11	V	УДМЗ
2224	Улица	д. Путятино	Нет данных учета, ЗУ 50:05:0130310:89	0,39	V	УДМЗ
2225	Участок 1	д. Путятино (Жилгородок)	45 215 ОП МП 0501	0,17	IV	УДМЗ
2226	Участок 1	д. Путятино (Жилгородок)	45 215 ОП МП 0501	0,4	IV	УДМЗ
2227	Участок 2	д. Путятино (Жилгородок)	45 215 ОП МП 0501	0,11	IV	УДМЗ
2228	Участок 3	д. Путятино (Жилгородок)	45 215 ОП МП 0501	0,25	IV	УДМЗ
2229	Участок 4	д. Путятино (Жилгородок)	45 215 ОП МП 0501	0,11	IV	УДМЗ
2230	Улица	д. Редриковы Горы	46 215 ОП МП 0599	0,28	V	УДМЗ
2231	Проезд к СНТ Ветеран	д. Редриковы Горы	Нет данных учета	0,14	V	УДМЗ
2232	Проезд	д. Редриковы Горы	Нет данных учета	0,16	V	УДМЗ
2233	Проезд	д. Редриковы Горы	Нет данных учета	0,1	V	УДМЗ
2234	Проезд	д. Редриковы Горы	Нет данных учета	0,13	V	УДМЗ
2235	Улица	д. Редриковы Горы	Нет данных учета	0,21	V	УДМЗ
2236	Улица	д. Репихово	46 215 ОП МП 0049	0,28	IV	УДМЗ
2237	Улица	д. Репихово	46 215 ОП МП 0058	0,13	V	УДМЗ
2238	Улица	д. Репихово	46 215 ОП МП 0058	0,1	V	УДМЗ
2239	Улица	д. Репихово	46 215 ОП МП 0058	0,27	V	УДМЗ
2240	Улица	д. Репихово	Нет данных учета	6,68	V	УДМЗ
2241	Улица	д. Рогачево	Нет данных учета	1,53	V	УДМЗ
2242	Улица	д. Рогачево	Нет данных учета, зу 50:05:0120147:102	0,21	V	УДМЗ
2243	Улица	д. Рогачево	Нет данных учета, зу 50:05:0120147:203, зу 50:05:0120147:102	0,79	V	УДМЗ
2244	Улица	д. Рогачево	Нет данных учета, зу 50:05:0120147:203, ЗУ 50:05:0120147:102	0,66	V	УДМЗ
2245	Улица	д. Рогачево	Нет данных учета, зу 50:05:0120147:203, зу 50:05:0120147:102	0,38	V	УДМЗ
2246	Улица	д. Рязанцы	46 215 ОП МП 0372	0,18	V	УДМЗ
2247	Улица	д. Рязанцы	Нет данных учета	0,17	V	УДМЗ
2248	Улица	д. Садовниково	45 215 ОП МР 0143, ОКС 50:05:0020231:214	0,36	V	УДМЗ
2249	Улица	д. Садовниково	45 215 ОП МР 0143, ОКС 50:05:0020231:214	1,05	V	УДМЗ

№ п/п	Наименование автомобильной дороги*	Местоположение	РГН*	Протяжен- ность, км	Категория*/**	
2250	Проезд к СНТ Лесное Озеро	д. Садовниково	Нет данных учета	0,39	V	УДМЗ
2251	Улица	д. Садовниково	Нет данных учета	0,22	V	УДМЗ
2252	Улица	д. Садовниково	Нет данных учета	0,5	V	УДМЗ
2253	Улица	д. Садовниково	Нет данных учета	0,3	V	УДМЗ
2254	Улица	д. Сальково	45 215 ОП МР 0144	1,33	IV	УДМЗ
2255	Улица	д. Сальково	45 215 ОП МР 0144	0,12	IV	УДМЗ
2256	Улица	д. Сальково	45 215 ОП МР 0144	0,09	IV	УДМЗ
2257	Улица	д. Сальково	45 215 ОП МР 0144	0,15	IV	УДМЗ
2258	Улица	д. Сальково	45 215 ОП МР 0144	0,17	IV	УДМЗ
2259	Улица	д. Сальково	Нет данных учета	0,4	V	УДМЗ
2260	Улица	д. Самойлово	1	0,89	IV	УДМЗ
2261	Улица	д. Самойлово	Нет данных учета	1,55	V	УДМЗ
2262	Улица	д. Самотовино	Нет данных учета	4,14	V	УДМЗ
2263	Улица	д. Сахарово	Нет данных учета	2,79	V	УДМЗ
2264	Проезд к СНТ Селиваново	д. Селиваново	45 215 МР ОП 0146	0,62	IV	УДМЗ
2265	Участок 1	д. Селиваново	45 215 МР ОП 0146	0,19	IV	УДМЗ
2266	Проезд к СНТ Селиваново	д. Селиваново	Нет данных учета	0,07	V	УДМЗ
2267	Улица	д. Селиваново	Нет данных учета	0,18	V	УДМЗ
2268	Проезд к СНТ Селиваново	д. Селиваново	Нет данных учета	0,05	V	УДМЗ
2269	Проезд к СНТ Селиваново	д. Селиваново	Нет данных учета	0,06	V	УДМЗ
2270	Улица	д. Селихово	45 215 ОП МР 0147	0,62	V	УДМЗ
2271	Улица	д. Селихово	45 215 ОП МР 0147	0,24	V	УДМЗ
2272	Улица	д. Селихово	Нет данных учета	0,48	V	УДМЗ
2273	Улица	д. Селихово	Нет данных учета	0,52	V	УДМЗ
2274	Улица	д. Селихово	Нет данных учета	0,14	V	УДМЗ
2275	Улица	д. Селихово	Нет данных учета	0,1	V	УДМЗ
2276	Улица	д. Селихово	Нет данных учета	0,32	V	УДМЗ
2277	Улица	д. Селихово	Нет данных учета	0,15	V	УДМЗ
2278	Улица	д. Селихово	Нет данных учета	0,17	V	УДМЗ
2279	Улица	д. Селихово	Нет данных учета	0,17	V	УДМЗ
2280	Переулок Дедушкин	д. Селково	1	0,24	IV	УДМЗ
2281	Улица Домашняя	д. Селково	1	0,23	IV	УДМЗ
2282	Переулок Бабушкин	д. Селково	1	0,43	IV	УДМЗ
2283	Улица Старшая	д. Селково	1	0,28	IV	УДМЗ
2284	Проезд Совместный	д. Селково	1	0,32	IV	УДМЗ
2285	Проезд Растущий	д. Селково	1	0,33	IV	УДМЗ
2286	Улица Юности	д. Селково	1	0,26	IV	УДМЗ
2287	Улица Отеческая	д. Селково	1	0,73	IV	УДМЗ
2288	Улица	д. Селково	1	0,2	IV	УДМЗ
2289	Проезд Общий	д. Селково	111	0,12	IV	УДМЗ
2290	Улица Уютная	д. Селково	111	0,94	IV	УДМЗ
2291	Улица Материнская	д. Селково	111	0,87	IV	УДМЗ
2292	Улица	д. Селково	46 215 ОП МР 0079	0,77	IV	УДМЗ
2293	Улица	д. Селково	46 215 ОП МР 0079	0,52	IV	УДМЗ
2294	Улица	д. Селково	46 215 ОП МР 0114	1,27	IV	УДМЗ
2295	Улица	д. Селково	46 215 ОП МР 0114	0,18	IV	УДМЗ
2296	Улица	д. Селково	Нет данных учета	6,95	V	УДМЗ

№ п/п	Наименование автомобильной дороги*	Местоположение	РГН*	Протяжен- ность, км	Категория*/**	
2297	Улица	д. Семенково (Квартал 1)	Нет данных учета	1,78	V	УДМЗ
2298	Квартал 10 (уч. - 1)	д. Семенково (Квартал 10)	1	0,34	IV	УДМЗ
2299	Квартал 10 (уч. - 3)	д. Семенково (Квартал 10)	1	0,09	IV	УДМЗ
2300	Квартал 10 (уч. - 2)	д. Семенково (Квартал 10)	1	0,24	IV	УДМЗ
2301	Улица	д. Семенково (Квартал 3)	1	0,33	V	УДМЗ
2302	Улица	д. Семенково (Квартал 3)	Нет данных учета	1,52	V	УДМЗ
2303	Улица	д. Семенково (Квартал 4,5)	1	0,5	IV	УДМЗ
2304	Улица	д. Семенково (Квартал 4,5)	Нет данных учета	1,3	V	УДМЗ
2305	Улица	д. Семенково (Квартал 7)	1	0,65	V	УДМЗ
2306	Улица	д. Семенково (Квартал 7)	Нет данных учета	0,13	V	УДМЗ
2307	Улица	д. Семенково (Квартал 7)	Нет данных учета	0,17	V	УДМЗ
2308	Улица	д. Семенково (Квартал 7,8,9)	Нет данных учета	0,56	V	УДМЗ
2309	Квартал 10 (уч.1)	д. Семенково (Квартал 8)	1	0,36	IV	УДМЗ
2310	Проезд	д. Семенково (Квартал 8)	1	0,14	V	УДМЗ
2311	Улица	д. Семенково (Квартал 8)	Нет данных учета	1,86	V	УДМЗ
2312	Улица	д. Семенцево	2Д1.27	0,48	IV	УДМЗ
2313	Улица (2)	д. Сковородино	1, ОКС 45 215 ОП МР 0149, ОКС 50:05:0000000:78450	0,17	IV	УДМЗ
2314	Улица	д. Сковородино	45 215 ОП МР 0149, ОКС 50:05:0000000: 78450	0,5	IV	УДМЗ
2315	Улица (1)	д. Сковородино	45 215 ОП МР 0149, ОКС 50:05:0000000:78450	0,32	IV	УДМЗ
2316	Участок 1	д. Скорынино	1	0,09	IV	УДМЗ
2317	Улица	д. Скорынино	45 215 ОП МР 0170	0,46	IV	УДМЗ
2318	Улица	д. Слабнево	46 215 ОП МП 0601	0,69	V	УДМЗ
2319	Улица	д. Слабнево	Нет данных учета	0,14	V	УДМЗ
2320	Улица	д. Слободка	46 215 ОП МП 0602	0,55	V	УДМЗ
2321	Улица а	д. Слободка	Нет данных учета	0,28	V	УДМЗ
2322	Проезд	д. Слободка	Нет данных учета	0,43	V	УДМЗ
2323	Улица	д. Слободка	Нет данных учета	0,21	V	УДМЗ
2324	Улица	д. Слободка	Нет данных учета	0,21	V	УДМЗ
2325	Улица	д. Слотино	1	0,15	V	УДМЗ
2326	Участок 2	д. Слотино	1	0,47	V	УДМЗ
2327	Улица (уч.1)	д. Слотино	46 215 ОП МП 0512	0,25	V	УДМЗ
2328	Улица (уч.1)	д. Слотино	46 215 ОП МП 0512	1,12	V	УДМЗ
2329	Улица	д. Слотино	Нет данных учета	4,18	V	УДМЗ

№ п/п	Наименование автомобильной дороги*	Местоположение	РГН*	Протяжен- ность, км	Категория*/**	
2330	Улица	д. Сметьево	46 215 ОП МП 0603	0,74	IV	УДМЗ
2331	Проезд (д.1)	д. Сметьево	Нет данных учета	0,18	V	УДМЗ
2332	Проезд (д.19)	д. Сметьево	Нет данных учета	0,09	V	УДМЗ
2333	Участок 2	д. Снятинка	45 215 ОП МР 0150	0,67	IV	УДМЗ
2334	Участок 1	д. Снятинка	45 215 ОП МР 0150	0,22	IV	УДМЗ
2335	Улица	д. Сорокино	1	0,11	IV	УДМЗ
2336	Улица	д. Сорокино	1	0,05	IV	УДМЗ
2337	Улица	д. Сорокино	45 215 ОП МР 0151	0,27	IV	УДМЗ
2338	Улица	д. Соснино	1	0,18	V	УДМЗ
2339	Участок 3	д. Соснино	1	0,21	V	УДМЗ
2340	Улица	д. Соснино	46 215 ОП МП 0527	0,06	IV	УДМЗ
2341	Улица	д. Соснино	46 215 ОП МП 0624	0,61	IV	УДМЗ
2342	Участок 1	д. Соснино	46 215 ОП МП 0624	0,36	IV	УДМЗ
2343	Участок 2	д. Соснино	46 215 ОП МП 0624	0,23	IV	УДМЗ
2344	Улица	д. Соснино	46 215 ОП МП 0624, ОКС 50:05:0000000: 80309	0,58	IV	УДМЗ
2345	Улица	д. Соснино	Нет данных учета	0,11	V	УДМЗ
2346	Улица	д. Соснино	Нет данных учета	0,19	V	УДМЗ
2347	Улица	д. Спасс-Торбеево	46 215 ОП МП 0373	0,09	IV	УДМЗ
2348	Участок 2	д. Спасс-Торбеево	46 215 ОП МП 0373	0,57	IV	УДМЗ
2349	Участок 1	д. Старожелтиково	46 215 ОП МП 0625	0,65	IV	УДМЗ
2350	Участок 2	д. Старожелтиково	46 215 ОП МП 0625	0,51	IV	УДМЗ
2351	Участок 5	д. Старожелтиково	46 215 ОП МП 0625	0,11	IV	УДМЗ
2352	Участок 4	д. Старожелтиково	46 215 ОП МП 0625	0,27	IV	УДМЗ
2353	Участок 7	д. Старожелтиково	46 215 ОП МП 0625	0,31	V	УДМЗ
2354	Участок 8	д. Старожелтиково	46 215 ОП МП 0625	0,32	IV	УДМЗ
2355	Участок 6	д. Старожелтиково	46 215 ОП МП 0625	0,14	IV	УДМЗ
2356	Участок 3	д. Старожелтиково	46 215 ОП МП 0625	0,37	IV	УДМЗ
2357	Участок 9	д. Старожелтиково	46 215 ОП МП 0625	0,15	IV	УДМЗ
2358	Проезд	д. Старожелтиково	Нет данных учета	0,18	V	УДМЗ
2359	Улица	д. Старожелтиково	Нет данных учета	0,28	V	УДМЗ
2360	Улица	д. Старожелтиково	Нет данных учета	0,18	V	УДМЗ
2361	Участок 1	д. Степково	46 215 ОП МП 6458	0,47	IV	УДМЗ
2362	Участок 3	д. Степково	46 215 ОП МП 6458	0,15	IV	УДМЗ
2363	Проезд	д. Степково	Нет данных учета	0,44	IV	УДМЗ
2364	Участок 3	д. Строилово	46 215 ОП МП 0863	0,52	IV	УДМЗ
2365	Участок 2	д. Строилово	46 215 ОП МП 0863	0,14	IV	УДМЗ
2366	Участок 1	д. Строилово	46 215 ОП МП 0863	0,31	IV	УДМЗ
2367	Проезд (д.6)	д. Строилово	Нет данных учета	0,09	V	УДМЗ
2368	Улица	д. Стройково	46 215 ОП МП 0035	0,45	V	УДМЗ
2369	Улица	д. Стройково	Нет данных учета	0,3	V	УДМЗ
2370	Улица	д. Стройково	Нет данных учета	0,12	V	УДМЗ
2371	Улица	д. Стройково	Нет данных учета	0,07	V	УДМЗ
2372	Улица	д. Стройково	Нет данных учета	0,1	V	УДМЗ
2373	Улица	д. Судниково	45 215 ОП МР 0153,ОКС 50:05:0000000:78438	0,57	V	УДМЗ
2374	Проезд	д. Судниково	Нет данных учета	0,13	V	УДМЗ
2375	Улица	д. Суропцово	46 215 ОП МП 0522	0,23	IV	УДМЗ
2376	Улица	д. Суропцово	46 215 ОП МП 0604	0,46	IV	УДМЗ
2377	Улица	д. Суропцово	Нет данных учета	0,12	V	УДМЗ

№ п/п	Наименование автомобильной дороги*	Местоположение	РГН*	Протяжен- ность, км	Категория*/**	
2378	Участок 1	д. Сырнево	45 215 ОП МР 0154, ОКС 50:05:0000000:78764	0,41	IV	УДМЗ
2379	Участок 2	д. Сырнево	45 215 ОП МР 0154, ОКС 50:05:0000000:78764	0,29	IV	УДМЗ
2380	Участок 3	д. Сырнево	45 215 ОП МР 0154, ОКС 50:05:0000000:78764	0,35	IV	УДМЗ
2381	Улица	д. Тарбеево	1	0,36	IV	УДМЗ
2382	Участок 4	д. Тарбеево	46 215 ОП МП 0627	0,33	IV	УДМЗ
2383	Участок 3	д. Тарбеево	46 215 ОП МП 0627	0,37	IV	УДМЗ
2384	Участок 2	д. Тарбеево	46 215 ОП МП 0627	0,3	IV	УДМЗ
2385	Участок 4	д. Тарбеево	46 215 ОП МП 0627	0,36	IV	УДМЗ
2386	Участок 1	д. Тарбеево	46 215 ОП МП 0627	0,36	IV	УДМЗ
2387	Проезд (земельный участок № 29)	д. Тарбеево	Нет данных учета	0,15	V	УДМЗ
2388	Проезд (земельный участок № 92)	д. Тарбеево	Нет данных учета	0,24	V	УДМЗ
2389	Проезд	д. Тарбеево	Нет данных учета	0,13	V	УДМЗ
2390	Проезд (д.26)	д. Тарбеево	Нет данных учета	0,11	V	УДМЗ
2391	Проезд (д.27)	д. Тарбеево	Нет данных учета	0,13	V	УДМЗ
2392	Проезд (д.5-7)	д. Тарбеево	Нет данных учета	0,15	V	УДМЗ
2393	Проезд (д.14А)	д. Тарбеево	Нет данных учета	0,06	V	УДМЗ
2394	Улица	д. Тарбинское	45 215 ОП МР 0156, ОКС 50:05:0020504:219	0,75	IV	УДМЗ
2395	Улица	д. Тарбинское	Нет данных учета	0,27	V	УДМЗ
2396	Улица	д. Тарбинское	Нет данных учета	0,23	V	УДМЗ
2397	Улица	д. Тарбинское	Нет данных учета	0,43	V	УДМЗ
2398	Улица	д. Тарбинское	Нет данных учета	0,51	V	УДМЗ
2399	Проезд (от д.1 к д.3А)	д. Тарбинское	Нет данных учета	0,11	V	УДМЗ
2400	Проезд (д.55)	д. Тарбинское	Нет данных учета	0,08	V	УДМЗ
2401	Проезд (д.76)	д. Тарбинское	Нет данных учета	0,14	V	УДМЗ
2402	Улица	д. Терпигорьево	46 215 ОП МП 0605	0,28	IV	УДМЗ
2403	Улица	д. Тешилово	46 215 ОП МП 0053	0,3	IV	УДМЗ
2404	Улица	д. Тешилово	46 215 ОП МП 0053	0,29	IV	УДМЗ
2405	Проезд к СНТ Лесные Дали	д. Тешилово	Нет данных учета	0,24	V	УДМЗ
2406	Проезд (д.5)	д. Тешилово	Нет данных учета	0,23	V	УДМЗ
2407	Улица	д. Тешилово	Нет данных учета	0,45	V	УДМЗ
2408	Проезд к СНТ Родничок	д. Тешилово	Нет данных учета	0,1	V	УДМЗ
2409	Проезд к кладбищу	д. Тешилово	Нет данных учета	0,15	V	УДМЗ
2410	Улица	д. Титовское	46 215 ОП МП 0635	0,97	IV	УДМЗ
2411	Улица	д. Титовское	Нет данных учета	0,34	V	УДМЗ
2412	Улица	д. Толстоухово	45 215 ОП МР 0155	0,48	IV	УДМЗ
2413	Улица	д. Толстоухово	45 215 ОП МР 0155	0,65	IV	УДМЗ
2414	Улица	д. Толстоухово	Нет данных учета	0,16	V	УДМЗ
2415	Улица	д. Топорково	46 215 ОП МП 0416	0,68	V	УДМЗ
2416	Улица	д. Топорково	Нет данных учета	0,28	V	УДМЗ
2417	Улица	д. Топорково	Нет данных учета	0,2	V	УДМЗ
2418	Улица	д. Топорково	Нет данных учета	0,33	V	УДМЗ
2419	Улица	д. Торгашино	46 215 ОП МР 0080	0,47	IV	УДМЗ
2420	Улица	д. Торгашино	46 215 ОП МР 0081	0,5	IV	УДМЗ

№ п/п	Наименование автомобильной дороги*	Местоположение	РГН*	Протяженность, км	Категория*/**	
2421	Улица	д. Торгашино	46 215 ОП МР 0081	0,13	IV	УДМЗ
2422	Улица	д. Торгашино	46 215 ОП МР 0081	0,26	IV	УДМЗ
2423	Улица	д. Торгашино	Нет данных учета	10,01	V	УДМЗ
2424	Улица	д. Торжнево	45 215 ОП МР 0157, ОКС 50:05:0010416:41	0,4	IV	УДМЗ
2425	Улица	д. Трехселище	46 215 ОП МР 0083	0,42	IV	УДМЗ
2426	Улица	д. Трехселище	46 215 ОП МР 0083	0,06	IV	УДМЗ
2427	Улица	д. Трехселище	46 215 ОП МР 0083	0,53	IV	УДМЗ
2428	Улица	д. Трехселище	46 215 ОП МР 0083	0,28	IV	УДМЗ
2429	Улица	д. Трехселище	46 215 ОП МР 0083	0,07	IV	УДМЗ
2430	Улица Малинская	д. Трехселище	Нет данных учета	3,11	V	УДМЗ
2431	Улица	д. Тураково	46 215 ОП МП 0420, ОКС 50:05:0060304:1405	0,39	IV	УДМЗ
2432	Проезд от д. 20, 23 до д.3	д. Тураково	46 215 ОП МП 0421	0,47	IV	УДМЗ
2433	Улица	д. Тураково	46 215 ОП МП 0422	0,93	IV	УДМЗ
2434	Улица	д. Тураково	46 215 ОП МП 0425	0,11	IV	УДМЗ
2435	Улица	д. Тураково	Нет данных учета	1,64	V	УДМЗ
2436	Улица	д. Уголки	46 215 ОП МП 0024	0,55	IV	УДМЗ
2437	Улица	д. Уголки	Нет данных учета	0,48	V	УДМЗ
2438	Проезд (д.15Б)	д. Уголки	Нет данных учета	0,32	V	УДМЗ
2439	Участок 2	д. Устинки	46 215 ОП МП 0304	0,37	IV	УДМЗ
2440	Участок 1	д. Устинки	46 215 ОП МП 0626	0,2	IV	УДМЗ
2441	Участок 3	д. Устинки	46 215 ОП МП 0626	0,27	IV	УДМЗ
2442	Проезд	д. Устинки	Нет данных учета	0,26	V	УДМЗ
2443	Улица	д. Фалисово	45 215 ОП МР 0158, ОКС 50:05:0000000:78725	0,5	IV	УДМЗ
2444	Улица	д. Федоровское	2Д1.19	0,41	IV	УДМЗ
2445	Улица	д. Федоровское	2Д1.19	0,24	IV	УДМЗ
2446	п.г.т. Богородское–с. Ченцы–с. Выпуково	д. Федоровское	46 215 ОП МГ 0018, ОКС 50:05:0000000:82117	0,23	IV	УДМЗ
2447	п.г.т. Богородское–с. Ченцы–с. Выпуково	д. Федоровское	46 215 ОП МГ 0018, ОКС 50:05:0000000:82117	0,1	IV	УДМЗ
2448	Улица	д. Федоровское	Нет данных учета	1,26	V	УДМЗ
2449	Улица	д. Федорцово	46 215 ОП МР 0082	0,43	IV	УДМЗ
2450	Проезд	д. Федорцово	Нет данных учета	4,37	V	УДМЗ
2451	Улица	д. Филимоново	46 215 ОП МП 0056	0,68	V	УДМЗ
2452	Улица	д. Филимоново	Нет данных учета	1,2	V	УДМЗ
2453	Улица	д. Филипповское	45 215 ОП МР 0159, ОКС 50:05:0000000:78445	0,51	V	УДМЗ
2454	Улица	д. Филипповское	Нет данных учета	0,13	V	УДМЗ
2455	Проезд к ферме	д. Филипповское	Нет данных учета	0,53	V	УДМЗ
2456	Улица	д. Филисово	45 215 ОП МР 0160, ОКС 50:05:0020501:167	0,99	IV	УДМЗ
2457	Проезд	д. Филисово	Нет данных учета	0,45	V	УДМЗ
2458	Улица	д. Филисово	Нет данных учета	0,65	V	УДМЗ
2459	Проезд к СНТ	д. Филисово	Нет данных учета	0,77	V	УДМЗ
2460	Улица	д. Фролово	Нет данных учета	0,43	V	УДМЗ
2461	Проезд	д. Фролово	Нет данных учета	0,12	V	УДМЗ

№ п/п	Наименование автомобильной дороги*	Местоположение	РГН*	Протяженность, км	Категория*/**	
2462	Проезд	д. Фролово	Нет данных учета	0,47	V	УДМЗ
2463	Улица	д. Фролово	Нет данных учета	0,2	V	УДМЗ
2464	Улица	д. Хребтово	45 215 ОП МР 0161	0,19	IV	УДМЗ
2465	Улица	д. Хребтово	45 215 ОП МР 0161	0,17	IV	УДМЗ
2466	Улица	д. Хребтово	45 215 ОП МР 0161	0,41	IV	УДМЗ
2467	Улица	д. Хребтово	45 215 ОП МР 0161	0,38	IV	УДМЗ
2468	Улица	д. Хребтово	45 215 ОП МР 0161	0,37	IV	УДМЗ
2469	Улица	д. Хребтово	45 215 ОП МР 0161	0,13	IV	УДМЗ
2470	Улица	д. Хребтово	Нет данных учета	0,22	IV	УДМЗ
2471	Улица	д. Царевское	1	0,36	IV	УДМЗ
2472	Участок 2	д. Царевское	46 215 ОП МП 0628	0,12	IV	УДМЗ
2473	Участок 1	д. Царевское	46 215 ОП МП 0628	0,75	IV	УДМЗ
2474	Проезд	д. Царевское	Нет данных учета	0,6	V	УДМЗ
2475	Проезд (д.35)	д. Царевское	Нет данных учета	0,08	V	УДМЗ
2476	Улица	д. Чарково	1	0,3	V	УДМЗ
2477	Улица Кредовская	д. Чарково	1	0,34	V	УДМЗ
2478	Улица Коськовская	д. Чарково	1	0,34	V	УДМЗ
2479	Улица Новочарковская	д. Чарково	1	0,49	V	УДМЗ
2480	Улица	д. Чарково	1, ОКС 50:05:0000000:77462, 3У 50:05:0000000:87835	0,53	IV	УДМЗ
2481	Улица Старочарковская	д. Чарково	1, ОКС 50:05:0060201:549, зу 50:05:0060316:653, зу 50:05:0060316:651	0,34	IV	УДМЗ
2482	Улица	д. Чарково	Нет данных учета	0,37	V	УДМЗ
2483	Улица	д. Чарково	Нет данных учета	0,21	V	УДМЗ
2484	Проезд к СНТ Рябинка, Надежда	д. Чарково	Нет данных учета	0,37	V	УДМЗ
2485	Улица	д. Чарково	Нет данных учета	0,16	V	УДМЗ
2486	Улица	д. Чарково	Нет данных учета	0,17	V	УДМЗ
2487	Улица	д. Чарково	Нет данных учета	0,16	V	УДМЗ
2488	Улица	д. Ченцы	Нет данных учета	0,15	V	УДМЗ
2489	Улица	д. Ченцы	Нет данных учета	0,22	V	УДМЗ
2490	Улица	д. Ченцы	Нет данных учета	0,1	V	УДМЗ
2491	Улица	д. Ченцы	Нет данных учета	0,13	V	УДМЗ
2492	Улица	д. Ченцы	Нет данных учета	0,14	V	УДМЗ
2493	Улица	д. Ченцы	Нет данных учета	0,24	V	УДМЗ
2494	Улица	д. Чернецкое	45 215 ОП МР 0162, ОКС 50:05:0000000: 78441	0,76	V	УДМЗ
2495	Проезд	д. Чернецкое	Нет данных учета	0,16	V	УДМЗ
2496	Улица	д. Чернецкое	Нет данных учета	0,06	V	УДМЗ
2497	Улица	д. Чижево	45 215 ОП МР 0163	0,86	IV	УДМЗ
2498	Участок 1	д. Чижево	45 215 ОП МР 0167, ОКС 50:05:0000000: 78724	0,77	IV	УДМЗ
2499	Проезд	д. Чижево	Нет данных учета	0,54	V	УДМЗ
2500	Проезд (д.36)	д. Чижево	Нет данных учета	0,12	V	УДМЗ
2501	Проезд	д. Чижево	Нет данных учета	0,32	V	УДМЗ
2502	Улица	д. Шабурново	1, ОКС 50:05:0020241:885	0,18	IV	УДМЗ

№ п/п	Наименование автомобильной дороги*	Местоположение	РГН*	Протяжен- ность, км	Категория*/**	
2503	Проезд от трассы Сергиев Посад - Талдом до конца центральной усадыбы деревни	д. Шабурново	45 215 ОП МР 0146, ОКС 50:05:0020241:885	0,42	IV	УДМЗ
2504	Улица	д. Шабурново	45 215 ОП МР 0165, ОКС 50:05:0020241:884	0,61	IV	УДМЗ
2505	Улица	д. Шабурново	Нет данных учета	5,62	V	УДМЗ
2506	Улица	д. Шапилово	1	0,16	IV	УДМЗ
2507	Улица	д. Шапилово	46 215 ОП МП 0052	0,28	IV	УДМЗ
2508	Проезд (д.58)	д. Шапилово	Нет данных учета	1,65	V	УДМЗ
2509	Участок 1	д. Шарاپово	46 215 ОП МП 0371	1	IV	УДМЗ
2510	Участок 2	д. Шарاپово	46 215 ОП МП 0371	0,17	IV	УДМЗ
2511	Участок 3	д. Шарاپово	46 215 ОП МП 0371	0,24	IV	УДМЗ
2512	Улица	д. Шарاپово	Нет данных учета	0,79	V	УДМЗ
2513	Проезд	д. Шарاپово	Нет данных учета	0,3	V	УДМЗ
2514	Улица	д. Шелково	46 215 ОП МП 0374	0,25	IV	УДМЗ
2515	Проезд к ДНП Шелково	д. Шелково	Нет данных учета	0,13	V	УДМЗ
2516	Улица	д. Шепелево	45 215 ОП МР 0172	0,96	IV	УДМЗ
2517	Улица	д. Шепелево	45 215 ОП МР 0172	0,45	IV	УДМЗ
2518	Проезд к СНТ Заповедное	д. Шепелево	Нет данных учета	0,16	V	УДМЗ
2519	Проезд к СНТ Заповедное	д. Шепелево	Нет данных учета	0,15	V	УДМЗ
2520	Улица	д. Шильцы	46 215 ОП МП 0367	0,46	IV	УДМЗ
2521	Участок 1	д. Шильцы	46 215 ОП МП 0375	0,3	IV	УДМЗ
2522	Участок 2	д. Шильцы	46 215 ОП МП 0375	0,24	IV	УДМЗ
2523	Проезд (д.19)	д. Шильцы	Нет данных учета	0,12	V	УДМЗ
2524	Проезд	д. Шильцы	Нет данных учета	0,1	V	УДМЗ
2525	Улица	д. Шильцы	Нет данных учета	0,23	V	УДМЗ
2526	Участок 1	д. Шитова Сторожка	46 215 ОП МП 0376	0,15	IV	УДМЗ
2527	Участок 2	д. Шитова Сторожка	46 215 ОП МП 0376	0,07	IV	УДМЗ
2528	Улица	д. Шитова Сторожка	Нет данных учета	0,28	V	УДМЗ
2529	Улица Центральная	д. Шитова Сторожка	Нет данных учета	0,13	V	УДМЗ
2530	Проезд (д.14)	д. Шитова Сторожка	Нет данных учета	0,07	V	УДМЗ
2531	Улица	д. Шубино	Нет данных учета	2,7	V	УДМЗ
2532	Участок 2	д. Юдино	45 215 ОП МР 0167, ОКС 50:05:0000000:78724	0,33	IV	УДМЗ
2533	Участок 1	д. Юдино	45 215 ОП МР 0167, ОКС 50:05:0000000:78724	0,45	IV	УДМЗ
2534	Проезд	д. Юдино	Нет данных учета	0,27	V	УДМЗ
2535	Улица	д. Юрцово	46 215 ОП МР 0084	0,22	IV	УДМЗ
2536	Улица	д. Язвицы	1	0,74	IV	УДМЗ
2537	Подъезд к д. Язвицы	д. Язвицы	1	0,32	IV	УДМЗ
2538	Улица	д. Язвицы	Нет данных учета	0,54	V	УДМЗ
2539	Проезд	д. Язвицы	Нет данных учета	0,09	V	УДМЗ
2540	Проезд	д. Язвицы	Нет данных учета	0,09	V	УДМЗ

№ п/п	Наименование автомобильной дороги*	Местоположение	РГН*	Протяженность, км	Категория*/**	
2541	Участок 2	д. Яковлево	46 215 ОП МП 0610	0,27	IV	УДМЗ
2542	Участок 1	д. Яковлево	46 215 ОП МП 0610	0,26	IV	УДМЗ
2543	Участок 3	д. Яковлево	46 215 ОП МП 0610	0,35	IV	УДМЗ
2544	Проезд к СНТ Зеленая Горка	д. Яковлево	Нет данных учета	0,08	V	УДМЗ
2545	Проезд	д. Яковлево	Нет данных учета	0,28	V	УДМЗ
2546	Участок 1	д. Ярыгино	46 215 ОП МП 0629, ОКС 50:05:0000000:80304	0,58	IV	УДМЗ
2547	Участок 3	д. Ярыгино	46 215 ОП МП 0629, окс 50:05:0000000:80304	0,26	IV	УДМЗ
2548	Проезд	д. Ярыгино	Нет данных учета	1,2	V	УДМЗ
2549	Улица	д. Ясниково	45 215 ОП МР 0168, ОКС 50:05:0010514:70	0,12	V	УДМЗ
2550	Улица	п. Башенка	Нет данных учета	0,33	V	УДМЗ
2551	Улица	п. Башенка	Нет данных учета	0,55	V	УДМЗ
2552	Улица	п. Башенка	Нет данных учета	0,31	V	УДМЗ
2553	Улица	п. Башенка	Нет данных учета	0,07	V	УДМЗ
2554	Проезд	п. Загорские Дали	1	0,43	IV	УДМЗ
2555	Улица	п. Загорские Дали	111111	0,31	IV	УДМЗ
2556	Проезд от д. 1 до гаражей	п. Загорские Дали	46 215 ОП МП 0335	0,46	IV	УДМЗ
2557	Проезд от д. 1 до ворот санатория «Загорские дали»	п. Загорские Дали	46 215 ОП МП 0336	0,38	IV	УДМЗ
2558	Улица	п. Загорские Дали	Нет данных учета	0,16	V	УДМЗ
2559	Улица	п. Заречный	46 215 ОП МП 0377, ОКС 50:05:0060531:1038	0,33	IV	УДМЗ
2560	Улица	п. Заречный	46 215 ОП МП 0378, ОКС 50:05:0060531:1031	0,27	IV	УДМЗ
2561	Проезд к школе	п. Заречный	46 215 ОП МП 0379	1,3	IV	УДМЗ
2562	Улица	п. Заречный	Нет данных учета	1,12	V	УДМЗ
2563	Улица	п. Заречный	н/д, ОКС 50:05:0060531:1035	0,14	V	УДМЗ
2564	Улица	п. Здравница	1	0,76	IV	УДМЗ
2565	Улица	п. Здравница	Нет данных учета	1,16	V	УДМЗ
2566	Улица Базисный питомник	п. Лесхоза	46 215 ОП МП 0341, ОКС 50:05:0000000:79289	0,32	V	УДМЗ
2567	Улица	п. Лесхоза	46 215 ОП МП 0342	0,12	IV	УДМЗ
2568	От д. 3 до пожарной станции	п. Лесхоза	46 215 ОП МП 0343	0,11	IV	УДМЗ
2569	Улица	п. Лесхоза	46 215 ОП МП 0344	0,13	IV	УДМЗ
2570	Проезд до Леспромхоза	п. Лесхоза	46 215 ОП МП 0346	0,56	V	УДМЗ
2571	Улица Базисный питомник	п. Лесхоза	46 215 ОП МП 0346, ОКС 50:05:0000000:79289	0,35	V	УДМЗ
2572	Проезд к гаражам	п. Лесхоза	46 215 ОП МП 0346, ОКС 50:05:0060105:17, ОКС 50:05:0060105:21	0,37	V	УДМЗ
2573	Улица до д.10	п. Лесхоза	46 215 ОП МП 0718	0,52	V	УДМЗ
2574	Съезд от главной дороги до АЗС	п. Лесхоза	46 215 ОП МР 0345, ОКС 50:05:0060135:8	0,2	IV	УДМЗ

№ п/п	Наименование автомобильной дороги*	Местоположение	РГН*	Протяжен- ность, км	Категория*/**	
2575	Улица	п. Лесхоза	46 25 ОП МП 0338	0,29	IV	УДМЗ
2576	Улица	п. Листвянка	Нет данных учета	0,13	V	УДМЗ
2577	Улица	п. Лоза	46 215 ОП МП 01083	0,77	V	УДМЗ
2578	Улица Южная	п. Лоза	46 215 ОП МП 0356, ОКС 50:05:0000000: 79168	0,52	IV	УДМЗ
2579	Улица	п. Лоза	46 215 ОП МП 0381	0,17	IV	УДМЗ
2580	Улица	п. Лоза	46 215 ОП МП 0382, ОКС 50:05:0140229:1025	0,39	IV	УДМЗ
2581	Улица	п. Лоза	46 215 ОП МП 0383, ОКС 50:05:0140229: 1026	0,2	IV	УДМЗ
2582	Улица	п. Лоза	46 215 ОП МП 0384, ОКС 50:05:0140229: 1014	0,31	IV	УДМЗ
2583	Улица	п. Лоза	46 215 ОП МП 0385, ОКС 50:05:0000000:79168	0,16	IV	УДМЗ
2584	Улица	п. Лоза	46 215 ОП МП 0386	0,49	IV	УДМЗ
2585	Улица	п. Лоза	46 215 ОП МП 0387	0,17	IV	УДМЗ
2586	Улица	п. Лоза	46 215 ОП МП 0387, ОКС 50:05:0140229: 998	0,1	IV	УДМЗ
2587	Улица	п. Лоза	46 215 ОП МП 0388, ОКС 50:05:0140229:1012	0,68	IV	УДМЗ
2588	Улица	п. Лоза	46 215 ОП МП 0389, ОКС 50:05:0140229:1023	0,25	IV	УДМЗ
2589	Улица	п. Лоза	46 215 ОП МП 0395, ОКС 50:05:0140229:1011	0,18	IV	УДМЗ
2590	Улица	п. Лоза	46 215 ОП МП 0396, ОКС 50:05:0140229:1016	0,45	IV	УДМЗ
2591	Улица Сиреневая	п. Лоза	46 215 ОП МП 0397, ОКС 50:05:0140229:995	0,14	IV	УДМЗ
2592	Улица	п. Лоза	Нет данных учета	1,1	V	УДМЗ
2593	Улица	п. Лоза	н/д, ОКС 50:05:0140229:1010	0,49	V	УДМЗ
2594	Улица	п. Лоза	н/д, ОКС 50:05:0140229:1013	0,14	V	УДМЗ
2595	Улица	п.Механизаторов	Нет данных учета	0,68	V	УДМЗ
2596	Улица	п. Мостовик	46 215 ОП МП 0620	0,3	IV	УДМЗ
2597	Улица Первомайская	п. Мостовик	46 215 ОП МП 0621	0,78	IV	УДМЗ
2598	Переулок Лесной	п. Мостовик	Нет данных учета	7,34	V	УДМЗ
2599	Проезд от д. 1 до ворот завода НИИРП	п. НИИРП	46 215 ОП МП 0401	0,25	IV	УДМЗ
2600	Проезд от площадки перед магазином до проходной завода НИИРП	п. НИИРП	46 215 ОП МП 0402	0,22	IV	УДМЗ
2601	Проезд до д. 1а	п. НИИРП	46 215 ОП МП 0403	0,07	IV	УДМЗ
2602	Улица	п. НИИРП	Нет данных учета	0,25	V	УДМЗ

№ п/п	Наименование автомобильной дороги*	Местоположение	РГН*	Протяжен- ность, км	Категория*/**	
2603	Улица	п. НИИРП	Нет данных учета	0,54	V	УДМЗ
2604	Улица	п. НИИРП	Нет данных учета	0,39	V	УДМЗ
2605	Улица	п. НИИРП	Нет данных учета	0,18	V	УДМЗ
2606	Улица	п. НИИРП	н/д, ОКС 50:05:0060128:1039	0,05	V	УДМЗ
2607	Улица	п. ОРГРЭС	Нет данных учета	0,17	V	УДМЗ
2608	Проезд к гаражам	п. ОРГРЭС	Нет данных учета	0,13	V	УДМЗ
2609	Проезд	п. ОРГРЭС	Нет данных учета	0,17	V	УДМЗ
2610	Улица Мира	п. Реммаш	46 215 ОП МП 0391	0,12	IV	УДМЗ
2611	Улица Мира	п. Реммаш	46 215 ОП МП 0391, ОКС 50:05:0020303:1508	0,45	IV	УДМЗ
2612	Улица Спортивная	п. Реммаш	46 215 ОП МП 0392, ОКС 50:05:0020303:1506	0,72	IV	УДМЗ
2613	Улица Школьная	п. Реммаш	46 215 ОП МП 0393, ОКС 50:05:0020303:1507	0,59	IV	УДМЗ
2614	Улица Юбилейная	п. Реммаш	46 215 ОП МП 0394, ОКС 50:05:0000000:78880	0,8	IV	УДМЗ
2615	Улица	п. Реммаш	Нет данных учета	2,54	V	УДМЗ
2616	Улица Мира	п. Реммаш	Нет данных учета, ОКС 50:05:0020303:1508	0,06	V	УДМЗ
2617	Улица	п. Репихово	Нет данных учета	0,06	V	УДМЗ
2618	Проезд к пансионату Восход	п. Ситники	Нет данных учета	1,94	V	УДМЗ
2619	Улица	п. станции Жёлтиково	Нет данных учета	0,1	V	УДМЗ
2620	Улица	п. станции Жёлтиково	Нет данных учета	0,24	V	УДМЗ
2621	Улица	п. станции Жёлтиково	Нет данных учета	0,06	V	УДМЗ
2622	Проезд к Коммунально- складской зоне	п. Сырнево	45 215 ОП МР 0176	0,03	IV	УДМЗ
2623	Проезд	п. Сырнево	Нет данных учета	0,34	V	УДМЗ
2624	Проезд	п. Сырнево	Нет данных учета	0,17	V	УДМЗ
2625	Улица Некрасова	с. Абрамцево	1	0,45	IV	УДМЗ
2626	Улица Железнодорожная Участок 1	с. Абрамцево	1	0,78	IV	УДМЗ
2627	Улица Мичурина Участок 1	с. Абрамцево	1	0,77	IV	УДМЗ
2628	Улица Лесная	с. Абрамцево	46 2115 ОП МП 0237	0,93	IV	УДМЗ
2629	Улица Суворова	с. Абрамцево	46 215 ОП МГ 0987	1,33	IV	УДМЗ
2630	Улица Южная	с. Абрамцево	46 215 ОП МГ 0991	1,02	IV	УДМЗ
2631	Переулок Композиторский	с. Абрамцево	46 215 ОП МП 0210	0,12	IV	УДМЗ
2632	Переулок Морской	с. Абрамцево	46 215 ОП МП 0212	0,25	IV	УДМЗ
2633	Переулок Пионерский	с. Абрамцево	46 215 ОП МП 0213	0,39	IV	УДМЗ
2634	Улица Александра	с. Абрамцево	46 215 ОП МП 0214	0,36	IV	УДМЗ
2635	Улица Бородина	с. Абрамцево	46 215 ОП МП 0216	0,31	IV	УДМЗ
2636	Улица Васнецова	с. Абрамцево	46 215 ОП МП 0217	0,53	IV	УДМЗ

№ п/п	Наименование автомобильной дороги*	Местоположение	РГН*	Протяжен- ность, км	Категория*/**	
2637	Улица Герцена	с. Абрамцево	46 215 ОП МП 0218	0,66	IV	УДМЗ
2638	Улица Глинки	с. Абрамцево	46 215 ОП МП 0219	0,47	IV	УДМЗ
2639	Улица Глинки	с. Абрамцево	46 215 ОП МП 0219	0,96	V	УДМЗ
2640	Улица Гоголя	с. Абрамцево	46 215 ОП МП 0220	0,44	V	УДМЗ
2641	Улица Грибоедова	с. Абрамцево	46 215 ОП МП 0221	0,38	IV	УДМЗ
2642	Улица Жуковского	с. Абрамцево	46 215 ОП МП 0223	1,06	IV	УДМЗ
2643	Улица Зеленая	с. Абрамцево	46 215 ОП МП 0224	0,46	IV	УДМЗ
2644	Улица Кольцова	с. Абрамцево	46 215 ОП МП 0225	0,5	IV	УДМЗ
2645	Улица Крылова	с. Абрамцево	46 215 ОП МП 0226	0,2	IV	УДМЗ
2646	Улица Пушкина	с. Абрамцево	46 215 ОП МП 0227	0,47	IV	УДМЗ
2647	Улица Пушкина	с. Абрамцево	46 215 ОП МП 0227	0,76	IV	УДМЗ
2648	Улица Кутузова	с. Абрамцево	46 215 ОП МП 0228	1,56	IV	УДМЗ
2649	Улица Римского- Корсакова	с. Абрамцево	46 215 ОП МП 0229	0,63	IV	УДМЗ
2650	Улица. Советской Армии	с. Абрамцево	46 215 ОП МП 0230	2,82	IV	УДМЗ
2651	Улица Тимирязева	с. Абрамцево	46 215 ОП МП 0232	0,22	IV	УДМЗ
2652	Улица Ушакова	с. Абрамцево	46 215 ОП МП 0233	1,09	IV	УДМЗ
2653	Улица Чайковского	с. Абрамцево	46 215 ОП МП 0235	0,64	IV	УДМЗ
2654	Улица Лермонтова	с. Абрамцево	46 215 ОП МП 0236	0,33	IV	УДМЗ
2655	Улица Ломоносова	с. Абрамцево	46 215 ОП МП 0238	0,25	IV	УДМЗ
2656	Улица Менделеева	с. Абрамцево	46 215 ОП МП 0239	0,27	IV	УДМЗ
2657	Улица Московская	с. Абрамцево	46 215 ОП МП 0240	0,98	IV	УДМЗ
2658	Улица Музейная	с. Абрамцево	46 215 ОП МП 0241	0,78	IV	УДМЗ
2659	Улица Нахимова	с. Абрамцево	46 215 ОП МП 0242	0,79	IV	УДМЗ
2660	Улица Новая	с. Абрамцево	46 215 ОП МП 0243	0,21	IV	УДМЗ
2661	Улица Огарева	с. Абрамцево	46 215 ОП МП 0244	0,46	IV	УДМЗ
2662	Улица Чкалова	с. Абрамцево	46 215 ОП МП 0245	0,58	IV	УДМЗ
2663	Улица Плеханова	с. Абрамцево	46 215 ОП МП 0246	0,2	IV	УДМЗ
2664	Улица Горького	с. Абрамцево	46 215 ОП МП 0247	1,11	IV	УДМЗ
2665	Улица	с. Абрамцево	Нет данных учета	8,7	V	УДМЗ
2666	Улица	с. Благовещенье	1	0,07	IV	УДМЗ
2667	Улица	с. Благовещенье	46 215 ОП МГ 0734, ОКС 50:05:0040223:282	0,55	V	УДМЗ
2668	Улица	с. Благовещенье	Нет данных учета	2,15	V	УДМЗ
2669	Улица	с. Бобошино	46 215 ОП МР 0095, ОКС 50:05:0020343:372	0,49	IV	УДМЗ
2670	Улица	п.г.т. Богородское	45 215 ОП МР 0177	0,08	V	УДМЗ
2671	Улица	п.г.т. Богородское	45 215 ОП МР 0177, ОКС 50:05:0020232:303	0,55	V	УДМЗ
2672	Улица	п.г.т. Богородское	45 215 ОП МР 0177, ОКС 50:05:0020232:303	0,65	V	УДМЗ
2673	Улица	п.г.т. Богородское	45 215 ОП МР 0177, ОКС 50:05:0020232:303	0,29	V	УДМЗ
2674	Улица	п.г.т. Богородское	45 215 ОП МР 0177, ОКС 50:05:0020232:303	0,21	V	УДМЗ
2675	Улица	п.г.т. Богородское	45 215 ОП МР 0177, ОКС 50:05:0020232:303	0,47	V	УДМЗ
2676	Улица	п.г.т. Богородское	45 215 ОП МР 0177, ОКС 50:05:0020232:303	0,28	V	УДМЗ
2677	Улица	п.г.т. Богородское	45 215 ОП МР 0177, ОКС 50:05:0020232:303	0,53	V	УДМЗ
2678	Улица	п.г.т. Богородское	45 215 ОП МР 0177, ОКС 50:05:0020232:303	0,45	V	УДМЗ

№ п/п	Наименование автомобильной дороги*	Местоположение	РГН*	Протяженность, км	Категория*/**	
2679	Улица	п.г.т. Богородское	Нет данных учета	0,15	V	УДМЗ
2680	Улица	п.г.т. Богородское	Нет данных учета	0,05	V	УДМЗ
2681	Улица	п.г.т. Богородское	Нет данных учета	0,19	V	УДМЗ
2682	Улица	с. Бужаниново	1	0,28	IV	УДМЗ
2683	Улица Никольская	с. Бужаниново	1	0,35	IV	УДМЗ
2684	Улица (участок 2)	с. Бужаниново	1	0,18	IV	УДМЗ
2685	Улица	с. Бужаниново	1	0,24	IV	УДМЗ
2686	Улица Новая	с. Бужаниново	1	0,23	IV	УДМЗ
2687	Улица Новая (участок 4)	с. Бужаниново	1	0,58	IV	УДМЗ
2688	Улица Полевая	с. Бужаниново	1	0,64	IV	УДМЗ
2689	Улица Полевая	с. Бужаниново	1	0,13	IV	УДМЗ
2690	Улица Новая	с. Бужаниново	46 215 ОП МП 0631	0,3	IV	УДМЗ
2691	Улица Вокзальная	с. Бужаниново	46 215 ОП МП 0648, ОКС 50:05:0120205:91	1,83	IV	УДМЗ
2692	Улица	с. Бужаниново	46 215 ОП МП 0746	0,69	IV	УДМЗ
2693	Улица	с. Бужаниново	Нет данных учета	15,65	V	УДМЗ
2694	Улица	с. Васильевское	1	0,5	V	УДМЗ
2695	5-я линия	с. Васильевское	1	0,2	V	УДМЗ
2696	4-я линия	с. Васильевское	1	0,15	V	УДМЗ
2697	3-я линия	с. Васильевское	1	0,24	V	УДМЗ
2698	Улица	с. Васильевское	1	0,28	V	УДМЗ
2699	2-я линия	с. Васильевское	1	0,27	V	УДМЗ
2700	1-я линия	с. Васильевское	1	0,29	V	УДМЗ
2701	Улица	с. Васильевское	1	0,47	V	УДМЗ
2702	6-я линия	с. Васильевское	1	0,08	V	УДМЗ
2703	Улица	с. Васильевское	Нет данных учета	8,69	V	УДМЗ
2704	Улица Имбушская	с. Васильевское	Нет данных учета	0,53	V	УДМЗ
2705	Улица	с. Васильевское	Нет данных учета	0,43	V	УДМЗ
2706	Улица Успенская	с. Васильевское	Нет данных учета	0,94	V	УДМЗ
2707	Улица	с. Воздвиженское	46 215 ОП МП 0357	0,3	IV	УДМЗ
2708	Улица	с. Воздвиженское	Нет данных учета	1,27	V	УДМЗ
2709	Улица	с. Воздвиженское	н/д, ОКС 50:05:0000000:77164	0,56	V	УДМЗ
2710	Автодорога по с. Выпуклово (участок 1)	с. Выпуклово	2Д1.10	0,63	IV	УДМЗ
2711	Автодорога по с. Выпуклово (участок 2)	с. Выпуклово	2Д1.10	0,12	IV	УДМЗ
2712	Проезд (д.7)	с. Выпуклово	Нет данных учета	0,14	V	УДМЗ
2713	Улица Родниковая	с. Глинково	1	0,63	V	УДМЗ
2714	Улица Новоглинковская	с. Глинково	1	0,55	IV	УДМЗ
2715	Улица Новоглинковская) (участок 2)	с. Глинково	1	0,17	V	УДМЗ
2716	Улица 3-я Луговая	с. Глинково	1	0,28	V	УДМЗ
2717	Улица Торгошинская	с. Глинково	1	0,66	V	УДМЗ
2718	Переулок Соловьиный	с. Глинково	1	0,4	IV	УДМЗ
2719	Улица Соловьиная	с. Глинково	1	0,77	IV	УДМЗ
2720	Улица Голицынская	с. Глинково	1	0,26	IV	УДМЗ
2721	Улица Корсунская	с. Глинково	1	0,24	IV	УДМЗ
2722	Улица	с. Глинково	1	0,29	IV	УДМЗ
2723	Улица Лесная	с. Глинково	46 215 ОП МР 0016, ОКС 50:05:0060132:573	0,32	IV	УДМЗ

№ п/п	Наименование автомобильной дороги*	Местоположение	РГН*	Протяженность, км	Категория*/**	
2724	Улица	с. Глинково	46 215 ОП МР 0017	0,23	IV	УДМЗ
2725	Улица	с. Глинково	46 215 ОП МР 0018, ОКС 50:05:0060132:578	0,06	V	УДМЗ
2726	Улица Коршуниха	с. Глинково	46 215 ОП МР 0019, ОКС 50:05:0000000:79338	0,25	V	УДМЗ
2727	Съезд от асф. дороги от д. 52 до АЗС	с. Глинково	46 215 ОП МР 0022, ОКС 50:05:0060301:1527	0,25	IV	УДМЗ
2728	Проезд Ольховый	с. Глинково	Нет данных учета	6,64	V	УДМЗ
2729	Улица	с. Дерюзино	46 215 ОП МП 0633	0,48	IV	УДМЗ
2730	Проезд к кладбищу	с. Дерюзино	Нет данных учета	1,35	V	УДМЗ
2731	Улица	с. Деулино	45 215 ОП МП 0737, окс 50:05:0060201:550	1,28	V	УДМЗ
2732	Проезд к кладбищу	с. Деулино	46 215 ОП МП 0023	0,09	IV	УДМЗ
2733	Улица	с. Деулино	Нет данных учета	1,72	V	УДМЗ
2734	Улица	с. Дмитровское	46 215 ОП МР 0105	0,77	V	УДМЗ
2735	Улица	с. Дмитровское	Нет данных учета	0,73	V	УДМЗ
2736	Участок 3	с. Еремино	1, ОКС 50:05:0000000:78476	0,22	IV	УДМЗ
2737	Участок 1	с. Еремино	46 215 ОП МР 0109, ОКС 50:05:0000000:78476	0,8	IV	УДМЗ
2738	Участок 2	с. Еремино	46 215 ОП МР 0109, ОКС 50:05:0000000:78476	0,72	IV	УДМЗ
2739	Участок 5	с. Еремино	46 215 ОП МР 0109, ОКС 50:05:0000000:78476	0,36	IV	УДМЗ
2740	Участок 4	с. Еремино	46 215 ОП МР 0109, ОКС 50:05:0000000:78476	0,59	IV	УДМЗ
2741	Участок 7	с. Еремино	46 215 ОП МР 0109, ОКС 50:05:0000000:78476	0,13	IV	УДМЗ
2742	Участок 6	с. Еремино	46 215 ОП МР 0109, ОКС 50:05:0000000:78476	0,13	IV	УДМЗ
2743	Проезд (д.151)	с. Еремино	Нет данных учета	0,19	V	УДМЗ
2744	Проезд	с. Еремино	Нет данных учета	0,15	V	УДМЗ
2745	Проезд (д.99)	с. Еремино	Нет данных учета	0,44	V	УДМЗ
2746	Улица	с. Еремино	н/д., ОКС 50:05:0000000:78476	0,34	IV	УДМЗ
2747	Проезд (д.16-18)	с. Еремино	н/д, ОКС 50:05:0000000:78476	0,1	V	УДМЗ
2748	Участок 1	с. Заболотье	46 215 ОП МР 0111	0,47	IV	УДМЗ
2749	Участок 2	с. Заболотье	46 215 ОП МР 0111	0,14	IV	УДМЗ
2750	Участок 3	с. Заболотье	46 215 ОП МР 0111	0,37	IV	УДМЗ
2751	Участок 6	с. Заболотье	46 215 ОП МР 0111	0,61	IV	УДМЗ
2752	Участок 4	с. Заболотье	46 215 ОП МР 0111	0,35	IV	УДМЗ
2753	Участок 5	с. Заболотье	46 215 ОП МР 0111	0,14	IV	УДМЗ
2754	Улица	с. Заболотье	Нет данных учета	0,42	V	УДМЗ
2755	Улица	с. Заболотье	Нет данных учета	0,22	V	УДМЗ
2756	проезд к СНТ Полюс	с. Заболотье	Нет данных учета	0,22	V	УДМЗ
2757	Улица	с. Иудино	Нет данных учета	1,9	V	УДМЗ
2758	Улица Больничная	с. Константиново	1, окс 50:05:0000000:80300	0,98	IV	УДМЗ
2759	Проезд Гусарневский	с. Константиново	Нет данных учета	7,85	V	УДМЗ
2760	Участок 4	с. Кучки	45 215 ОП МР 0178, ОКС 50:05:0010103:179	0,48	IV	УДМЗ

№ п/п	Наименование автомобильной дороги*	Местоположение	РГН*	Протяженность, км	Категория*/**	
2761	Участок 3	с. Кучки	45 215 ОП МР 0178, ОКС 50:05:0010103:179	0,35	IV	УДМЗ
2762	Участок 2	с. Кучки	45 215 ОП МР 0178, ОКС 50:05:0010103:179	0,37	IV	УДМЗ
2763	Участок 1	с. Кучки	45 215 ОП МР 0178, ОКС 50:05:0010103:179	0,18	IV	УДМЗ
2764	Проезд к ЛПХ «Рассвет»	с. Мишутино	1	0,98	V	УДМЗ
2765	Улица	с. Мишутино	46 215 ОП МП 0349	0,39	V	УДМЗ
2766	Улица	с. Мишутино	46 215 ОП МП 0349, ОКС 50:05:0020411:1372	0,65	IV	УДМЗ
2767	Улица	с. Мишутино	46 215 ОП МП 0351, ОКС 50:05:0020411:1375	0,09	V	УДМЗ
2768	Улица	с. Мишутино	46 215 ОП МП 0352	0,1	V	УДМЗ
2769	Улица	с. Мишутино	46 215 ОП МП 0353	0,4	V	УДМЗ
2770	Улица	с. Мишутино	46 215 ОП МП 0354	0,15	IV	УДМЗ
2771	Улица	с. Мишутино	46 215 ОП МП 0355	1,31	IV	УДМЗ
2772	Улица	с. Мишутино	46 215 ОП МП 0727	0,46	V	УДМЗ
2773	Улица	с. Мишутино	Нет данных учета	6,47	V	УДМЗ
2774	Улица	с. Мишутино	н/д, зу 50:05:0020411:175	0,47	V	УДМЗ
2775	Улица	с. Мишутино	н/д, учета, зу 50:05:0020411:175	0,25	V	УДМЗ
2776	Улица	с. Мишутино	н/д, зу 50:05:0020411:175	0,18	V	УДМЗ
2777	Улица	с. Мишутино	н/д, зу 50:05:0020411:175	0,13	V	УДМЗ
2778	Улица	с. Мишутино	н/д, зу 50:05:0020411:175	0,34	V	УДМЗ
2779	Улица	с. Мишутино	н/д, зу 50:05:0020411:175	0,1	V	УДМЗ
2780	Улица	с. Мишутино	н/д, ОКС 50:05:0020411:1378	0,15	V	УДМЗ
2781	Улица Советская	с. Муханово	1	0,44	IV	УДМЗ
2782	Улица Николаева	с. Муханово	2Д1.17	0,6	IV	УДМЗ
2783	Улица Центральная	с. Муханово	2Д1.8	0,51	IV	УДМЗ
2784	Улица. Первомайская	с. Муханово	2Д1.8	0,53	IV	УДМЗ
2785	Улица	с. Муханово	2Д3.14	0,24	IV	УДМЗ
2786	Улица Ленинская	с. Муханово	2Д3.14	0,79	IV	УДМЗ
2787	Улица Первомайская	с. Муханово	46 215 ОП МП 0797	0,29	IV	УДМЗ
2788	Улица Центральная в районе ФАП	с. Муханово	46 215 ОП МП 0849	0,09	IV	УДМЗ
2789	Проезд (д.42)	с. Муханово	Нет данных учета	5,81	V	УДМЗ
2790	Улица	с. Никульское	45 215 ОП МР 0179, н/д, ОКС 50:05:0010515:162	0,54	V	УДМЗ
2791	Улица	с. Никульское	45 215 ОП МР 0179, н/д, ОКС 50:05:0010515:162	0,42	V	УДМЗ
2792	Улица	с. Никульское	Нет данных учета	0,13	V	УДМЗ
2793	Улица	с. Никульское	Нет данных учета	0,38	V	УДМЗ
2794	Улица	с. Никульское	н/д, ОКС 50:05:0010515:162	0,29	V	УДМЗ

№ п/п	Наименование автомобильной дороги*	Местоположение	РГН*	Протяжен- ность, км	Категория*/**	
2795	Улица	с. Никульское	н/д, ОКС 50:05:0010515:162	0,23	V	УДМЗ
2796	Улица	с. Никульское	н/д, ОКС 50:05:0010515:162	0,35	V	УДМЗ
2797	Улица	с. Новоселки	46 215 ОП МП 0029	0,33	V	УДМЗ
2798	Улица	с. Новоселки	Нет данных учета	0,34	V	УДМЗ
2799	Улица	с. Новоселки	Нет данных учета	0,54	V	УДМЗ
2800	Улица	с. Новоселки	Нет данных учета	0,36	V	УДМЗ
2801	Улица	с. Новоселки	Нет данных учета	0,27	V	УДМЗ
2802	Улица	с. Озерецкое	46 215 ОП МП 0215	0,18	V	УДМЗ
2803	Улица	с. Озерецкое	46 215 ОП МП 0215	0,13	V	УДМЗ
2804	Улица	с. Озерецкое	46 215 ОП МП 0215	0,32	V	УДМЗ
2805	Улица	с. Озерецкое	46 215 ОП МП 0215	0,3	V	УДМЗ
2806	Улица	с. Озерецкое	46 215 ОП МП 0215	0,78	V	УДМЗ
2807	Улица	с. Озерецкое	46 215 ОП МП 0215	0,12	V	УДМЗ
2808	Улица	с. Озерецкое	46 215 ОП МП 0215, ОКС 50:05:0000000:80306	1,21	V	УДМЗ
2809	Улица	с. Озерецкое	46 215 ОП МП 0215, ОКС 50:05:0000000:80306	0,18	V	УДМЗ
2810	Улица	с. Озерецкое	Нет данных учета	0,1	V	УДМЗ
2811	Улица	с. Озерецкое	Нет данных учета	0,18	V	УДМЗ
2812	Улица	с. Парфеново	46 215 ОП МП 1026	0,29	IV	УДМЗ
2813	Улица	с. Парфеново	Нет данных учета	3,61	V	УДМЗ
2814	Улица	с. Радонеж	Нет данных учета	1,59	V	УДМЗ
2815	Улица	с. Сватково	1	0,08	V	УДМЗ
2816	Улица	с. Сватково	1	0,35	V	УДМЗ
2817	Улица	с. Сватково	1, ОКС 50:05:0000000:87450	0,31	IV	УДМЗ
2818	Улица	с. Сватково	46 215 ОП МП 0634	0,34	IV	УДМЗ
2819	Улица	с. Сватково	46 215 ОП МП 0634, ОКС 50:05:0000000:87450	0,52	IV	УДМЗ
2820	Улица	с. Сватково	Нет данных учета	2,4	V	УДМЗ
2821	Проезд Просторный	с. Хомяково	1	0,37	IV	УДМЗ
2822	Улица Узенькая	с. Хомяково	1	0,44	IV	УДМЗ
2823	Улица Укромная	с. Хомяково	1	0,46	IV	УДМЗ
2824	Улица Добротная	с. Хомяково	1	0,39	V	УДМЗ
2825	Улица Григорковская	с. Хомяково	1, ОКС 50:05:0000000:77464	0,35	IV	УДМЗ
2826	Улица. Ереминская	с. Хомяково	46 215 ОП МП 0378, ОКС 50:05:0020309:1066	0,79	IV	УДМЗ
2827	Проезд Киселихинский	с. Хомяково	Нет данных учета	3,77	V	УДМЗ
2828	Улица	с. Шеметово	1	0,26	IV	УДМЗ
2829	Улица	с. Шеметово	1	0,6	V	УДМЗ
2830	Улица	с. Шеметово	1, ОКС 50:05:0020506:867	0,26	IV	УДМЗ
2831	Улица Солнечная	с. Шеметово	1, ОКС 50:05:0020506:867	0,49	IV	УДМЗ
2832	Улица Центральная	с. Шеметово	1, ОКС 50:05:0020506:867	0,55	IV	УДМЗ
2833	Участок 3	с. Шеметово	1, ОКС 50:05:0020506:867	1,01	IV	УДМЗ
2834	Участок 1	с. Шеметово	1, ОКС 50:05:0020506:867	0,48	IV	УДМЗ
2835	Участок 1	с. Шеметово	1, ОКС 50:05:0020506:867	0,1	IV	УДМЗ

№ п/п	Наименование автомобильной дороги*	Местоположение	РГН*	Протяженность, км	Категория*/**	
2836	Участок 1	с. Шеметово	1, ОКС 50:05:0020506:867	0,66	IV	УДМЗ
2837	Улица Солнечная	с. Шеметово	123	0,19	IV	УДМЗ
2838	Улица	с. Шеметово	123, ОКС 50:05:0020506:867	0,49	IV	УДМЗ
2839	Улица	с. Шеметово	123, ОКС 50:05:0020506:867	0,44	IV	УДМЗ
2840	Улица Садовая	с. Шеметово	46 215 ОП МР 0063, ОКС 50:05:0020503:2559	1,05	IV	УДМЗ
2841	Улица	с. Шеметово	Нет данных учета	12,92	V	УДМЗ
2842	Улица	сл. Новоселки	46 215 ОП МР 007	0,38	IV	УДМЗ
2843	Улица	сл. Новоселки	46 215 ОП МР 0077	0,44	IV	УДМЗ
2844	Улица	сл. Новоселки	46 215 ОП МР 0077	0,64	IV	УДМЗ
2845	Участок 1	х. Григорово	46 215 ОП МР 0071	0,54	IV	УДМЗ
2846	Участок 3	х. Григорово	46 215 ОП МР 0071	0,15	IV	УДМЗ
2847	Участок 2	х. Григорово	46 215 ОП МР 0071	0,14	IV	УДМЗ
2848	Участок 2	х. Григорово	46 215 ОП МР 0071	0,13	IV	УДМЗ
2849	Улица	х. Митино	Нет данных учета	0,1	V	УДМЗ
2850	Улица	х. Новиково	45 215 ОП МР 0131, ОКС 50:05:0020236:148	0,37	V	УДМЗ
2851	Улица	х. Новиково	45 215 ОП МР 0131, ОКС 50:05:0020236:148	0,32	V	УДМЗ
2852	Улица	х. Новоселки	45 215 ОП МР 0134	0,72	V	УДМЗ
2853	Улица	х. Митино	1	0,54	IV	УДМЗ
Общая протяженность автомобильных дорог местного значения, в т.ч.:				1488,99		
Автомобильные дороги, в том числе:				392,53		
- балансодержатель Сергиево-Посадский городской округ				164,8		
- балансодержатель отсутствует (нет данных учета)				227,73		
Улично-дорожная сеть, в том числе:				1096,46		
- балансодержатель Сергиево-Посадский городской округ, в том числе:				605,66		
- магистральная				48,51		
- балансодержатель отсутствует (нет данных учета)				494,77		

Примечание: \*в соответствии с данными Системы контроля и планирования в области дорожной инфраструктуры (<https://skpdi.mosreg.ru>). РГН – регистрационный номер автомобильной дороги.

\*\* Классификация улично-дорожной сети для городских населенных пунктов принята в соответствии СП 42.13330.2016. Свод правил. Градостроительство. Планировка и застройка городских и сельских поселений. Актуализированная редакция СНиП 2.07.01-89\*. Магистральная сеть: МУ - улицы общегородского, районного значения, ОУ - основные улицы; УДМЗ - улицы и дороги местного значения, улицы в жилой застройке, проезды.

Анализ существующей сети автомобильных дорог общего показал:

В городском округе 58 % автомобильных дорог местного значения и 80 % улично-дорожной сети местного значения не имеют балансодержателя.

Диспропорция роста перевозок к объёмам финансирования дорожного хозяйства привели к ухудшению состояния автомобильных дорог и, как следствие, к ухудшению дорожных условий.

Несовершенство дорожной сети, а также отставание её развития от темпов автомобилизации, сдерживает социально-экономический рост во всех отраслях экономики, ухудшает культурно-бытовые связи, уменьшает мобильность передвижения трудовых ресурсов.

На протяжении последних лет наблюдается тенденция к увеличению числа автомобилей на территории Московской области. Основной прирост этого показателя осуществляется за счёт увеличения числа легковых автомобилей, находящихся в собственности граждан (в среднем по 1 % в год, данные Росстата), что требует планирования дополнительных мероприятий по строительству и реконструкции улично-дорожной сети.

#### *Проектные предложения*

Развитие сети улиц и дорог определяет - величина городского округа, размеры освоенной территории, размещение главных центров тяготения – крупных промрайонов, мест массового отдыха, объектов и сооружений транспортной инфраструктуры.

Предложения по развитию автомобильных дорог местного значения городского округа направлены на организацию единой системы магистральных улиц и дорог, способной обеспечить надёжность транспортных связей внутри городского округа и выход на сеть внешних автомобильных дорог.

Технические решения при строительстве и реконструкции улично-дорожной сети должны обеспечивать:

- нормативную скорость, пропускную способность и безопасность движения ожидаемых потоков транспортных средств и пешеходов;
- экономичность эксплуатации транспорта и снижение уровня его отрицательного воздействия на окружающую среду;
- защиту прилегающей застройки от транспортного шума и загазованности;
- комплексность решений вертикальной планировки, систем водоотвода и природоохранных мероприятий.

Развитие сети автомобильных дорог и улично-дорожной сети местного значения планируется с учетом сложившейся застройки, утвержденных проектов планировки (ППТ) и предложений генерального плана по освоению новых территорий, а также с учетом развития сети автомобильных дорог регионального значения.

Протяженность автомобильных дорог общего пользования местного значения, обеспечивающих внешние и внутри муниципальные связи городского округа составит – 421,33 км (392,53+30,22 - 1,42) из них планируемых:

- к строительству – 30,22 км;
- к ликвидации – 1,42 км;
- к реконструкции – 77,03 км.

Протяженность автомобильных дорог общего пользования местного значения, обслуживающих территорию населенного пункта (улично-дорожная сеть), составит – 1157,85 км (1096,46 +64,74 –3,38), в том числе магистральная – 48,22 км (48,51+1,98–2,27) из них планируемых:

- к строительству – 64,74 км, в том числе магистральных – 1,98 км;
- к ликвидации – 3,38 км, в том числе магистральных – 2,27 км.
- к реконструкции с доведением до нормативных показателей, составит – 80,37 км.

Перечень мероприятий по развитию автомобильных дорог и улично-дорожной сети местного значения, на территории городского округа, представлен в таблице 2.1.1.2.

При реконструкции автомобильных дорог и улиц в жилой застройке на территории населенных пунктов параметры линейных объектов и ширину зоны планируемого размещения следует принимать в соответствии с классификацией улично-дорожной сети на данной территории (ширина зоны уменьшается до красных линий).

Ширина улиц в красных линиях определяется в зависимости от их категории, интенсивности движения транспорта и пешеходов, состава и количества элементов, размещаемых в пределах поперечного профиля, с учетом санитарно-гигиенических условий и требований особых обстоятельств.

Уточнение классификации, поперечных профилей улиц и дорог в городском округе должно быть выполнено на дальнейших стадиях проектирования с учетом сложившейся градостроительной ситуации и в соответствии со сводом правил «СП 42.13330.2016. Свод правил. Градостроительство. Планировка и застройка городских и сельских поселений. Актуализированная редакция СНиП 2.07.01-89\*».

Параметры улично-дорожной сети утверждаются планом красных линий при разработке проекта планировки.

Реконструкцию существующей улично-дорожной сети до нормативных параметров, расширением проезжей части и организацией пешеходных тротуаров, возможно выполнить при плановом ремонте.

В соответствии с п.10.1, ст. 52, Градостроительного кодекса Российской Федерации в рамках капитального ремонта автомобильных дорог (за исключением защитных дорожных сооружений, искусственных дорожных сооружений, производственных объектов, элементов обустройства автомобильных дорог и иных дорожных сооружений) допускается изменение первоначально установленных показателей их функционирования (в том числе количества полос движения, изменение ширины проезжей части, увеличение пропускной способности), если такие изменения не влекут за собой изменение класса, категории и (или) границ полос отвода.

Таблица 2.1.1.2

1. Перечень автомобильных дорог и улично-дорожной сети местного значения, планируемых к строительству и реконструкции с учетом утвержденной проектной документации и развития градостроительной ситуации								
№ п/п	Наименование автомобильной дороги	Местоположение	РГН	Мероприятие	Протяженность, км	Категория	Очередность реализации	Номер объекта
1	«МБК-подъезд № 20155» до а/д «Гальнево-Яковлево»*	Сергиево-Посадский г.о.	1	Л	1,42	-	Расчетный срок	1
2	Подъезд к СНТ Веригино, Веригино-2**	Сергиево-Посадский г.о.	-	Р	0,55	VI	Расчетный срок	2
3	Подъезд к СНТ Весна**	Сергиево-Посадский г.о.	-	Р	1,44	VI	Расчетный срок	3
4	Подъезд к СНТ Механизатор	Сергиево-Посадский г.о.	1	Р	1,52	VI	Расчетный срок	4
5	Подъезд к СНТ Мечта	Сергиево-Посадский г.о.	-	Р	1,59	VI	Расчетный срок	5
6	с. Озерецкое - д. Ярыгино**	Сергиево-Посадский г.о.	1	Р	1,82	VI	Расчетный срок	6
7	Подъезд к СНТ Перелески, СНТ Надежда**	Сергиево-Посадский г.о.	-	Р	0,43	VI	Расчетный срок	7
8	Подъезд к СНТ Сахарово**	Сергиево-Посадский г.о.	-	Р	1,09	VI	Расчетный срок	10
9	Подъезд к СНТ Север**	Сергиево-Посадский г.о.	-	Р	0,22	VI	Расчетный срок	11
10	Подъезд к СНТ Сосновый**	Сергиево-Посадский г.о.	-	Р	0,32	VI	Расчетный срок	12
11	Репихово - Арханово**	Сергиево-Посадский г.о.	-	Р	0,38	VI	Расчетный срок	13
12	Садовниково - Антолопово**	Сергиево-Посадский г.о.	-	Р	0,94	VI	Расчетный срок	14
13	Садовниково - Антолопово**	Сергиево-Посадский г.о.	-	Р	0,44	VI	Расчетный срок	15
14	От д. Слотино до д. Марино (участок 2) **	Сергиево-Посадский г.о.	1	Р	0,24	VI	Расчетный срок	16
15	От д. Слотино до д. Марино (Участок . 1) **	Сергиево-Посадский г.о.	1	Р	1,29	VI	Расчетный срок	17
16	Соснино - Ивнягово**	Сергиево-Посадский г.о.	46 215 ОП МП 0527	Р	0,51	VI	Расчетный срок	18
17	Сырнево - Каменки**	Сергиево-Посадский г.о.	45 215 ОП МР 0176	Р	2,69	VI	Расчетный срок	19
18	Чижево - Юдино**	Сергиево-Посадский г.о.	45 215 ОП МР 0167	Р	2,01	VI	Расчетный срок	20
19	«Бужаниново – Гальнево» - Митино**	Сергиево-Посадский г.о.	46 215 ОП МР 0066	Р	0,31	VI	Расчетный срок	21
20	«Васьково - Прокшево - Пузино – Житниково» - Кузьминки**	Сергиево-Посадский г.о.	46 215 ОП МП 0536	Р	0,40	VI	Расчетный срок	22
21	«Васьково - Прокшево - Пузино – Житниково» - Устинки**	Сергиево-Посадский г.о.		Р	2,26	VI	Расчетный срок	23

22	«Гальнево – Яковлево»- Никульское**	Сергиево- Посадский г.о.	46 215 ОП МП 0524	Р	2,28	VI	Расчетный срок	24
23	«Житниково – Пузино» - Житниково**	Сергиево- Посадский г.о.	-	Р	0,14	VI	Расчетный срок	25
24	«Зубцово – Торбеево» - Спасс-Торбеево**	Сергиево- Посадский г.о.	46 215 ОП МП 0373	Р	0,60	VI	Расчетный срок	26
25	«Зубцово - Шелково – Воздвиженское» - Воздвиженское**	Сергиево- Посадский г.о.	46 215 ОП МП 0357	Р	0,22	VI	Расчетный срок	27
26	«Кирино - Марино – Богородское» - Былино**	Сергиево- Посадский г.о.	46 215 ОП МП 0098	Р	1,18	VI	Расчетный срок	28
27	«Кирино - Марино – Богородское» - Чижево**	Сергиево- Посадский г.о.	45 215 ОП МП 0163	Р	0,99	VI	Расчетный срок	29
28	«Колокша - Кольчугино - Александров - Верхние Дворики» - Редриковы Горы**	Сергиево- Посадский г.о.	46 215 ОП МП 0508	Р	0,26	VI	Расчетный срок	30
29	«Константиново - Самотовино – Нушполы» - Судниково**	Сергиево- Посадский г.о.	45 215 ОП МП 0153	Р	1,18	VI	Расчетный срок	31
30	«М-8 «Холмлгоры» - Хотьково» - Филимоново**	Сергиево- Посадский г.о.	46 215 ОП МП 0056	Р	0,47	VI	Расчетный срок	32
31	«Мостовик - Соснино – Пальчино» - Соснино**	Сергиево- Посадский г.о.	1	Р	0,59	VI	Расчетный срок	33
32	«Парфеново – Мехово» - Парфеново**	Сергиево- Посадский г.о.	46 215 ОП МП 1026	Р	0,23	VI	Расчетный срок	34
33	«Репихово – Антипино» - п. Репихово**	Сергиево- Посадский г.о.	-	Р	0,19	VI	Расчетный срок	35
34	дорога по деревне Репихово**	Сергиево- Посадский г.о.	46 215 ОП МП 0049	Р	0,43	VI	Расчетный срок	36
35	«Садовниково – Антолопово» - Разделенцы**	Сергиево- Посадский г.о.	45 215 ОП МП 0142	Р	0,89	VI	Расчетный срок	37
36	«Сватково - Пересвет - Красная Сторожка» - Коврово**	Сергиево- Посадский г.о.	111111111	Р	0,23	VI	Расчетный срок	38
37	«Сергиев Посад - Калязин - Рыбинск – Череповец»- Константиново» - Аким- Анна**	Сергиево- Посадский г.о.	46 215 ОП МП 0086	Р	1,68	VI	Расчетный срок	39
38	«Сергиев Посад – Калязин» - Новая Шурма» - Малинки**	Сергиево- Посадский г.о.	46 215 ОП МП 0065	Р	0,47	VI	Расчетный срок	40
39	«Сергиев Посад - санаторий имени Загорского» - Бревново**	Сергиево- Посадский г.о.	46 215 ОП МП 0359	Р	1,62	VI	Расчетный срок	41
40	«Трехселище – Плотина» - Климово**	Сергиево- Посадский г.о.	46 215 ОП МП 0116	Р	0,36	VI	Расчетный срок	42
41	«Хотьково - Озерецкое - Костино – Дмитров» - Башлаево **	Сергиево- Посадский г.о.	1	Р	1,21	VI	Первая очередь	43
42	А-108 «МБК» - Малинники**	Сергиево- Посадский г.о.	46 215 ОП МП 0510	Р	0,22	VI	Расчетный срок	44
43	А-108 МБК - Степково**	Сергиево- Посадский г.о.	46 215 ОП МП 6458	Р	0,31	VI	Расчетный срок	45

44	Агинтово - Ворсково - Борисцево**	Сергиево-Посадский г.о.	46 215 ОП МП 0102	Р	1,48	VI	Расчетный срок	46
45	Агинтово - Ворсково - Борисцево**	Сергиево-Посадский г.о.	-	Р	1,03	VI	Расчетный срок	47
46	Алферьево - Псарево**	Сергиево-Посадский г.о.	46 215 ОП МП 0622	Р	0,44	VI	Расчетный срок	48
47	Алферьево - Псарево**	Сергиево-Посадский г.о.	46 215 ОП МП 0530	Р	3,70	VI	Расчетный срок	49
48	Подъезд к д. Адамово**	Сергиево-Посадский г.о.	46 215 ОП МП 0087	Р	1,17	VI	Первая очередь	50
49	Богородское - Григорово - Язвицы - Краснозаводск**	Сергиево-Посадский г.о.	46 215 ОП МП 0006	Р	7,38	VI	первая очередь	51
50	от д. Григорово до д. Семенцево**	Сергиево-Посадский г.о.	46 215 ОП МП 0526	Р	0,90	VI	Расчетный срок	52
51	д. Генутьево - п. Башенка**	Сергиево-Посадский г.о.	-	Р	0,98	VI	Расчетный срок	53
52	д. Еремино - с. Хомяково**	Сергиево-Посадский г.о.	-	Р	3,91	VI	Расчетный срок	54
53	подъезд к д. Сковородино**	Сергиево-Посадский г.о.	45 215 ОП МП 0149	Р	0,35	VI	Расчетный срок	55
54	с. Закубежье - д. Сковородино**	Сергиево-Посадский г.о.	-	Р	1,13	VI	Расчетный срок	56
55	Подъезд к д. Акулово**	Сергиево-Посадский г.о.	46 215 ОП МП 0088	Р	0,57	VI	Расчетный срок	57
56	Подъезд к д. Прикащечкое**	Сергиево-Посадский г.о.	45 215 ОП МП 0141	Р	0,56	VI	Расчетный срок	58
57	Подъезд к д. Малые Дубравы**	Сергиево-Посадский г.о.	46 215 ОП МП 0073	Р	0,46	VI	Расчетный срок	59
58	Подъезд к д. Паюсово**	Сергиево-Посадский г.о.	45 215 ОП МП 0137	Р	0,80	VI	Расчетный срок	60
59	От Большого Московского кольца до въезда в д. Слотино (участок 1) **	Сергиево-Посадский г.о.	46 215 ОП МП 0512	Р	1,00	VI	Расчетный срок	61
60	с. Морозово - д. Матренки**	Сергиево-Посадский г.о.	1	Р	2,04	VI	Расчетный срок	62
61	д. Новая Шурма - х. Ремнево**	Сергиево-Посадский г.о.	-	Р	0,85	VI	Расчетный срок	63
62	Подъезд к д. Парфенково**	Сергиево-Посадский г.о.	45 215 ОП МП 0138	Р	0,50	VI	Расчетный срок	64
63	Подъезд к д. Новиково**	Сергиево-Посадский г.о.	45 215 ОП МП 0938	Р	0,42	VI	Расчетный срок	65
64	Подъезд к д. Лазарево**	Сергиево-Посадский г.о.	1	Р	2,08	VI	Расчетный срок	66
65	п. Сырнево - д. Сырнево**	Сергиево-Посадский г.о.	45 215 ОП МП 0154	Р	1,04	VI	Расчетный срок	67
66	Подъезд к д. Старогригорово (участок 1) **	Сергиево-Посадский г.о.	45 215 ОП МП 0152	Р	1,73	VI	Расчетный срок	68
67	Подъезд к детскому оздоровительному лагерю Березка**	Сергиево-Посадский г.о.	-	Р	0,70	VI	Расчетный срок	69
68	Подъезд к Загорской ГАЭС**	Сергиево-Посадский г.о.	-	Р	0,81	VI	Расчетный срок	70
69	Подъезд к зоне отдыха с. Дерюзино**	Сергиево-Посадский г.о.	-	Р	0,15	VI	Расчетный срок	71

70	Подъезд к зоне отдыха оз. Торбеевское**	Сергиево-Посадский г.о.	-	Р	0,36	VI	Расчетный срок	72
71	Подъезд к зоне сельхоз. назначения**	Сергиево-Посадский г.о.	-	Р	1,35	VI	Расчетный срок	73
72	Подъезд к коммунально-складской зоне**	Сергиево-Посадский г.о.	-	Р	0,74	VI	Расчетный срок	74
73	Подъезд к КП Торбеевская Ривьера**	Сергиево-Посадский г.о.	-	Р	0,89	VI	Расчетный срок	75
74	От д. Новая Шурма до х. Ремнево**	Сергиево-Посадский г.о.	45 215 ОП МР 0180	Р	0,53	VI	Расчетный срок	76
75	Западный объезд – ст. «Зубачево»***	Сергиево-Посадский г.о.	-	С	3,59	VI	Расчетный срок	77
76	Подъезд к п. станции Желтиково***	Сергиево-Посадский г.о.	-	С	3,37	VI	Расчетный срок	78
77	Подъезд к планируемому СНТ, д. Гагино**	Сергиево-Посадский г.о.	-	С	0,89	VI	Расчетный срок	79
78	Подъезд к планируемому кладбищу д. Мехово**	Сергиево-Посадский г.о.	-	С	0,76	VI	Расчетный срок	80
79	Подъезд к планируемому СНТ д. Путятино**	Сергиево-Посадский г.о.	-	С	0,17	VI	Расчетный срок	81
80	Подъезд к СНТ Гея, Москва**	Сергиево-Посадский г.о.	-	С	0,48	VI	Расчетный срок	82
81	Подъезд к СНТ Ветеран**	Сергиево-Посадский г.о.	-	С	0,72	VI	Расчетный срок	83
82	Подъезд к СНТ д. Редриковы Горы**	Сергиево-Посадский г.о.	-	С	0,27	VI	Расчетный срок	84
83	Подъезд к СНТ д. Садовниково**	Сергиево-Посадский г.о.	-	С	0,65	VI	Расчетный срок	85
84	Подъезд к СНТ д. Редриковы Горы**	Сергиево-Посадский г.о.	-	С	1,26	VI	Расчетный срок	86
85	Подъезд к планируемому СНТ д. Лихачево**	Сергиево-Посадский г.о.	-	С	1,33	VI	Расчетный срок	87
86	Подъезд к планируемому СНТ д. Ахтырка**	Сергиево-Посадский г.о.	-	С	0,46	VI	Расчетный срок	88
87	Подъезд к планируемому СНТ д. Иваново**	Сергиево-Посадский г.о.	-	С	0,53	VI	Расчетный срок	89
88	Подъезд к очистным сооружениям**	Сергиево-Посадский г.о.	-	С	0,55	VI	Расчетный срок	90
89	Подъезд к с. Сватково**	Сергиево-Посадский г.о.	-	С	1,09	VI	Расчетный срок	91
90	Подъезд к д. Варавино**	Сергиево-Посадский г.о.	-	С	0,19	VI	Расчетный срок	92
91	Подъезд к г. Хотьково**	Сергиево-Посадский г.о.	-	С	0,44	VI	Расчетный срок	93
92	Подъезд к с. Сватково**	Сергиево-Посадский г.о.	-	С	1,48	VI	Расчетный срок	94
93	Подъезд к д. Сырнево**	Сергиево-Посадский г.о.	-	С	0,27	VI	Расчетный срок	95
94	Подъезд 1 к д. Ботово**	Сергиево-Посадский г.о.	-	С	0,52	VI	Расчетный срок	96
95	Подъезд 2 к д. Ботово**	Сергиево-Посадский г.о.	-	С	0,14	VI	Расчетный срок	97
96	Подъезд 3 к д. Ботово**	Сергиево-Посадский г.о.	-	С	0,08	VI	Расчетный срок	98

97	Подъезд к д. Воронино**	Сергиево-Посадский г.о.	-	С	0,16	VI	Расчетный срок	99
98	Подъезд к планируемому СНТ д. Язвицы**	Сергиево-Посадский г.о.	-	С	0,91	VI	Расчетный срок	100
99	Подъезд к д. Зубцово**	Сергиево-Посадский г.о.	-	С	0,30	VI	Расчетный срок	101
100	Подъезд А-108 «МБК» - Фролово**	Сергиево-Посадский г.о.	-	С	2,75	VI	Расчетный срок	102
101	Подъезд №3 к д. Подушкино***	Сергиево-Посадский г.о.	-	С	0,82	VI	Расчетный срок	103
102	Проектируемый подъезд к планируемому кладбищу д. Ивашково**	Сергиево-Посадский г.о.	-	С	0,88	VI	Расчетный срок	104
103	Подъезд к планируемому кладбищу с. Озерецкое	Сергиево-Посадский г.о.	-	С	0,57	VI	Расчетный срок	105
104	Подъезд к планируемому кладбищу с. Титовское**	Сергиево-Посадский г.о.	-	С	0,56	VI	Расчетный срок	106
105	Стройково - СНТ Желтиково-3***	Сергиево-Посадский г.о.	-	С	1,67	VI	Расчетный срок	107
106	Старожелтиково - Новинки**	Сергиево-Посадский г.о.	-	С	0,72	VI	Расчетный срок	108
107	Подъезд к ст. «Зубачево»	Сергиево-Посадский г.о.	-	С	1,33	VI	Расчетный срок	109
108	Санаторий им. Загорского» - ЛПХ «Запрудный-2»	Сергиево-Посадский г.о.		Р	0,40	1	Расчетный срок	191
109	сан. им. Загорского" - ЛПХ «Запрудный-2» (ул. Маслиева)	Сергиево-Посадский г.о.		Р	0,38	н/д	Расчетный срок	192
110	Проезд к ул. Орджоникидзе	Сергиево-Посадский г.о.		С	0,31	VI	Расчетный срок	193
<b>2. Улично-дорожная сеть городских населенных пунктов</b>								
111	Проектируемый проезд 1**	г. Хотьково	-	С	0,61	УДМЗ	Расчетный срок	1
112	Проектируемый проезд 2***	г. Хотьково	-	С	0,21	УДМЗ	Расчетный срок	2
113	Проектируемый проезд 3**	г. Хотьково	-	С	0,05	УДМЗ	Расчетный срок	3
114	Улица Кооперативная***	г. Хотьково	46 215 ОП МГ 0458	Р	0,60	МУ	Расчетный срок	4
115	Проектируемый проезд 4***	г. Хотьково	-	С	0,59	УДМЗ	Расчетный срок	5
116	Проектируемый проезд 5***	г. Хотьково	-	С	0,65	УДМЗ	Расчетный срок	6
117	Проектируемый проезд 6***	г. Хотьково	-	С	0,26	УДМЗ	Расчетный срок	7
118	Улица Московская***	г. Хотьково	46 215 ОП МП 0307	Р	0,66	УДМЗ	Расчетный срок	8
119	Проезд к улие Михеенко***	г. Хотьково	нет уч. данных	Р	0,39	УДМЗ	Расчетный срок	9
120	Проектируемый проезд 7***	г. Хотьково, пос. 62 км	-	С	0,14	УДМЗ	Расчетный срок	10
121	Проектируемый проезд 8***	г. Хотьково, пос. 62 км	-	С	0,11	УДМЗ	Расчетный срок	11
122	Улица Лермонтова***	г. Сергиев Посад (Южный поселок)	46 215 ОП МП 0766	Р	1,19	УДМЗ	Расчетный срок	12

123	Улица Хотьковская**	г. Сергиев Посад (Южный поселок)	-	С	0,07	УДМЗ	Расчетный срок	13
124	Улица Кирпичная***	г. Сергиев Посад (Скобяной)	-	С	0,38	УДМЗ	Расчетный срок	14
125	Улица Кирпичная	г. Сергиев Посад (Скобяной)	46 215 ОП МП 0738	Р	0,32	УДМЗ	Расчетный срок	15
126	Планируемый проезд от Улица Центральная***	г. Сергиев Посад (Скобяной)	-	С	0,14	УДМЗ	Расчетный срок	16
127	Улица Центральная**	г. Сергиев Посад (Скобяной)	-	С	0,28	МУ	Расчетный срок	17
128	Улица Клубная***	г. Сергиев Посад (Скобяной)	46 215 ОП МП 0742	Р	0,38	МУ	Расчетный срок	18
129	Переулок Зеленый***	г. Сергиев Посад (Семхоз)	1	Р	0,08	УДМЗ	Расчетный срок	19
130	Переулок Зеленый (уч.1)***	г. Сергиев Посад (Семхоз)	1	Р	0,38	УДМЗ	Расчетный срок	20
131	Переулок Никольский**	г. Сергиев Посад (Семхоз)	-	С	0,37	УДМЗ	Расчетный срок	21
132	Проектируемый проезд***	г. Сергиев Посад (Семхоз)	-	С	0,29	УДМЗ	Расчетный срок	22
133	Улица Октябрят***	г. Сергиев Посад (Северный)	46 215 ОП МП 0789	Р	0,31	УДМЗ	Расчетный срок	23
134	Улица 40 лет Октября***	г. Сергиев Посад (Северный)	46 215 ОП МП 0675	Р	1,17	УДМЗ	Расчетный срок	24
135	Переулок Лазо**	г. Сергиев Посад (Северный)	-	С	0,06	УДМЗ	Расчетный срок	25
136	Улица Лазо**	г. Сергиев Посад (Северный)	-	С	0,16	УДМЗ	Расчетный срок	26
137	Планируемая улица 14***	г. Сергиев Посад (Северный)	-	С	2,19	УДМЗ	Расчетный срок	27
138	Улица Северо-Озёрная***	г. Сергиев Посад (Северный)	-	С	0,11	УДМЗ	Расчетный срок	28
139	Улица Осипенко***	г. Сергиев Посад (Северный)	-	С	0,36	МУ	Расчетный срок	29
140	Улица Маслиева**	г. Сергиев Посад (Птицеград)	-	С	0,10	УДМЗ	Расчетный срок	30
141	Улица Весенняя***	г. Сергиев Посад (мкр. Ферма)	46 215 ОП МП 0691	Р	0,40	УДМЗ	Расчетный срок	31
142	Улица Озерная***	г. Сергиев Посад (мкр. Ферма)	46 215 ОП МП 0787	Р	1,05	УДМЗ	Расчетный срок	32
143	Улица Весенняя***	г. Сергиев Посад (мкр. Ферма)	46 215 ОП МП 0691	Р	0,60	МУ	Расчетный срок	33
144	Улица Дружбы***	г. Сергиев Посад (мкр. Углич)	46 215 ОП МП 0716	Р	1,78	МУ	Расчетный срок	34
145	Улица 1-я Рыбная***	г. Сергиев Посад (мкр. Звездочка)	46 215 ОП МП 0660	Р	0,36	УДМЗ	Расчетный срок	35
146	Ул. железнодорожная**** (рег. а/д г. Сергиев Посад, Восточное ш.)	г. Сергиев Посад (мкр. Звездочка)	46 215 ОП МГ 0261	Л	0,15	УДМЗ	Расчетный срок	36
147	Улица 1-я Рыбная***	г. Сергиев Посад (мкр. Звездочка)	1	Р	0,49	УДМЗ	Расчетный срок	37
148	Улица Железнодорожная***	г. Сергиев Посад (мкр. Звездочка)	46 215 ОП МГ 0261	Р	0,95	МУ	Расчетный срок	38

149	Улица Симоненкова* (рег. а/д г. Сергиев Посад, Восточное ш.)	г. Сергиев Посад (мкр. Звездочка)	46 215 ОП МП 0830	Л	1,11	МУ	Расчетный срок	39
150	Улица Железнодорожная* (региональная а/д г. Сергиев Посад, Восточное ш.)	г. Сергиев Посад (мкр. Звездочка)	46 215 ОП МГ 0261	Л	0,20	МУ	Расчетный срок	40
151	Переулок Крутой***	г. Сергиев Посад (Кукуевка)	46 215 ОП МП 0567	Р	0,17	УДМЗ	Расчетный срок	41
152	Улица Нижнекукуевская***	г. Сергиев Посад (Кукуевка)	46 215 ОП МП 0782	Р	0,70	УДМЗ	Расчетный срок	42
153	Набережная Кукуевская***	г. Сергиев Посад (Кукуевка)	46 215 ОП МП 0758	Р	0,30	УДМЗ	Расчетный срок	43
154	Улица Долгокукуевская***	г. Сергиев Посад (Кукуевка)	46 215 ОП МП 0715	Р	0,27	УДМЗ	Расчетный срок	44
155	Улица 1-й Ударной Армии***	г. Сергиев Посад (Кукуевка)	46 215 ОП МГ 0231	Р	1,31	МУ	Расчетный срок	45
156	Переулок Зеленый	г. Сергиев Посад (Кукуевка)	46 215 ОП МП 0563	Р	0,17	УДМЗ	Расчетный срок	46
157	Улица Кооперативная (участок 1)***	г. Сергиев Посад (Клементьевский поселок)	46 215 ОП МП 0745	Р	0,35	УДМЗ	Расчетный срок	47
158	Переулок Спортивный***	г. Сергиев Посад (Клементьевский поселок)	46 215 ОП МП 0574	Р	0,15	УДМЗ	Расчетный срок	48
159	Улица Болотная***	г. Сергиев Посад (Клементьевский поселок)	46 215 ОП МП 0682	Р	0,63	УДМЗ	Расчетный срок	49
160	Улица Воробьевская**	г. Сергиев Посад (Клементьевский поселок)		С	0,18	УДМЗ	Расчетный срок	50
161	Улица Воробьевская***	г. Сергиев Посад (Клементьевский поселок)	46 215 ОП МП 0694	Р	0,28	МУ	Расчетный срок	51
162	Улица Клементьевская***	г. Сергиев Посад (Клементьевский поселок)	46 215 ОП МП 0741	Р	0,79	МУ	Расчетный срок	52
163	Улица Куликова***	г. Сергиев Посад (Клементьевский поселок)	46 215 ОП МП 0759	Р	0,67	МУ	Расчетный срок	53
164	Улица Северо-Западная***	г. Сергиев Посад (Кировка)	1	Р	0,51	УДМЗ	Расчетный срок	54
165	Улица Николая Громова***	г. Сергиев Посад (Кировка)	46 215 ОП МП 0709	Р	0,76	УДМЗ	Расчетный срок	55
166	Улица Колхозная (участок 2)***	г. Сергиев Посад (Кировка)	46 215 ОП МП 0731	Р	0,66	УДМЗ	Расчетный срок	56
167	Улица Колхозная (участок 1)***	г. Сергиев Посад (Кировка)	46 215 ОП МП 0743	Р	0,20	УДМЗ	Расчетный срок	57
168	Улица Сорокина (Бесхозный участок)***	г. Сергиев Посад (Кировка)	1	Р	0,18	УДМЗ	Расчетный срок	58
169	Улица Сорокина (бесхозный участок 2)***	г. Сергиев Посад (Кировка)	1	Р	0,68	УДМЗ	Расчетный срок	59
170	Планируемая улица 1**	г. Сергиев Посад (Кировка)	-	С	0,29	УДМЗ	Расчетный срок	60
171	Улица 2-я Пролетарская***	г. Сергиев Посад (Кировка)	46 215 ОП МП 0666	Р	0,16	УДМЗ	Расчетный срок	61

172	Улица Кузьмина***	г. Сергиев Посад (Кировка)	46 215 ОП МП 0755	Р	0,81	УДМЗ	Расчетный срок	62
173	Улица. Сорокина***	г. Сергиев Посад (Кировка)	46 215 ОП МП 0835	Р	0,66	УДМЗ	Расчетный срок	63
174	Планируемая улица 3**	г. Сергиев Посад (Кировка)	-	С	0,17	УДМЗ	Расчетный срок	64
175	Улица Кирова***	г. Сергиев Посад (Кировка)	46К-9639	Р	1,60	МУ	Расчетный срок	65
176	Улица Пушкарская***	г. Сергиев Посад (Кировка)	46 215 ОП МП 0814	Р	0,34	МУ	Расчетный срок	66
177	Улица Северная***	г. Сергиев Посад (Кировка)	46 215 ОП МП 0826	Р	0,90	УДМЗ	Расчетный срок	67
178	Улица Гефсиманская**	г. Сергиев Посад (Зубачево)		С	0,40	МУ	Расчетный срок	68
179	Улица Старозубачевская	г. Сергиев Посад (Зубачево)	46 215 ОП МП 0337	Р	0,42	МУ	Расчетный срок	69
180	Улица Гефсиманская	г. Сергиев Посад (Зубачево)	1	Р	0,50	МУ	Расчетный срок	70
181	Улица Семашко (участок 2)***	г. Сергиев Посад (Западный)	46 215 ОП МП 0838	Р	0,13	УДМЗ	Расчетный срок	71
182	Улица Семашко (участок 1)***	г. Сергиев Посад (Западный)	46К-9639	Р	0,61	УДМЗ	Расчетный срок	72
183	Улица Больничная***	г. Сергиев Посад (Западный)	46 215 ОП МП 0685	Р	0,66	УДМЗ	Расчетный срок	73
184	Улица Семашко**	г. Сергиев Посад (Западный)	-	С	0,19	УДМЗ	Расчетный срок	74
185	Переулок 2-й Пироговский**	г. Сергиев Посад (Западный)	-	С	0,10	УДМЗ	Расчетный срок	75
186	Переулок 1-й Пироговский**	г. Сергиев Посад (Западный)	-	С	0,05	УДМЗ	Расчетный срок	76
187	Улица Мичурина**	г. Сергиев Посад (Западный)	-	С	0,11	УДМЗ	Расчетный срок	77
188	Улица Воздвиженская	г. Сергиев Посад (п.Гражданский)	1	Р	2,21	УДМЗ	Расчетный срок	78
189	Улица Гражданская***	г. Сергиев Посад (п.Гражданский)	46 215 ОП МП 0707	Р	0,72	МУ	Расчетный срок	79
190	Планируемая улица 4***	г. Сергиев Посад (п.Гражданский)	-	С	0,94	МУ	Расчетный срок	80
191	Проезд на кладбище***	г. Сергиев Посад (п.Гражданский)	46К-9639	Р	1,15	МУ	Расчетный срок	81
192	Планируемый проезд от ул. Орджоникидзе***	г. Сергиев Посад (Афанасовский)	-	С	0,58	УДМЗ	Расчетный срок	82
193	3-й пер. Вавилова - 3-й пер. Жуковского**	г. Сергиев Посад (Афанасовский)	-	С	0,12	УДМЗ	Расчетный срок	83
194	Переулок. Банный Двор***	г. Сергиев Посад	46 215 ОП МП 0558	Р	0,21	УДМЗ	Расчетный срок	84
195	Переулок Вокзальный***	г. Сергиев Посад	46 215 ОП МП 0562	Р	0,30	УДМЗ	Расчетный срок	85
196	Улица Пионерская***	г. Сергиев Посад	46 215 ОП МП 0798	Р	0,31	УДМЗ	Расчетный срок	86
197	Улица Нижненикрасовская***	г. Сергиев Посад	46 215 ОП МП 0784	Р	0,97	УДМЗ	Расчетный срок	87
198	Улица Кооперативная (участок 2)***	г. Сергиев Посад	1	Р	0,34	УДМЗ	Расчетный срок	88
199	Улица Краснофлотская***	г. Сергиев Посад	46 215 ОП МП 0750	Р	0,49	УДМЗ	Расчетный срок	89

200	Переулок Новый***	г. Сергиев Посад	46 215 ОП МП 0569	Р	0,17	УДМЗ	Расчетный срок	90
201	Улица Королёва**	г. Сергиев Посад		С	0,04	УДМЗ	Расчетный срок	91
202	Улица Правонадпрудная	г. Сергиев Посад	46 215 ОП МП 0810	Р	0,35	УДМЗ	Расчетный срок	92
203	Улица Митькина***	г. Сергиев Посад	46 215 ОП МП 0776	Р	0,44	УДМЗ	Расчетный срок	93
204	Улица Болотная (участок 2)***	г. Сергиев Посад	46 215 ОП МП 0682	Р	0,34	УДМЗ	Расчетный срок	94
205	Улица Шлякова***	г. Сергиев Посад	46 215 ОП МП 0860	Р	0,58	УДМЗ	Расчетный срок	95
206	Улица Матросова***	г. Сергиев Посад	46 215 ОП МП 0773	Р	0,36	УДМЗ	Расчетный срок	96
207	Улица Фабричная***	г. Сергиев Посад	46 215 ОП МП 0845	Р	0,88	УДМЗ	Расчетный срок	97
208	Улица Строительная***	г. Сергиев Посад	1	Р	0,75	УДМЗ	Расчетный срок	98
209	Планируемая улица 5**	г. Сергиев Посад		С	1,45	УДМЗ	Расчетный срок	99
210	Улица Чапаева**	г. Сергиев Посад		С	0,09	УДМЗ	Расчетный срок	100
211	Улица Владимирская***	г. Сергиев Посад	1	Р	1,05	УДМЗ	Первая очередь	101
212	Переулок Валовый - проезд Михаила Воронцово***	г. Сергиев Посад		С	0,19	УДМЗ	Расчетный срок	102
213	Улица Фестивальная***	г. Сергиев Посад	46 215 ОП МП 0846	Р	0,58	УДМЗ	Расчетный срок	103
214	Улица Стахановская***	г. Сергиев Посад	нет уч. данных	Р	0,68	УДМЗ	Расчетный срок	104
215	Проезд к СНТ Дружба 2,3,4**	г. Сергиев Посад	нет уч. данных	Р	0,29	УДМЗ	Расчетный срок	105
216	Улица Сергиевская***	г. Сергиев Посад	46 215 ОП МП 0828	Р	0,59	УДМЗ	Расчетный срок	106
217	Улица Леонида Булавина***	г. Сергиев Посад	46 215 ОП МП 0761	Р	0,48	УДМЗ	Расчетный срок	107
218	Улица Маслиева	г. Сергиев Посад	нет уч. данных	Р	0,41	УДМЗ	Расчетный срок	108
219	Подъезд к Троицкой слободе***	г. Сергиев Посад	1	Р	1,45	УДМЗ	Первая очередь	109
220	Планируемая улица 8**	г. Сергиев Посад		С	0,57	УДМЗ	Расчетный срок	110
221	Улица Митькина****	г. Сергиев Посад	нет уч. данных	Л	0,19	МУ	Расчетный срок	111
222	Улица Валовая***	г. Сергиев Посад	46 215 ОП МП 0689	Р	0,93	УДМЗ	Расчетный срок	112
223	Улица Вознесенская***	г. Сергиев Посад	46 215 ОП МП 0692	Р	1,92	УДМЗ	Расчетный срок	113
224	Улица Левонапрудная***	г. Сергиев Посад	46 215 ОП МП 0764	Р	0,46	УДМЗ	Расчетный срок	114
225	Улица Вокзальная площадь***	г. Сергиев Посад	нет уч. данных	Р	0,35	УДМЗ	Расчетный срок	115
226	Улица Строительная***	г. Сергиев Посад	46 215 ОП МП 0839	Р	0,24	УДМЗ	Расчетный срок	116
227	Улица Чайковского***	г. Сергиев Посад		С	1,16	УДМЗ	Первая очередь	117
228	Улица Октябрят***	г. Сергиев Посад		С	0,10	УДМЗ	Расчетный срок	118
229	Улица Владимирская***	г. Сергиев Посад	нет уч. данных	Р	0,42	УДМЗ	Расчетный срок	119
230	Улица Пархоменко***	г. Сергиев Посад	46 215 ОП МП 0795	Р	1,40	УДМЗ	Расчетный срок	120
231	Улица Болотно-Полевая***	г. Сергиев Посад	46 215 ОП МП 0684	Р	0,13	УДМЗ	Расчетный срок	121
232	Переулок Овражный***	г. Сергиев Посад	46 215 ОП МП 0570	Р	0,28	УДМЗ	Расчетный срок	122

233	Улица Стахановская***	г. Сергиев Посад	46 215 ОП МП 0837	Р	0,42	УДМЗ	Расчетный срок	123
234	Планируемая улица 10**	г. Сергиев Посад	-	С	0,87	УДМЗ	Расчетный срок	124
235	Улица Фабричная***	г. Сергиев Посад	-	С	0,23	УДМЗ	Расчетный срок	125
236	Улица Болотно-Полевая	г. Сергиев Посад	-	С	0,28	УДМЗ	Расчетный срок	126
237	Проезд (ул. Железнодорожная - ул. Центральная)**	г. Сергиев Посад	46 215 ОП МП 0413	Р	0,32	УДМЗ	Расчетный срок	127
238	Улица Суворова***	г. Сергиев Посад	46 215 ОП МП 0840	Р	0,24	МУ	Расчетный срок	128
239	Улица Фаворского***	г. Сергиев Посад	46 215 ОП МП 0677	Р	0,62	МУ	Расчетный срок	129
240	Улица Крестьянская***	г. Сергиев Посад	46 215 ОП МП 0752	Р	0,16	МУ	Расчетный срок	130
241	Улица Крестьянская***	г. Сергиев Посад	46 215 ОП МП 0752	Р	0,42	УДМЗ	Расчетный срок	131
242	Улица Садовая***	г. Сергиев Посад	46 215 ОП МП 0822	Р	0,74	МУ	Расчетный срок	132
243	Улица 1-я Рыбная***	г. Сергиев Посад	46 215 ОП МП 0660	Р	0,85	МУ	Расчетный срок	133
244	Проезд (ул. Железнодорожная - ул. Фестивальная) ***	г. Сергиев Посад	46 215 ОП МП 0647	Р	0,66	МУ	Расчетный срок	134
245	Улица Пограничная***	г. Сергиев Посад	46 215 ОП МП 0803	Р	1,99	МУ	Расчетный срок	135
246	Улица Ильинская***	г. Сергиев Посад	46 215 ОП МП 0725	Р	1,07	МУ	Расчетный срок	136
247	Дорога ПМК- д. Зубачево	г. Сергиев Посад	46 215 ОП МР 0060	Р	1,19	МУ	Расчетный срок	137
248	Улица Зубачевская	г. Сергиев Посад	1	Р	0,52	МУ	Расчетный срок	138
249	Улица Глинки***	г. Сергиев Посад	46 215 ОП МП 0701	Р	0,49	МУ	Расчетный срок	139
250	Улица Осипенко	г. Сергиев Посад	46 215 ОП МП 0792	Р	0,42	МУ	Расчетный срок	140
251	п. Северный – д. Зубачево	г. Сергиев Посад	46 215 ОП МП 0203	Р	0,72	МУ	Расчетный срок	141
252	Улица 1-я Рыбная* (Закрытие переезда через Ярославское направление МЖД при строительстве тоннеля на планируемой участке - ул. Вифанская)	г. Сергиев Посад	46 215 ОП МП 0660	Л	0,11	МУ	Расчетный срок	142
253	Улица Центральная***	г. Сергиев Посад	1	Р	0,22	МУ	Расчетный срок	143
254	Проезд от ул. Кирова до СТН «Дружба»***	г. Сергиев Посад	1	Р	0,59	УДМЗ	Расчетный срок	144
255	Проезд к ГСК Западный, Мечта, Авто	г. Сергиев Посад	нет уч данных.	Р	0,27	МУ	Расчетный срок	145
256	Скобяное шоссе***	г. Сергиев Посад	46 215 ОП МП 0414	Р	1,32	МУ	Расчетный срок	146
257	Скобяное шоссе (УДС переустройство участка)	г. Сергиев Посад	46 215 ОП МП 0414	Л	0,38	МУ	Расчетный срок	147
258	Улица 2-й Кирпичный завод***	г. Сергиев Посад	46 215 ОП МП 0739	Р	0,61	МУ	Расчетный срок	148
259	Улица Симоненкова***	г. Сергиев Посад	46 215 ОП МП 0830	Р	0,75	МУ	Расчетный срок	149
260	Проезд Скобяное шоссе - Афанасово***	г. Сергиев Посад	46 215 ОП МП 0642	Р	1,38	МУ	Расчетный срок	150

261	Улица 8 Марта***	г. Сергиев Посад	46 215 ОП МП 0676	Р	0,38	МУ	Расчетный срок	151
262	Улица Воробьевская* (УДС переустройство участка)	г. Сергиев Посад	46 215 ОП МП 0694	Л	0,28	МУ	Расчетный срок	152
263	Улица Пионерская***	г. Сергиев Посад	46 215 ОП МП 0798	Р	0,18	МУ	Расчетный срок	153
264	Улица Карла Маркса***	г. Сергиев Посад	46 215 ОП МП 0735	Р	0,28	МУ	Расчетный срок	154
265	Улица Шлякова***	г. Сергиев Посад	46 215 ОП МП 0860	Р	0,18	МУ	Расчетный срок	155
266	Улица Бороунская	г. Сергиев Посад	46 215 ОП МП 0681	Л	0,77	УДМЗ	Расчетный срок	156
267	Переулок Зелёный***	г. Сергиев Посад	46 215 ОП МП 0563	Р	0,46	МУ	Расчетный срок	157
268	Улица Суворова***	г. Сергиев Посад	46 215 ОП МП 0840	Р	0,65	УДМЗ	Расчетный срок	158
269	Проезд Крайний	г. Сергиев Посад	1	Р	0,88	УДМЗ	Расчетный срок	159
270	Проектируемый проезд (вдоль кладбища)***	г. Сергиев Посад	-	С	0,45	УДМЗ	Расчетный срок	160
271	Улица Чапаева***	г. Сергиев Посад	-	С	0,21	УДМЗ	Расчетный срок	161
272	Улица Чапаева***	г. Сергиев Посад (Северный)	-	Р	0,08	УДМЗ	Расчетный срок	186
273	ул. Воздвиженская Набережная***	г. Сергиев Посад	-	С	0,52	УДМЗ	Расчетный срок	187
274	Улица Расковой	г. Сергиев Посад	--	С	0,05	УДМЗ	Расчетный срок	185
275	Улица Владимирская***	г. Сергиев Посад	-	С	0,29	УДМЗ	Расчетный срок	188
276	Проектируемый проезд на кладбище***	г. Сергиев Посад	-	С	0,11	УДМЗ	Расчетный срок	189
277	Проектируемый проезд***	г. Сергиев Посад (Кировка)	-	С	0,12	УДМЗ	Расчетный срок	190
278	ул. Преображенская	г. Сергиев Посад	-	С	0,06	УДМЗ	Расчетный срок	185
279	Планируемая улица 12**	г. Пересвет	-	С	0,50	УДМЗ	Расчетный срок	162
280	Планируемая улица 13**	г. Пересвет	-	С	0,65	УДМЗ	Расчетный срок	163
281	Улица Пионерская	г. Пересвет	46 215 ОП МП 1010	Р	0,23	МУ	Расчетный срок	164
282	Улица Мира	г. Пересвет	46 215 ОП МП 1009	Р	0,10	МУ	Расчетный срок	165
283	Улица Ленина	г. Пересвет	46 215 1004 ОП МП	Р	0,51	МУ	Расчетный срок	166
284	Улица Строителей	г. Пересвет	46 215 ОП МП 1005	Р	0,88	МУ	Расчетный срок	167
285	Улица Лесная	г. Пересвет	46 215 1014 ОП МП	Р	0,97	МУ	Расчетный срок	168
286	Проектируемый проезд № 1**	г. Краснозаводск	-	С	0,57	УДМЗ	Расчетный срок	172
287	Проектируемый проезд № 2**	г. Краснозаводск	-	С	1,31	УДМЗ	Расчетный срок	173
288	Проектируемый проезд № 3**	г. Краснозаводск	-	С	0,47	УДМЗ	Расчетный срок	174
289	Проектируемый проезд № 4**	г. Краснозаводск	-	С	0,52	УДМЗ	Расчетный срок	175
290	Проектируемый проезд № 5**	г. Краснозаводск	-	С	0,18	УДМЗ	Расчетный срок	176
291	Проектируемый проезд № 6**	г. Краснозаводск	-	С	0,10	УДМЗ	Расчетный срок	177

292	Подъезд к свалке ТКО**	г. Краснозаводск	-	С	3,42	УДМЗ	Расчетный срок	178
293	Проектируемый проезд вокруг 3-го бассейна ГАЭС	г. Краснозаводск	-	С	4,54	УДМЗ	Расчетный срок	179
294	Проектируемый проезд до ул. 40 лет Победы***	г. Краснозаводск	-	С	2,06	УДМЗ	Расчетный срок	180
295	Проектируемый проезд № 7**	г. Краснозаводск, мкр. Возрождение	-	С	0,22	УДМЗ	Расчетный срок	181
296	Проектируемый проезд № 8***	г. Краснозаводск, мкр. Зеленый	-	С	0,12	УДМЗ	Расчетный срок	182
297	Проектируемый проезд № 9***	г. Краснозаводск, мкр. Зеленый	-	С	0,09	УДМЗ	Расчетный срок	183
298	Проектируемый проезд № 10***	г. Краснозаводск, мкр. Мирный	-	С	0,35	УДМЗ	Расчетный срок	184
<b>3. Улично-дорожная сеть сельских населенных пунктов</b>								
299	Проектируемый проезд	д. Ахтырка	-	С	0,18	УДМЗ	Первая очередь	1
300	Проектируемая улица 1	д. Большие Дубравы	-	С	0,68	УДМЗ	Расчетный срок	2
301	Проектируемая улица 2	д. Большие Дубравы	-	С	0,32	УДМЗ	Расчетный срок	3
302	Проектируемая улица 3	д. Большие Дубравы	-	С	0,10	УДМЗ	Расчетный срок	4
303	Подъезд 1**	д. Веригино	-	С	0,59	УДМЗ	Расчетный срок	5
304	Подъезд 2**	д. Веригино	-	С	0,74	УДМЗ	Расчетный срок	6
305	Проектируемый проезд**	д. Власово	-	С	0,19	УДМЗ	Расчетный срок	7
306	Проектируемый проезд**	д. Воронино	-	С	0,09	УДМЗ	Расчетный срок	8
307	Проектируемый проезд	д. Гальнево	-	С	0,57	УДМЗ	Расчетный срок	9
308	Проектируемая улица**	д. Гольково	-	С	0,21	УДМЗ	Расчетный срок	10
309	Проектируемый проезд	д. Дивово	-	С	0,37	УДМЗ	Расчетный срок	11
310	Проектируемый проезд**	д. Житниково	-	С	0,20	УДМЗ	Расчетный срок	12
311	Проектируемый проезд**	д. Ильинки	-	С	0,86	УДМЗ	Расчетный срок	13
312	Подъезд № 1	д. Каменки	-	С	0,21	УДМЗ	Расчетный срок	14
313	Подъезд № 2	д. Каменки	-	С	0,20	УДМЗ	Расчетный срок	15
314	Проектируемый проезд**	д. Костромино	-	С	0,17	УДМЗ	Расчетный срок	16
315	Проектируемый проезд**	д. Кудрино	-	С	0,56	УДМЗ	Расчетный срок	17
316	Проектируемый проезд**	д. Кузьмино	-	С	3,73	УДМЗ	Расчетный срок	18
317	Улица (участок 1)**	д. Малинники	46 215 ОП МП 0510	Р	0,26	УДМЗ	Расчетный срок	19
318	Проектируемая улица 1	д. Малые Дубравы	-	С	0,15	УДМЗ	Расчетный срок	20
319	Проектируемая улица 2	д. Малые Дубравы	-	С	0,09	УДМЗ	Расчетный срок	21
320	Проектируемая улица 3	д. Малые Дубравы	-	С	0,12	УДМЗ	Расчетный срок	22
321	Улица**	д. Марино	1	Р	0,25	УДМЗ	Расчетный срок	23
322	Улица**	д. Марино	-	Р	0,45	УДМЗ	Расчетный срок	24
323	Улица**	д. Мехово	-	Р	0,14	УДМЗ	Расчетный срок	25
324	Улица**	д. Мехово		Р	0,17	УДМЗ	Расчетный срок	26
325	Улица**	д. Мехово	1	Р	0,42	УДМЗ	Расчетный срок	27
326	Улица**	д. Мехово	46 215 ОП МП 0400	Р	0,24	УДМЗ	Расчетный срок	28
327	Проезд к кладбищу д. Никульское	д. Никульское	-	С	0,35	УДМЗ	Расчетный срок	29
328	Проектируемый проезд**	д. Озерецкое	-	С	0,45	УДМЗ	Расчетный срок	30
329	Проектируемый пр. 1***	д. Опарино	-	С	0,43	УДМЗ	Расчетный срок	31
330	проектируемый пр. 2***	д. Опарино	-	С	0,15	УДМЗ	Расчетный срок	32
331	проектируемый пр. 3***	д. Опарино	-	С	0,21	УДМЗ	Расчетный срок	33
332	Проектируемый проезд 1**	д. Пузино	-	С	0,48	УДМЗ	Расчетный срок	34
333	Проектируемый пр. 2***	д. Пузино	-	С	0,25	УДМЗ	Расчетный срок	35

334	Проектируемый пр. 3***	д. Пузино	-	С	0,54	УДМЗ	Расчетный срок	36
335	Проектируемый проезд**	д. Рогачево	-	С	0,22	УДМЗ	Расчетный срок	37
336	Проектируемая улица**	д. Рязанцы	-	С	0,31	УДМЗ	Расчетный срок	38
337	Проектируемая улица**	д. Садовниково	-	С	0,17	УДМЗ	Расчетный срок	39
338	Проектируемый проезд**	д. Сальково	-	С	1,45	УДМЗ	Расчетный срок	40
339	Проектируемый проезд**	д. Самоотовино	-	С	0,33	УДМЗ	Расчетный срок	41
340	Проектируемый проезд 1**	д. Селково	-	С	0,86	УДМЗ	Расчетный срок	42
341	Проектируемый проезд 2**	д. Селково	-	С	0,04	УДМЗ	Расчетный срок	43
342	Проектируемый проезд 3**	д. Селково	-	С	0,26	УДМЗ	Расчетный срок	44
343	Проектируемый проезд 4**	д. Селково	-	С	0,20	УДМЗ	Расчетный срок	45
344	Проектируемый проезд 5**	д. Селково	-	С	0,12	УДМЗ	Расчетный срок	46
345	Проектируемый проезд 6**	д. Селково	-	С	0,24	УДМЗ	Расчетный срок	47
346	Проектируемый проезд 7**	д. Селково	-	С	0,58	УДМЗ	Расчетный срок	48
347	Проектируемый проезд 8**	д. Селково	-	С	0,97	УДМЗ	Расчетный срок	49
348	Проектируемый проезд 9**	д. Селково	-	С	0,29	УДМЗ	Расчетный срок	50
349	Проектируемый проезд 1**	д. Семенково (квартал 10)	-	С	0,23	УДМЗ	Расчетный срок	51
350	Проектируемый проезд 2**	д. Семенково (квартал 10)	-	С	0,18	УДМЗ	Расчетный срок	52
351	Проектируемый проезд 3**	д. Семенково (квартал 3)	-	С	0,37	УДМЗ	Расчетный срок	53
352	Проектируемый проезд 4**	д. Семенково (квартал 9)	-	С	0,14	УДМЗ	Расчетный срок	54
353	Улица (участок 1)**	д. Слотино	46 215 ОП МП 0512	Р	1,38	УДМЗ	Расчетный срок	55
354	Улица (участок 7)**	д. Старожелтиково		Р	0,31	УДМЗ	Расчетный срок	56
355	Улица (участок 8)**	д. Старожелтиково		Р	0,32	УДМЗ	Расчетный срок	57
356	Улица	д. Суропцово	-	Р	0,12	УДМЗ	Расчетный срок	58
357	Улица	д. Суропцово	46 215 ОП МП 0522	Р	0,23	УДМЗ	Расчетный срок	59
358	Улица**	д. Толстоухово	45 215 ОП МП 0155	Р	0,48	УДМЗ	Расчетный срок	60
359	Проектируемый проезд**	д. Топорково	-	С	0,27	УДМЗ	Расчетный срок	61
360	Проектируемый проезд**	д. Торгашино	-	С	1,59	УДМЗ	Расчетный срок	62
361	Проектируемый проезд**	д. Трехселище	-	С	4,68	УДМЗ	Расчетный срок	63
362	Проектируемый пр. 1***	д. Хребтово	-	С	0,12	УДМЗ	Расчетный срок	64
363	Проектируемый пр. 2***	д. Хребтово	-	С	0,24	УДМЗ	Расчетный срок	65
364	Проектируемый проезд	д. Царевское	-	С	0,26	УДМЗ	Расчетный срок	66
365	Проектируемый проезд**	д. Чарково	-	С	0,21	УДМЗ	Расчетный срок	67
366	Проектируемый проезд**	д. Шарапово	-	С	0,19	УДМЗ	Расчетный срок	68
367	Улица**	д. Шепелево	45 215 ОП МП 0172	Р	0,96	УДМЗ	Расчетный срок	69
368	Проектируемый проезд**	д. Шитова Сторожка	-	С	1,19	УДМЗ	Расчетный срок	70
369	Улица**	д. Шубино	-	Р	0,19	УДМЗ	Расчетный срок	71
370	Улица**	д. Шубино	-	Р	0,24	УДМЗ	Расчетный срок	72
371	Улица**	д. Шубино	-	Р	0,43	УДМЗ	Расчетный срок	73
372	Улица**	д. Шубино	-	Р	0,13	УДМЗ	Расчетный срок	74
373	Улица**	д. Шубино	-	Р	0,77	УДМЗ	Расчетный срок	75
374	Улица уч. 1**	д. Юдино	-	Р	0,45	УДМЗ	Расчетный срок	76
375	Улица Мира**	п. Реммаш	46 215 ОП МП 0391	Р	0,56	УДМЗ	Расчетный срок	77
376	Проектируемый проезд**	п. Реммаш	-	С	0,24	УДМЗ	Расчетный срок	78
377	Улица**	п. Реммаш	-	Р	0,37	УДМЗ	Расчетный срок	79

378	Проезд к Загорской ГАЗС**	п.г.т. Богородское	-	Р	1,35	УДМЗ	Расчетный срок	80
379	Проектируемый проезд**	с. Глинково	-	С	0,16	УДМЗ	Расчетный срок	81
380	Улица Кинельская***	с. Глинково	-	С	0,25	УДМЗ	Расчетный срок	82
381	Проектируемый проезд**	с. Деулино	-	С	0,12	УДМЗ	Расчетный срок	83
382	Проектируемый проезд 1**	с. Заболотье	-	С	0,28	УДМЗ	Расчетный срок	84
383	Проектируемый проезд 2**	с. Заболотье	-	С	1,11	УДМЗ	Расчетный срок	85
384	Проектируемый проезд 1**	с. Муханово	-	С	0,40	УДМЗ	Расчетный срок	86
385	Проектируемый проезд 2**	с. Муханово	-	С	0,22	УДМЗ	Расчетный срок	87
386	Проектируемая улица**	с. Никульское	-	С	0,18	УДМЗ	Расчетный срок	88
387	Проектируемый проезд 1**	с. Хомяково	-	С	0,21	УДМЗ	Расчетный срок	89
388	Проектируемый проезд 2**	с. Хомяково	-	С	0,29	УДМЗ	Расчетный срок	90
389	Проектируемый проезд**	с. Шеметово	-	С	0,29	УДМЗ	Расчетный срок	91
390	Улица	д. Глебово	-	Л	0,19	УДМЗ	Расчетный срок	92
Протяженность по реконструируемым участкам автомобильных дорог местного значения				Р	77,03	9,76	Первая очередь	
						67,27	Расчетный срок	
Протяженность по строящимся участкам автомобильных дорог местного значения				С	30,22	0,0	Первая очередь	
						30,22	Расчетный срок	
Протяженность по ликвидируемым участкам автомобильных дорог местного значения				Л	1,42	0,0	Первая очередь	
						1,42	Расчетный срок	
Протяженность по реконструируемым участкам улично-дорожной сети (УДС) местного значения: в том числе (магистральной):				Р	80,37 (30,48)	<u>2,50</u> (0,0)	Первая очередь	
						<u>77,87</u> (30,48)	Расчетный срок	
Протяженность по строящимся участкам улично-дорожной сети (УДС) местного значения: в том числе (магистральной)				С	64,74 (1,98)	<u>1,34</u> (0,0)	Первая очередь	
						<u>63,40</u> (1,98)	Расчетный срок	
Протяженность по ликвидируемым участкам улично-дорожной сети (УДС) местного значения, в том числе (магистральной)				Л	3,38 (2,27)	0,0 (0,0)	Первая очередь	
						3,38 (2,27)	Расчетный срок	

Примечание: Мероприятия: С – строительство; Р – реконструкция; Л – Ликвидация.

Классификация улично-дорожной сети принята в соответствии с СП 42.13330.2016. Свод правил. Градостроительство. Планировка и застройка городских и сельских поселений. Актуализированная редакция СНиП 2.07.01-89\*: МУ - магистральные улицы, УДМЗ – улицы и дороги местного значения.

\*Мероприятия в соответствии со Схемой территориального планирования транспортного обслуживания Московской области (СТП ТО МО), утвержденной постановлением Правительства Московской области от 25.2016 № 230 (с изменениями от 12.05.2025 № 499-ПП)

\*\* Мероприятия по развитию транспортной инфраструктуры с учетом Карты планируемого размещения объектов местного значения (утв. № 38/01-МЗ от 01.07.2021).

\*\*\* Служебная записка. Управление транспорта № 123/07-12 от 27.11.2024, ответ на замечания ОМС\_ТРАНСПОРТ 29.07.2024.

\*\*\*\* Согласно Документации по планировке территории для строительства восточного въезда в ТРК «Сергиев Посад - врата Золотого кольца (транспортная развязка с путепроводом под железнодорожными путями с выходом на улицы Вифанская, 1-ая Рыбная)» в г. Сергиев Посад городского поселения Сергиев Посад Сергиево-Посадского муниципального района Московской области Рег.№ 46615000\_05\_159440 от 08.02.2019 .(утв. № 27РВ-516 от 07.10.2022).

Уточнение классификации, трассировки, протяженности, поперечных профилей улиц и дорог в городском округе должно быть выполнено на дальнейших стадиях проектирования с учетом сложившейся градостроительной ситуации и в соответствии со сводом правил «СП 42.13330.2016. Свод правил. Градостроительство. Планировка и застройка городских и сельских поселений. Актуализированная редакция СНиП 2.07.01-89\*».

Параметры улично-дорожной сети утверждаются планом красных линий при разработке проекта планировки территории.

Форма собственности на планируемые объекты местного значения может определяться на последующих стадиях проектирования, строительства или эксплуатации объектов. При этом субъектами права собственности на указанные объекты могут являться муниципальные образования, юридические и физические лица..

## 2.1.2. Искусственные сооружения

### Существующее положение

На автомобильных дорогах местного значения в местах пресечений водными объектами организованы инженерные транспортные сооружения.

Перечень транспортных инженерных сооружений на пересечении с водными объектами в таблице 2.1.2.1.

Таблица 2.1.2.1

№ п/п	Вид транспортного инженерного сооружения	Автомобильная дорога (улица)	Пересечение	Местоположение
<i>Местного значения</i>				
1	Автомобильный мост	Проезд местного значения	р. Кончура	г. Сергиев Посад
2	Автомобильный мост	Пер. Банный Двор	р. Кончура	г. Сергиев Посад
3	Путепровод	Ул. Куликова, пр. Майора Шубина	М-8 «Холмогоры» – Сергиев Посад	г. Сергиев Посад
4	Автомобильный мост	Пер. Вокзальный	р. Кончура	г. Сергиев Посад
5	Автомобильный мост	Ул. 1-я Овражная	р. Пажа	г. Хотьково
6	Автомобильный мост	Ул. Горчакова	р. Пажа	г. Хотьково
7	Автомобильный мост	Ул. Кооперативная	р. Пажа	г. Хотьково
8	Автомобильный мост	Магистральная улица общегородского значения регулируемого движения (проезд к д. Язвицы)	р. Кунья	г. Краснозаводск
9	Автомобильный мост	подъезд к СНТ «Березка-4А», «Посадов Луг»	р. Торгоша	к югу от п. Здравница
10	Автомобильный мост	Подъезд к СНТ «Здравница»	р. Торгоша	к северу от п. Здравница
11	Автомобильный мост	Подъезд к кладбищу	р. Воря	к юго-западу от д. Ахтырка
12	Автомобильный мост	Улица в жилой застройке	р. Кунья	д. Самойлово
13	Автомобильный мост	Подъезд к д. Филисово	р. Перемойка	к северу от д. Филисово
14	Автомобильный мост	Подъезд к д. Левково	р. Воря	к западу от д. Левково
15	Автомобильный мост	Улица в жилой застройке	р. Воря	п. Заречный
16	Автомобильный мост	Подъезд к СНТ «Механизатор»	р. Кунья	к югу от д. Самойлово

### Проектные предложения

Мероприятия по развитию инженерных транспортных сооружений на автомобильных дорогах местного значения представлены в таблице 2.1.2.2.

Таблица 2.1.2.2

<i>Мероприятия по развитию инженерных транспортных сооружений на а/д местного значения</i>					
№ п/п	Наименование объекта	Наименование пересекаемого препятствия	Наименование автомобильной дороги	Мероприятие	Местоположение
<i>Местного значения</i>					
1	Автомобильный мост	р. Кунья	Подъезд к СНТ «Механизатор»	Реконструкция	Сергиево-Посадский г.о.
2	Автомобильный мост	р. Пажа	Ул. Кооперативная	Реконструкция	г. Сергиев Посад
3	Автомобильный мост	р. Кончура	Пер. Банный Двор	Реконструкция	г. Сергиев Посад
4	Автомобильный мост	р. Кончура	Пер. Вокзальный	Реконструкция	г. Сергиев Посад
5	Автомобильный мост	р. Пажа	Проектируемый проезд 4	Строительство	г. Хотьково

### 2.1.3. Организация пешеходного и велосипедного движения

#### *Существующее положение*

Основные потоки пешеходного движения на территории населенных пунктов городского округа проходят по взаимоувязанной системе пешеходных улиц и дорожек, тротуаров, пешеходных переходов. Они направлены к местам приложения труда, объектам социального обслуживания населения, центрам культурно-бытового назначения, остановочным пунктам общественного транспорта, зонам отдыха.

В настоящее время, в городском округе, для пешеходного движения через водные объекты, имеются пешеходные мостовые переходы (см. таблицу 2.1.3.1).

Таблица 2.1.3.1

<i>Перечень пешеходных мостовых переходов через водные объекты</i>			
№ п/п	Наименование пересекаемого препятствия	Наименование населённого пункта	Местоположение
Местного значения			
1	р. Пажа	г. Хотьково	Рядом с круговым пересечением на ул. Горчакова
2	р. Кончура	г. Сергиев Посад	В районе ул. Фестивальная
3	Вифанский пруд	г. Сергиев Посад	В районе ул. Птицеградская, 1А
4	Скитские пруды	г. Сергиев Посад	Парк Скитские пруды
5	р. Кончура	г. Сергиев Посад	В районе ул. Вознесенская, 17
6	р. Копнинка	г. Сергиев Посад	В районе автобусной остановки «Келарский пруд»

На территории городского округа организованы велосипедные дорожки. Перечень велосипедных дорожек приведён в таблице 2.1.3.2

Таблица 2.1.3.2

№	Местоположение	Протяженность, км
1	г. Сергиев Посад, пер. Аптечный – пр-д Воскресенский	0,42
2	г. Сергиев Посад, ул. Сергиевская	0,51
3	г. Сергиев Посад, ул. Нижненекрасовская	0,96
4	г. Сергиев Посад, ул. Вознесенская	0,24
5	г. Сергиев Посад, б-р Кузнецова	0,38
6	г. Сергиев Посад, ул. Карла Маркса, ул. Пионерская	0,46
7	г. Хотьково, ул. Михеенко	0,51
<b>Всего:</b>		<b>3,48</b>

Общая протяженность велодорожек составляет порядка **3,48 км**, что соответствует нормативному показателю.

В соответствии с утверждёнными нормативами градостроительного проектирования Московской области (РНГП МО) размещение велокоммуникаций осуществляется из расчета: 1 велодорожка на 15 тыс. человек расчетного населения в жилой зоне; 1 велодорожка в центральной части города. Протяженность велокоммуникаций должна быть не менее 500 м.

Таблица 2.1.3.3

Наименование населённого пункта	Численность населения, человек	Потребность в количестве велодорожек, ед/км.
г. Сергиев Посад	101 756	7/3,5
г. Хотьково	20 466	1/0,5
г. Краснозаводск	14 639	-/-
г. Пересвет	11 752	-/-
	<b>Всего:</b>	<b>8/4,0</b>

### Проектные предложения

Пешеходная сеть населенных пунктов должна обеспечивать скорость, комфорт и безопасность передвижения между функциональными зонами города и в их пределах, связь с объектами торговли, обслуживания и отдыха.

Планируемые мероприятия по организации внеуличных пешеходных переходов (пешеходных мостов) в соответствии с утвержденной документацией по планировке территории, таблица 2.1.3.4.

Таблица 2.1.3.4.

<i>Планируемые мероприятия по организации внеуличных пешеходных переходов (пешеходных мостов) в соответствии с утвержденной документацией по планировке территории</i>			
№	Наименование пересекаемого препятствия	Наименование населенного пункта	Местоположение
<i>Регионального значения</i>			
<i>Постановление Правительства Московской области от 20.01.2022 №13/1 «Об утверждении документации по планировке территории для строительства и реконструкции региональных автомобильных дорог и транспортно-пересадочных узлов с подъездами к населенным пунктам Московской области транспортно-пешеходного маршрута «Дорога в Лавру» (в границах Сергиево-Посадского городского округа)</i>			
1	Обход г. Хотьково	-	к юго-западу от г. Сергиев Посад
2	Пересечение Дорога в Лавру с Ярославское направление МЖД	г. Сергиев Посад	В районе мкр. Конкурсный

Планируемые мероприятия по организации пешеходного движения через водные объекты в соответствии с утвержденной документацией по планировке территории, таблица 2.1.3.5.

Таблица 2.1.3.5.

<i>Планируемые мероприятия по организации пешеходного движения через водные объекты в соответствии с утвержденной документацией по планировке территории</i>			
№ п/п	Наименование пересекаемого препятствия	Наименование населенного пункта	Местоположение
<i>Регионального значения</i>			
<i>Постановление Правительства Московской области от 20.01.2022 №13/1 «Об утверждении документации по планировке территории для строительства и реконструкции региональных автомобильных дорог и транспортно-пересадочных узлов с подъездами к населенным пунктам Московской области транспортно-пешеходного маршрута «Дорога в Лавру» (в границах Сергиево-Посадского городского округа)</i>			
1	Руч. Яснушка	д. Глебово	в районе ул. Герцена, 23
2	Река Воря	г. Хотьково	в районе квартала Посёлок Художников, 12
3	Река Пажа	г. Хотьково	В районе ул. Заречная, 8А
4	Река Пажа	-	К югу от д. Филимоново
5	Ручей от р. Пажа	-	К югу от д. Филимоново

<i>Планируемые мероприятия по организации пешеходного движения через водные объекты в соответствии с утвержденной документацией по планировке территории</i>			
№ п/п	Наименование пересекаемого препятствия	Наименование населенного пункта	Местоположение
6	Река Пажа	-	К западу от с. Радонеж
7	Ручей от р. Пажа	-	К юго-западу от с. Радонеж
8	Река Пажа	-	К юго-западу от с. Радонеж
9	р. Копнинка	г. Сергиев Посад	В районе пересечения Западного обхода г. Сергиев Посад с Дорогой в Лавру

*Мероприятия регионального значения приведены в информационных целях и не являются предметом утверждения в данном документе.*

Система пешеходных связей в совокупности с транспортной инфраструктурой составляет единую коммуникационную, транспортно-пешеходную систему городов и населенных пунктов. Эти связи являются базой будущего развития современной комфортной пешеходной системы. В рамках мероприятий по реконструкции улично-дорожной сети предусматривается проведение реконструкции пешеходных дорожек; там, где они отсутствуют – их обустройство.

Необходимое количество велодорожек приведено в таблице 2.1.3.6.

Таблица 2.1.3.6

Наименование населённого пункта	Численность населения, чел.			Потребность в количестве велодорожек, ед./км.		
	существующее положение	первая очередь	расчётный срок	существующее положение	первая очередь	расчётный срок
г. Сергиев Посад	101 756	127 503	135 747	7/3,5	9/4,5	9/4,5
г. Хотьково	20 466	22 022	22 024	1/0,5	1/0,5	1/0,5
г. Краснозаводск	14 639	19 118	22 320	-/-	1/0,5	1/0,5
г. Пересвет	11 752	14 930	15 122	-/-	-/-	1/0,5
				<b>8/4,0</b>	<b>11/5,5</b>	<b>12/6,0</b>

Велокоммуникации (велосипедные дорожки, велопешеходные дорожки, полосы для велосипедного движения, велопешеходные аллеи) необходимо предусматривать в границах жилых районов и кластеров ИЖС на территориях общего пользования для повседневного использования жителями в виде замкнутых (кольцевых) велосипедных маршрутов и (или) целевых веломаршрутов от объектов жилищного строительства до озелененных территорий общего пользования (общественных территорий) и (или) объектов социальной инфраструктуры.

В городском округе предусмотрена организация ряда веломаршрутов (см. таблицу 2.1.3.7).

Общая протяженность веломаршрутов в городском округе составит порядка – 23,78 км, в том числе планируемых – 20,3 км.

*Трассировка пешеходных и велосипедных дорожек в комплексе со стоянками для хранения велосипедов не являются предметом утверждения в генеральном плане и могут корректироваться на последующих стадиях проектирования.*

Таблица 2.1.3.7

<i>Перечень веломаршрутов и пешеходных дорожек, планируемых к организации с учетом развития градостроительной ситуации</i>			
№ п/п	Наименование	Местоположение	Протяженность, км.
1	Велодорожка Маршрут 1	г. Сергиев Посад, Черниговский лес, парк Скитские Пруды, стадион «Ферма». Вдоль р. Коперка, пруд Верхний Вифанский, р. Торгоша	5,0
2	Велодорожка Маршрут 2	г. Сергиев Посад, от ул. Ильинская до ул. Лейтенанта Алексеева. Вдоль р. Кончура	2,1
3	Велодорожка Маршрут 3	г. Сергиев Посад, ул. 8 Марта, с. Благовещенье. Вдоль р. Вондюга	6,6
4	Велодорожка Маршрут 4	г. Сергиев Посад, Пафнугьевский сад, Троице-Сергиева Лавра	1,2
5	Велодорожка Маршрут 5	г. Сергиев Посад, ул. Ильинская, ул. Суворова	1,1
6	Велодорожка Маршрут 6	г. Сергиев Посад, ул. Правонадпрудная	0,3
7	Велодорожка Маршрут 7	г. Сергиев Посад, от ул. Больничная вдоль дороги в Лавру	0,8
8	Велодорожка Маршрут 8	Сергиево-Посадский ГО, вокруг пруда «Загорское море», вдоль р. Копнинка	3,2
Итого:			20,3

#### 2.1.4. Автомобильный транспорт

##### *Существующее положение*

Исходя из уровня автомобилизации по Московской области 356 индивидуальных легковых автомобилей на 1000 жителей согласно нормативному уровню автомобилизации. принятому в постановлении Правительства Московской области от 17.08.2015 № 713/30 «Об утверждении нормативов градостроительного проектирования Московской области» количество индивидуального легкового транспорта и числа жителей городского округа (213,02 тыс.чел.) составляет порядка 75 835 автомобилей.

В том числе, для жителей многоквартирной застройки (209,50 тыс. чел.) этот показатель составляет 62 603 автомобилей.

##### *Проектные предложения*

Расчетный уровень автомобилизации принят исходя из существующего уровня автомобилизации - 356 индивидуальных легковых автомобилей на 1000 жителей. Расчет легкового индивидуального транспорта для жителей многоквартирной застройки представлен в таблице 2.1.4.1.

##### Расчет общего уровня автомобилизации легкового индивидуального транспорта

Таблица 2.1.4.1

Численность населения, тыс. человек Сергиево-Посадского городского округа			Количество индивидуальных легковых автомобилей		
			существующее положение	первая очередь	расчетный срок
существующее положение	первая очередь	расчетный срок	356 на 1000 жит.		
213 020	247 030	272 140	75 835	87 943	96 882

Расчет легкового индивидуального транспорта для жителей многоквартирной жилой застройки представлен в таблице 2.1.4.2.

Таблица 2.1.4.2

Численность населения в многоквартирных домах, чел. Сергиево-Посадского городского округа			Количество индивидуальных легковых автомобилей, единиц		
			существующее положение	первая очередь	расчетный срок
существующее положение	первая очередь	расчетный срок	356 на 1000 жит.		
175 850	209 500	230 470	62 603	74 582	82 047

### 2.1.5. Сооружения для хранения автомобильного транспорта

К сооружениям для постоянного хранения<sup>6</sup> личного автомобильного транспорта относятся боксовые и многоэтажные гаражи, плоскостные стоянки, многоэтажные и подземные паркинги

#### *Существующее положение*

В настоящее время 83 % населения городского округа проживает в многоквартирной жилой застройке, остальная часть населения – это жители индивидуальной жилой застройки.

Хранение личного автомобильного транспорта, жителями многоквартирной застройки осуществляется в гаражных кооперативах, различной этажности и организованных стоянках.

Гаражные комплексы расположены за пределами жилой застройки (в периферийной части города), вблизи крупных промышленных комплексов, вдоль железной дороги. Плоскостные стоянки для хранения личного легкового автомобильного транспорта расположены в пешеходной доступности от территории многоэтажной жилой застройки. В новых жилых комплексах для хранения автотранспорта, предусмотрены подземные паркинги, гаражи. Данные по вместимости объектов хранения индивидуальных легковых автомобилей отсутствуют.

Население, проживающее в индивидуальной жилой застройке, личный автомобильный транспорт хранит на своих приусадебных участках в приспособленных для этой цели местах.

Перечень объектов для постоянного хранения индивидуальных легковых автомобилей приведен в таблице 2.1.5.1.

Гостевые парковочные места размещены на придомовых территориях, у торговых центров, у объектов обслуживания различного назначения, у зон отдыха и при других центрах тяготения населения. Перехватывающие парковки организованы у железнодорожных станций.

---

<sup>6</sup>Согласно СП 113.13330.2016 “Стоянки автомобилей”, п. 3.15 постоянное хранение автомобилей и других мототранспортных средств это длительное (более 12 ч) хранение автотранспортных средств на стоянках автомобилей на закрепленных за конкретными автовладельцами машино-местах

Таблица 2.1.5.1.

№ п/п	Наименование	Адрес, местоположение
<i>Планировочный район Сергиев Посад</i>		
1	ГК «№1 Звезда»	г. Сергиев Посад, микрорайон Ферма
2	ГСК «Восход»	г. Сергиев Посад
3	ГСК «Мечта»	г. Сергиев Посад, микрорайон Семхоз, посёлок Конкурсный
4	ГСК «Темп»	г. Сергиев Посад
5	ГСК «Октябрь-2»	г. Сергиев Посад
6	ГСК «Звёздочка»	г. Сергиев Посад, микрорайон Звёздочка
7	ГК «Юбилейный»	г. Сергиев Посад, посёлок Скобяной
8	ГСК «Восток»	г. Сергиев Посад
9	ГК «Углич»	г. Сергиев Посад, микрорайон Углич
10	ГСК «Победа»	г. Сергиев Посад
11	ГСК «Спортивный»	г. Сергиев Посад
12	ГСК «Чайка»	г. Сергиев Посад, ул. Пограничная, 9Б
13	ГСК «Волга»	г. Сергиев Посад
14	ГК «Мелиоратор»	г. Сергиев Посад
15	ГК «№2 Звезда»	г. Сергиев Посад, микрорайон Ферма
16	ГСК «Западный»	г. Сергиев Посад
17	ГСК «Вираз»	г. Сергиев Посад
18	ГСК «Весна»	СНТ «Весна»
19	ГК «Мечта»	д. Березняки
20	ГСК «Берёзка»	п. Лесхоза
21	Гаражи	вблизи г. Сергиев Посад
22	Гаражи	вблизи г. Сергиев Посад
23	Гаражи	г. Сергиев Посад
24	Гаражи	г. Сергиев Посад
25	Гаражи	г. Сергиев Посад
26	Гаражи	г. Сергиев Посад
27	Гаражи	г. Сергиев Посад
28	Гаражи	г. Сергиев Посад
29	Гаражи	г. Сергиев Посад
30	Гаражи	г. Сергиев Посад
31	Гаражи	г. Сергиев Посад
32	Гаражи	г. Сергиев Посад
33	Гаражи	г. Сергиев Посад
34	Гаражи	г. Сергиев Посад
35	Гаражи	г. Сергиев Посад
36	Гаражи	г. Сергиев Посад
37	Гаражи	г. Сергиев Посад
38	Гаражи	г. Сергиев Посад
39	Гаражи	г. Сергиев Посад
40	Гаражи	г. Сергиев Посад
41	Гаражи	г. Сергиев Посад
42	Гаражи	г. Сергиев Посад
43	Гаражи	г. Сергиев Посад
44	Гаражи	г. Сергиев Посад
45	Гаражи	г. Сергиев Посад
46	Гаражи	п. НИИРП
47	Гаражи	Территория Сергиев Посад-6, М-8 «Холмогоры» – Сергиев Посад
48	Гаражи	территория Сергиев Посад-6, ул. Генерала Пригоды
49	Гаражи	территория Сергиев Посад-6, ул. Лесная

№ п/п	Наименование	Адрес, местоположение
50	Гаражи	с. Глинково
51	Гаражи	с. Мишутино
52	Автомобилист	г. Сергиев Посад
53	Мечта	г. Сергиев Посад
54	Мечта-2	г. Сергиев Посад
55	Мечта-3	г. Сергиев Посад
56	Рассвет	г. Сергиев Посад
57	ЖК «Виктория Парк»	г. Сергиев Посад
58	Автостоянка	г. Сергиев Посад
59	Автостоянка	г. Сергиев Посад
60	Автостоянка	г. Сергиев Посад
61	Автостоянка	г. Сергиев Посад
62	Автостоянка	г. Сергиев Посад
<i>Планировочный район Богородское</i>		
1	ГСК «Гидростроитель»	пгт. Богородское
2	Гараж (многоуровневый)	пгт. Богородское
3	Автостоянка	пгт. Богородское
<i>Планировочный район Краснозаводск</i>		
1	ГСК «Восход»	г. Краснозаводск
2	Гаражи	г. Краснозаводск
3	Гаражи	г. Краснозаводск
4	Гаражи	г. Краснозаводск
5	Гаражи	г. Краснозаводск
6	Гаражи	г. Краснозаводск
<i>Планировочный район Пересвет</i>		
1	Гаражи	г. Пересвет
2	Гаражи	г. Пересвет
3	Гаражи	г. Пересвет
4	Гаражи	г. Пересвет
5	Гаражи	г. Пересвет
6	Гаражи	г. Пересвет
7	Гаражи	г. Пересвет
8	Автостоянка	г. Пересвет
<i>Планировочный район Скоропусковский</i>		
1	ГСК «Автотурист»	п.г.т. Скоропусковский
2	Гаражи	п.г.т. Скоропусковский
3	Гаражи	п.г.т. Скоропусковский
4	Автостоянка	п.г.т. Скоропусковский, 49
5	Автостоянка	п.г.т. Скоропусковский, 50
<i>Планировочный район Хотьково</i>		
1	ГК «Пажа»	г. Хотьково, ул. Овражная
2	ГСК «Восточный»	г. Хотьково, ул. Заводская
3	ГК «Химик»	г. Хотьково, мкр. «Южный»
4	ГК «Заря»	г. Хотьково, ул. 2-я Овражная
5	ГСК «Спутник»	г. Хотьково, в районе Теплоизолит
6	ГСПК «Изолит»	г. Хотьково, ул. Михеенко
7	ГСПК «Восточный-1»	г. Хотьково, ул. Заводская
8	ГК «Западный»	г. Хотьково, ул. Черняховского
9	ГСПК «Воря»	г. Хотьково, ул. Ломоносова
10	ГСПК «Вариант 2000»	г. Хотьково, ул. Ленина
11	ГСК «Майолик-1»	г. Хотьково, ул. 1-е Митино, 16

№ п/п	Наименование	Адрес, местоположение
12	ГСК «Воря»	г. Хотьково, ул. Лихачова
13	ГСПК «Эллада»	г. Хотьково, ул. Дачная
14	ГСК «Костер»	г. Хотьково, ул. Заводская
<i>Планировочный район Березняковское</i>		
1	Гаражи	вблизи с. Сватково
<i>Планировочный район Лозовское</i>		
1	Гаражи	п. Лоза
2	Гаражи	п. Лоза
3	Гаражи	п. Лоза
4	Гаражи	Рязанцы – Лоза
5	Гаражи	п. Заречный
<i>Планировочный район Селковское</i>		
1	Гаражи	д. Селково
2	Гаражи	д. Селково
3	Гаражи	д. Торгашино
4	Гаражи	д. Трехселище
5	Гаражи	д. Федорцово
<i>Планировочный район Реммаш</i>		
1	ГСК «Кунья»	п. Реммаш, ул. Спортивная, 9
2	Гаражи	п. Реммаш
3	Гаражи	п. Реммаш
4	Гаражи	вблизи п. Реммаш
5	Гаражи	вблизи п. Реммаш
6	Гаражи	вблизи п. Реммаш
7	Автостоянка	п. Реммаш
<i>Планировочный район Шеметовское</i>		
1	ГК «Лада»	с. Шеметово, микрорайон Новый
2	Гаражи	с. Шеметово, микрорайон Новый
3	Гаражи	вблизи с. Шеметово
4	Гаражи	д. Марьино
5	Гаражи	д. Марьино

### *Проектные предложения*

В населенных пунктах Московской области на современном этапе идет активное жилищное строительство, в рамках которого парковочной политике в новостройках уделяется большое внимание, поскольку этого требует нормативная градостроительная документация. На основании вышесказанного, можно сделать вывод, что территории строящихся или уже построенных новых микрорайонов не должны требовать анализа с целью оптимизации парковочного пространства, согласно действующим нормами должны, быть обеспечены парковками, гаражами и стоянками из расчета предполагаемой численности населения новостроек.

В соответствии постановлением Правительства Московской области от 17.08.2015 № 713/30 «Об утверждении нормативов градостроительного проектирования области» (РНГП) общая обеспеченность гаражами и открытыми стоянками для постоянного хранения, жителей многоквартирных домов, должна быть в границах жилого района на селитебных территориях и на прилегающих производственных территориях не менее 90 % процентов, при условии обеспечения для жителей дальности пешеходной доступности мест для

постоянного хранения индивидуального автомобильного транспорта не более 800 м, расчётная обеспеченность жителей индивидуальной застройки местами для хранения индивидуального автомобильного транспорта составляет 100 %. При застройке индивидуальными жилыми домами и блокированными жилыми домами вся необходимая территория для хранения индивидуального автомобильного транспорта должна отводиться в пределах земельного участка.

Количество в машино-мест для постоянного хранения личного легкового автомобильного транспорта для жителей многоквартирной застройки приведено в таблице 2.1.5.2.

Таблица 2.1.5.2

Наименование городского округа	Количество индивидуальных легковых автомобилей жителей многоквартирной застройки, единиц.			Необходимое количество машино-мест для постоянного хранения с учетом существующих при 90% обеспеченности машино-местами (РНП)		
	существующее положение	на первую очередь	расчётный срок	существующее положение	Первая очередь	Расчётный срок
Сергиево-Посадский г.о.	62 603	74 582	82 047	56 343	67 124	73 842

Для ликвидации существующего дефицита мест для постоянного хранения индивидуальных легковых автомобилей, в проекте генерального плана рекомендуется рассматривать устройство многоуровневых надземных или подземных гаражей, паркингов. Размещение многоуровневых гаражей позволяет рациональнее использовать земли городского округа и не нарушать его архитектурного облика.

Для оптимальной организации мест хранения и экономии территории городского округа необходимо проводить реорганизацию существующих территорий занятыми самовольно возведенными гаражами, гаражных кооперативов и плоскостными стоянками, это упорядочивание парковочного пространства с разметкой конкретных машино-мест в соответствии с градостроительными нормами.

Открытые стоянки для временного хранения автотранспорта следует предусматривать на придомовых территориях, на стоянках при общественных центрах, при объектах обслуживания различного назначения, при въезде на территории предприятий, на подъездах к зонам отдыха, при других центрах тяготения населения. Их вместимость (количество машино-мест) определяется на стадии проекта планировки в зависимости от соответствующей расчётной единицы.

## 2.1.6 Общественный пассажирский транспорт<sup>7</sup>

### *Существующее положение*

Обслуживание пассажирских перевозок на территории городского округа Люберцы осуществляется: филиалами АО «Мострансавто», ГУП «Мосгортранс» и частными перевозчиками.

Пассажирские перевозки обслуживают муниципальные маршруты общего пользования (городские и пригородные), межмуниципальные и межсубъектные маршруты общего пользования, выполняющие перевозки на договорной основе. Перечень маршрутов регулярных пассажирских перевозок, обслуживающие территорию городского округа приведен в таблице 2.1.6.1.

Таблица 2.1.6.1.

№ п/п	№ маршрута	Наименование маршрута
<b><i>Городские маршруты</i></b>		
1	2	Южный тупик – ул. Павлова
2	4	Вещевой рынок – Скобяной
3	5	Вещевой рынок – ст. Сергиев Посад – Скобяной
4	6	Афанасовский пос. – ул. Павлова
5	7	Ст. Сергиев Посад – Птицеград
6	9	ПМК – Вещевой рынок
7	10	Вещевой рынок – Кладбище
8	32	Сергиев Посад (Вещевой рынок) – 67 км
<b><i>Муниципальные маршруты</i></b>		
9	20	Сергиев Посад – Загорские дали
10	21	Сергиев Посад – Марьино – Садовниково
11	22	Сергиев Посад – Зубцово
12	23	Сергиев Посад – Пересвет
13	24	Сергиев Посад – Плотикино
14	26	Сергиев Посад – Краснозаводск (Возрождение)
15	28	Сергиев Посад – Жилгородок
16	29	Ботово – ЦРБ
17	30	Сергиев Посад – Лоза
18	31	Жучки – Ярыгино
19	35	Сергиев Посад – Самотовино
20	36	Сергиев Посад – МООСО
21	37	Сергиев Посад – Шаропово (Городок)
22	38	Сергиев Посад – Смена
23	39	Сергиев Посад – Закубежье
24	40	Сергиев Посад – Садовниково
25	41	Сергиев Посад – Кучки
26	42	Сергиев Посад – Реммаш
27	43	Морозово – Радонеж (Городок)
28	44	Жучки – Хотьково – Дмитров
29	45	Скоропусковский – Путепровод
30	46	Скоропусковский – Сергиев Посад (Скобяной пос.)
31	47	Скоропусковский – ст. Сергиев Посад

<sup>7</sup> Раздел приводится для обеспечения информационной целостности документа, предложения по развитию маршрутной сети общественного пассажирского транспорта носят рекомендательный характер и не являются предметом утверждения.

№ п/п	№ маршрута	Наименование маршрута
32	48	Сергиев Посад – Хребтово
33	49	Сергиев Посад – ГАЭС
34	50	Сергиев Посад – Гальнево
35	53	Сергиев Посад – Новая Шурма
36	55	Сергиев Посад (Вещевой рынок) – Хотьково – Абрамцево
37	56	Пересвет – Краснозаводск (Возрождение)
38	57	Сергиев Посад – Мостовик
39	58	Сергиев Посад (Скобяной пос.) – ЦРБ – Скоропусковский
40	59	Краснозаводск – ЦРБ
41	60	Реммаш – Пересвет
<b>Межмуниципальные маршруты</b>		
42	33	Сергиев Посад – Рахманово
43	63	Автовокзал Дмитров – Автовокзал Сергиев Посад
44	159	Автостанция Талдом – Автовокзал Сергиев Посад
45	2021	Сергиев Посад – Марьино
46	2044	Жучки – Хотьково – Костино
<b>Межсубъектные маршруты</b>		
47	27	Сергиев Посад – Красный Факел
48	115	Кубринск – Сергиев Посад
49	116	Сергиев Посад – Нагорье
50	117	Сергиев Посад – Искра
51	118	Сергиев Посад – Красное Пламя
52	119	Сергиев Посад – Переславль-Залесский
53	120	Сергиев Посад – Жуклино
54	122	Сергиев Посад – Калязин
55	388	Сергиев Посад – Москва (м. ВДНХ)
56	057	Автовокзал Ярославль – Москва (Северные ворота)
57	972	Автовокзал Рыбинск – Москва (Центральный автовокзал)
<b>Коммерческие маршруты</b>		
58	1	ПМК – Автовокзал Сергиев Посад
59	11	ТЦ «Капитолий» – ППЗ Конкурсный
60	12	Автовокзал Сергиев Посад – Рабочий поселок
61	13	Лесхоз – Поселок 67-й км
62	14	ТЦ «Капитолий» – Школа №14
63	16	ТЦ «Капитолий» – Лесная улица
64	19	Совхоз – Скобяной
65	25	ТЦ «Капитолий» – Птицеград
66	26к	Автовокзал Сергиев Посад – Возрождение (Краснозаводск)
67	32к	ТЦ «Капитолий» – Поселок 67-й км
68	34	Южный тупик – Тураково
69	61	Автовокзал Сергиев Посад – Шабурново
70	64	Поселок 67-й км – Лоза
71	70	Автовокзал Сергиев Посад – с/т «Загорье»
72	74	ТЦ «Капитолий» – Лоза
73	76	ТЦ «Капитолий» – Абрамцево
74	80	ТЦ «Капитолий» – Городок Шарাপово
75	81	Автовокзал Сергиев Посад – Ботово
76	101	ТЦ «Капитолий» – Западный поселок
77	-	Автовокзал Сергиев Посад – ТЦ «Капитолий»
78	-	Автовокзал Сергиев Посад – Троицкая слобода
79	-	Троицкая слобода – ТЦ «Капитолий»
80	-	ТЦ «Капитолий» – Хотьково

На маршрутах общественного транспорта остановки оборудованы павильонами для ожидания пассажиров и заездными карманами, организованы наземные пешеходные переходы с указательными знаками.

Автовокзал г. Сергиев Посад расположен по адресу: г. Сергиев-Посад, ул. Вознесенская, 49А.

Общая протяженность маршрутной сети общественного пассажирского городского округа составляет – **487,30** км.

В соответствии Постановлением Правительства Московской области от 17.08.2015 № 713/30 «Об утверждении нормативов градостроительного проектирования Московской области», нормативный показатель плотности сети общественного пассажирского транспорта для Сергиево-Посадского городского округа равен 0,41 км/ км<sup>2</sup>.

Исходя из общей протяженности сети маршрутов общественного транспорта и площади муниципального образования (2026,97 км<sup>2</sup>), плотность сети линий наземного транспорта составляет 0,24 км/км<sup>2</sup>, что не соответствует нормативному показателю.

В соответствии с СП 42.13330.2016. Свод правил. Градостроительство. Планировка и застройка городских и сельских поселений. Актуализированная редакция СНиП 2.07.01-89\* п. 11.24 дальность пешеходных подходов до ближайшей остановки общественного пассажирского транспорта допускается принимать не более 500 м, в районах малоэтажной жилой застройки дальность пешеходных подходов к ближайшей остановке общественного транспорта может быть увеличена в больших, крупных и крупнейших городских населенных пунктах до 600 м, в малых и средних<sup>8</sup> - до 800 м. и с п.6.2 п.11.4 Постановления Правительства МО от 17.08.2015 № 713/30 (ред. от 26.07.2022) «Об утверждении нормативов градостроительного проектирования Московской области» для сельских населенных пунктов, кластеров ИЖС и МЖС пешеходную доступность до остановки общественного транспорта следует предусматривать с предельным расстоянием не более 800 м.

---

<sup>8</sup> п.4.4 Городские и сельские населенные пункты в зависимости от общей численности постоянного населения подразделяются на группы в соответствии с таблицей 4.1 СП 42.13330.2016. Свод правил. Градостроительство. Планировка и застройка городских и сельских поселений. Актуализированная редакция СНиП 2.07.01-89\*

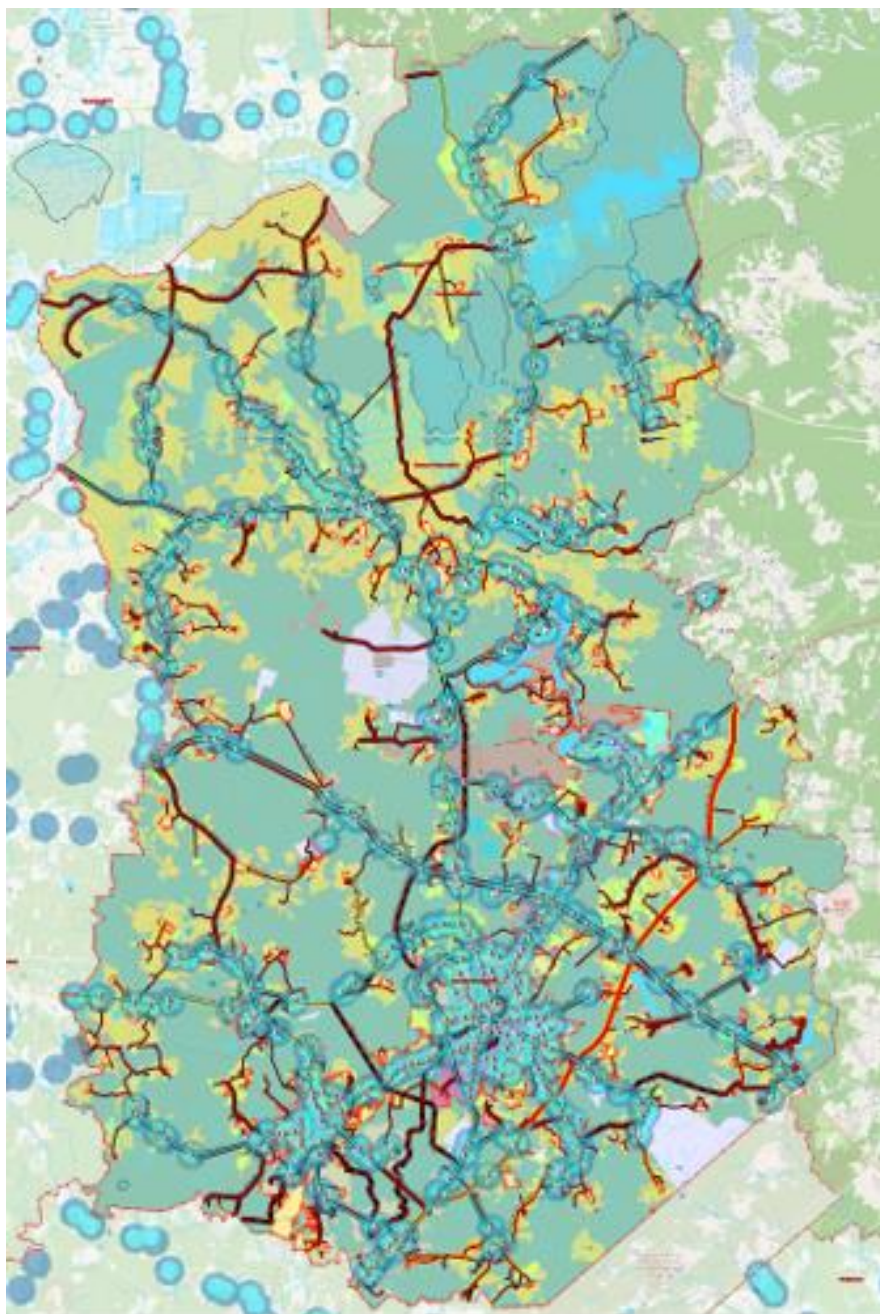

*Рис. 2.1.6.1 Схема сети маршрутов регулярных пассажирских перевозок с радиусами 500 и 800 м нормативной обеспеченности пешеходного подхода до остановки общественного транспорта*

Анализ сети маршрутов регулярных пассажирских перевозок показал:

- на маршрутах общественного транспорта остановки оборудованы павильонами для ожидания пассажиров и заездными карманами, организованы внеуличные и наземные пешеходные переходы с указательными знаками;
- плотность сети маршрутов регулярных пассажирских перевозок *не соответствует* нормативной;
- нормативная обеспеченность пешеходного подхода до остановки общественного транспорта не обеспечена на части территории городского округа.

### *Проектные предложения*

Исходя из анализа в сети маршрутов пассажирского транспорта в генеральном плане городского округа рекомендованы мероприятия по обеспечению жителей нормативной дальностью подхода от остановок общественного транспорта.

Пассажирские перевозки городского округа планируется осуществлять с использованием существующих маршрутов общественного транспорта. Организацию новых маршрутов и расширение существующей сети маршрутов общественного транспорта необходимо планировать с учетом развития территорий городского округа и градостроительных проектных предложений.

Общая протяженность сети маршрутов пассажирского транспорта в городском округе составит порядка – 496,66 км, в том числе планируемых – 9,36 км.

Дальность пешеходных подходов до ближайшей остановки общественного пассажирского транспорта на территории застройки многоквартирными жилыми домами следует принимать не более 500 м. В районах с индивидуальной усадебной застройкой дальность пешеходных подходов к ближайшей остановке общественного транспорта не более 800 м.

Установление или изменение муниципального маршрутов регулярных перевозок либо межмуниципального маршрута регулярных перевозок, имеющих два и более общих остановочных пункта с ранее установленным соответственно муниципальным маршрутом регулярных перевозок, межмуниципальным маршрутом регулярных перевозок, осуществляется по согласованию между уполномоченным органом исполнительной власти субъекта Российской Федерации и уполномоченным органом местного самоуправления, к компетенции которых в соответствии с настоящим Федеральным законом отнесено установление данных маршрутов. Порядок указанного согласования устанавливается законом или иным нормативным правовым актом субъекта Российской Федерации (часть 1.1 введена Федеральным законом от 29.12.2017 № 480-ФЗ).

*Мероприятия по развитию маршрутов регулярных пассажирских перевозок в генеральном плане и карте объектов местного значения носят рекомендательный характер.*

### **3. РАЗВИТИЕ ИНЖЕНЕРНОЙ ИНФРАСТРУКТУРЫ**

Раздел содержит сведения ограниченного доступа и приведен в отдельном томе<sup>9</sup>.

---

<sup>9</sup> *Материалы, содержащие сведения ограниченного доступа (в соответствии с действующим законодательством).*

## ПРИЛОЖЕНИЕ №1

## Финансово-экономическое обоснование стоимости мероприятий по обеспечению населения объектами социальной инфраструктуры местного значения

[illegible]



**ОСНОВНЫЕ ПЛАНИРУЕМЫЕ ПОКАЗАТЕЛИ РАЗВИТИЯ ТЕРРИТОРИИ**

Показатели	Единица измерения	Существующее положение	Первая очередь	Расчетный срок
Численность постоянного населения	тыс. чел.	207,83	230,82	271,78
<b>1. Объекты местного значения (социально-культурного и коммунально-бытового обслуживания)</b>				
Дошкольные образовательные организации (детские сады)	мест	10125	15180	18150
	единиц	80	105 (+9 рекон)	113 (+21 рекон)
Общеобразовательные Организации (школы)	мест	31764	39594	40544
	единиц	56	65 (+8 рекон)	68 (+11 рекон)
Объекты культурно-досугового (клубного) типа	посад. мест	8631	9331	9931
Организации дополнительного образования (ДШИ)	мест	4155	5717	5917
Зрелищные организации (театры)	посад. мест	200	200	200
Зрелищные организации (концертные организации)	посад. мест	0	0	0
Спортивные сооружения (плоскостные)	тыс. кв.м	203,82	262,92	277,52
Объекты спорта, включающие раздельно нормируемые спортивные сооружения (спортивные залы)	тыс. кв.м	15,42	26,42	29,02
Объекты спорта, включающие раздельно нормируемые спортивные сооружения (бассейны)	кв. м зеркала воды	1617	2767	2767
Детские юношеские спортивные школы (ДЮСШ)	мест	2577	2577	5917
Кладбища,	единиц	63	63	72
в том числе открытые кладбища	единиц	36	36	46
Кладбища, площадь,	га	228,45	228,45	269,04
в том числе резерв	га	-	-	-

<b>2. Транспортная инфраструктура местного значения</b>				
<i>Автомобильные дороги</i>				
Протяжённость автомобильных дорог	км	392,53	392,53	421,33
<i>Улично-дорожная сеть</i>				
Протяжённость улично-дорожной сети, в том числе:	км	1096,46	1097,80	1157,82
-магистральных улиц	км	48,51	48,51	48,22
- улиц местного значения (улиц в жилой застройке)	км	1047,95	1049,29	1109,60
Протяжённость велосипедных дорожек	км	3,48	3,48	23,78
<b>3. Инженерная инфраструктура местного значения</b>				
<i>Водоснабжение</i>				
Расчетное потребление воды питьевого качества	тыс. куб. м/сутки	69,8	76,8	98,5
<i>Водоотведение</i>				
Объем водоотведения на очистные сооружения бытовых стоков	тыс. куб. м/сутки	68	75,89	96,8
Объем водоотведения на очистные дождевой канализации	тыс. куб. м/сутки	-	28,6	88,1
<i>Теплоснабжение</i>				
Расход тепла (на централизованные и децентрализованные источники)	Гкал/час	749,03	1114,17	2083,59
<i>Газоснабжение</i>				
Потребление газа (прирост)	тыс. куб.м/год	500000	619118.58	997524.96
<i>Электроснабжение</i>				
Расчётный прирост нагрузки на шинах 6 (10) кВ ЦП	МВт	210,0	290,4	567,8