

| <b>ОПИСАНИЕ МЕСТОПОЛОЖЕНИЯ ГРАНИЦ</b>   |   |   |
|---|---|---|
| <b>Публичного сервитута</b>             |   |   |
| <b><u>ЛЭП 110 кВ "Заря-Полевая"</u></b> |   |   |
| (наименование объекта далее - объект)   |   |   |
| <b>Сведения об объекте</b>              |   |   |
| <b>№ п/п</b>                            | <b>Характеристики объекта</b>   | <b>Описание характеристик</b>   |
| <b>1</b>                                | <b>2</b>  | <b>3</b>  |
| 1                                       | Местоположение объекта  | Московская область,<br>Сергиево-Посадский<br>городской округ  |
| 2                                       | Площадь объекта +/- величина погрешности определения площади (Р +/- Дельта Р) | 295090 кв.м ± 190   |
| 3                                       | Иные характеристики объекта   | <p>Публичный сервитут устанавливается в целях эксплуатации объекта электросетевого хозяйства ЛЭП 110 кВ "Заря-Полевая".</p> <p>Срок установления публичного сервитута - сорок девять лет (согласно п.1 ст. 39.45 ЗК РФ) в интересах Публичного акционерного общества «Россети Московский регион» ОГРН 1057746555811 ИНН 5036065113 адрес: 115114, г. Москва, проезд 2-й Павелецкий, д. 3, стр. 2 эл. адрес: client@rossetimr.ru</p> |

**ОПИСАНИЕ МЕСТОПОЛОЖЕНИЯ ГРАНИЦ  
Публичного сервитута**

**ЛЭП 110 кВ "Заря-Полевая"**

(наименование объекта)

**Сведения о местоположении границ объекта**

**1. Система координат** \_МСК - 50, зона 2

**2. Сведения о характерных точках границ объекта**

| Обозначение<br>характерных<br>точек границ | Координаты, м |            | Метод определения координат<br>и средняя квадратическая<br>погрешность положения<br>характерной точки (M <sub>t</sub> ), м | Описание<br>закрепления<br>точки |
|--|---------------|------------|--|----------------------------------|
|  | X             | Y          |  |                                  |
| 1  | 2             | 3          | 4  | 5                                |
| 1  | 542995.14     | 2229060.78 | Аналитический метод, 0.10  | -                                |
| 2  | 542986.50     | 2229072.26 | Аналитический метод, 0.10  | -                                |
| 3  | 542966.67     | 2229084.64 | Аналитический метод, 0.10  | -                                |
| 4  | 542942.17     | 2229102.14 | Аналитический метод, 0.10  | -                                |
| 5  | 542932.47     | 2229105.77 | Аналитический метод, 0.10  | -                                |
| 6  | 542922.26     | 2229104.07 | Аналитический метод, 0.10  | -                                |
| 7  | 542914.27     | 2229097.49 | Аналитический метод, 0.10  | -                                |
| 8  | 542910.64     | 2229087.79 | Аналитический метод, 0.10  | -                                |
| 9  | 542910.55     | 2229081.90 | Аналитический метод, 0.10  | -                                |
| 10   | 542912.96     | 2229071.83 | Аналитический метод, 0.10  | -                                |
| 11   | 542920.09     | 2229064.32 | Аналитический метод, 0.10  | -                                |
| 12   | 542957.77     | 2229041.23 | Аналитический метод, 0.10  | -                                |
| 13   | 543010.33     | 2228857.14 | Аналитический метод, 0.10  | -                                |
| 14   | 543019.10     | 2228845.59 | Аналитический метод, 0.10  | -                                |
| 15   | 543033.37     | 2228843.00 | Аналитический метод, 0.10  | -                                |
| 16   | 543268.00     | 2228888.52 | Аналитический метод, 0.10  | -                                |
| 17   | 544138.34     | 2229055.82 | Аналитический метод, 0.10  | -                                |
| 18   | 544363.59     | 2229099.82 | Аналитический метод, 0.10  | -                                |
| 19   | 544746.82     | 2229145.97 | Аналитический метод, 0.10  | -                                |
| 20   | 544759.64     | 2229152.83 | Аналитический метод, 0.10  | -                                |
| 21   | 544770.64     | 2229165.71 | Аналитический метод, 0.10  | -                                |
| 22   | 544775.43     | 2229178.65 | Аналитический метод, 0.10  | -                                |
| 23   | 544827.31     | 2229430.15 | Аналитический метод, 0.10  | -                                |
| 24   | 545069.32     | 2230600.36 | Аналитический метод, 0.10  | -                                |
| 25   | 545119.97     | 2230839.42 | Аналитический метод, 0.10  | -                                |
| 26   | 545120.02     | 2230849.54 | Аналитический метод, 0.10  | -                                |
| 27   | 545116.29     | 2230858.21 | Аналитический метод, 0.10  | -                                |
| 28   | 545018.44     | 2231002.81 | Аналитический метод, 0.10  | -                                |
| 29   | 544812.53     | 2231311.45 | Аналитический метод, 0.10  | -                                |
| 30   | 544711.64     | 2231465.20 | Аналитический метод, 0.10  | -                                |
| 31   | 544704.47     | 2231471.80 | Аналитический метод, 0.10  | -                                |
| 32   | 544701.40     | 2231473.47 | Аналитический метод, 0.10  | -                                |
| 33   | 544691.67     | 2231475.90 | Аналитический метод, 0.10  | -                                |
| 34   | 544591.21     | 2231475.05 | Аналитический метод, 0.10  | -                                |
| 35   | 544426.55     | 2231478.56 | Аналитический метод, 0.10  | -                                |

**ОПИСАНИЕ МЕСТОПОЛОЖЕНИЯ ГРАНИЦ  
Публичного сервитута**

**ЛЭП 110 кВ "Заря-Полевая"**

(наименование объекта)

**Сведения о местоположении границ объекта**

|    |           |            |                           |   |
|----|-----------|------------|---------------------------|---|
| 36 | 544093.62 | 2231483.85 | Аналитический метод, 0.10 | - |
| 37 | 544080.61 | 2231479.30 | Аналитический метод, 0.10 | - |
| 38 | 543905.37 | 2231335.05 | Аналитический метод, 0.10 | - |
| 39 | 543714.28 | 2231485.38 | Аналитический метод, 0.10 | - |
| 40 | 543702.41 | 2231489.66 | Аналитический метод, 0.10 | - |
| 41 | 543269.50 | 2231499.82 | Аналитический метод, 0.10 | - |
| 42 | 543118.67 | 2231510.36 | Аналитический метод, 0.10 | - |
| 43 | 543036.08 | 2231509.61 | Аналитический метод, 0.10 | - |
| 44 | 542930.87 | 2231514.03 | Аналитический метод, 0.10 | - |
| 45 | 542711.53 | 2231514.77 | Аналитический метод, 0.10 | - |
| 46 | 542701.17 | 2231511.92 | Аналитический метод, 0.10 | - |
| 47 | 542693.79 | 2231504.13 | Аналитический метод, 0.10 | - |
| 48 | 542691.38 | 2231495.53 | Аналитический метод, 0.10 | - |
| 49 | 542690.29 | 2231484.28 | Аналитический метод, 0.10 | - |
| 50 | 542693.68 | 2231441.34 | Аналитический метод, 0.10 | - |
| 51 | 542729.09 | 2231299.09 | Аналитический метод, 0.10 | - |
| 52 | 542703.86 | 2231158.76 | Аналитический метод, 0.10 | - |
| 53 | 542705.64 | 2231146.30 | Аналитический метод, 0.10 | - |
| 54 | 542751.52 | 2231054.34 | Аналитический метод, 0.10 | - |
| 55 | 542758.69 | 2231046.39 | Аналитический метод, 0.10 | - |
| 56 | 542768.92 | 2231043.27 | Аналитический метод, 0.10 | - |
| 57 | 542779.30 | 2231045.88 | Аналитический метод, 0.10 | - |
| 58 | 542805.97 | 2231061.03 | Аналитический метод, 0.10 | - |
| 59 | 542813.34 | 2231068.30 | Аналитический метод, 0.10 | - |
| 60 | 542816.09 | 2231078.28 | Аналитический метод, 0.10 | - |
| 61 | 542813.48 | 2231088.30 | Аналитический метод, 0.10 | - |
| 62 | 542805.30 | 2231097.80 | Аналитический метод, 0.10 | - |
| 63 | 542795.67 | 2231101.59 | Аналитический метод, 0.10 | - |
| 64 | 542782.33 | 2231098.72 | Аналитический метод, 0.10 | - |
| 65 | 542753.37 | 2231158.56 | Аналитический метод, 0.10 | - |
| 66 | 542778.13 | 2231294.97 | Аналитический метод, 0.10 | - |
| 67 | 542777.87 | 2231303.32 | Аналитический метод, 0.10 | - |
| 68 | 542738.37 | 2231465.75 | Аналитический метод, 0.10 | - |
| 69 | 542929.22 | 2231465.06 | Аналитический метод, 0.10 | - |
| 70 | 543034.56 | 2231460.63 | Аналитический метод, 0.10 | - |
| 71 | 543120.87 | 2231462.17 | Аналитический метод, 0.10 | - |
| 72 | 543264.98 | 2231458.18 | Аналитический метод, 0.10 | - |
| 73 | 543332.03 | 2231457.68 | Аналитический метод, 0.10 | - |
| 74 | 543453.72 | 2231455.04 | Аналитический метод, 0.10 | - |
| 75 | 543694.72 | 2231448.36 | Аналитический метод, 0.10 | - |
| 76 | 543893.20 | 2231292.16 | Аналитический метод, 0.10 | - |
| 77 | 543905.77 | 2231287.88 | Аналитический метод, 0.10 | - |

**ОПИСАНИЕ МЕСТОПОЛОЖЕНИЯ ГРАНИЦ  
Публичного сервитута**

**ЛЭП 110 кВ "Заря-Полевая"**

(наименование объекта)

**Сведения о местоположении границ объекта**

|    |           |            |                           |   |
|----|-----------|------------|---------------------------|---|
| 78 | 543918.26 | 2231292.42 | Аналитический метод, 0.10 | - |
| 79 | 544100.98 | 2231442.40 | Аналитический метод, 0.10 | - |
| 80 | 544257.94 | 2231440.73 | Аналитический метод, 0.10 | - |
| 81 | 544425.68 | 2231437.87 | Аналитический метод, 0.10 | - |
| 82 | 544590.53 | 2231433.55 | Аналитический метод, 0.10 | - |
| 83 | 544681.74 | 2231433.34 | Аналитический метод, 0.10 | - |
| 84 | 544778.65 | 2231288.90 | Аналитический метод, 0.10 | - |
| 85 | 544984.60 | 2230980.19 | Аналитический метод, 0.10 | - |
| 86 | 545076.85 | 2230840.77 | Аналитический метод, 0.10 | - |
| 87 | 545029.46 | 2230608.62 | Аналитический метод, 0.10 | - |
| 88 | 544787.46 | 2229438.45 | Аналитический метод, 0.10 | - |
| 89 | 544734.76 | 2229188.79 | Аналитический метод, 0.10 | - |
| 90 | 544732.67 | 2229185.95 | Аналитический метод, 0.10 | - |
| 91 | 544357.86 | 2229140.94 | Аналитический метод, 0.10 | - |
| 92 | 544130.60 | 2229095.77 | Аналитический метод, 0.10 | - |
| 93 | 543044.66 | 2228886.95 | Аналитический метод, 0.10 | - |
| 1  | 542995.14 | 2229060.78 | Аналитический метод, 0.10 | - |

**3. Сведения о характерных точках части (частей) границы объекта**

| Обозначение<br>характерных<br>точек части<br>границы | Координаты, м |   | Метод определения<br>координат и средняя<br>квадратическая<br>погрешность положения<br>характерной точки (Mt), м | Описание<br>обозначения<br>точки |
|--|---------------|---|--|----------------------------------|
|  | X             | Y |  |                                  |
| 1  | 2             | 3 | 4  | 5                                |
| -  | -             | - | -  | -                                |

## ОПИСАНИЕ МЕСТОПОЛОЖЕНИЯ ГРАНИЦ ПУБЛИЧНОГО СЕРВИТУТА

ЛЭП 110 кВ "Заря-Полевая"

(наименование объекта)

Московская область, Сергиево-Посадский городской округ

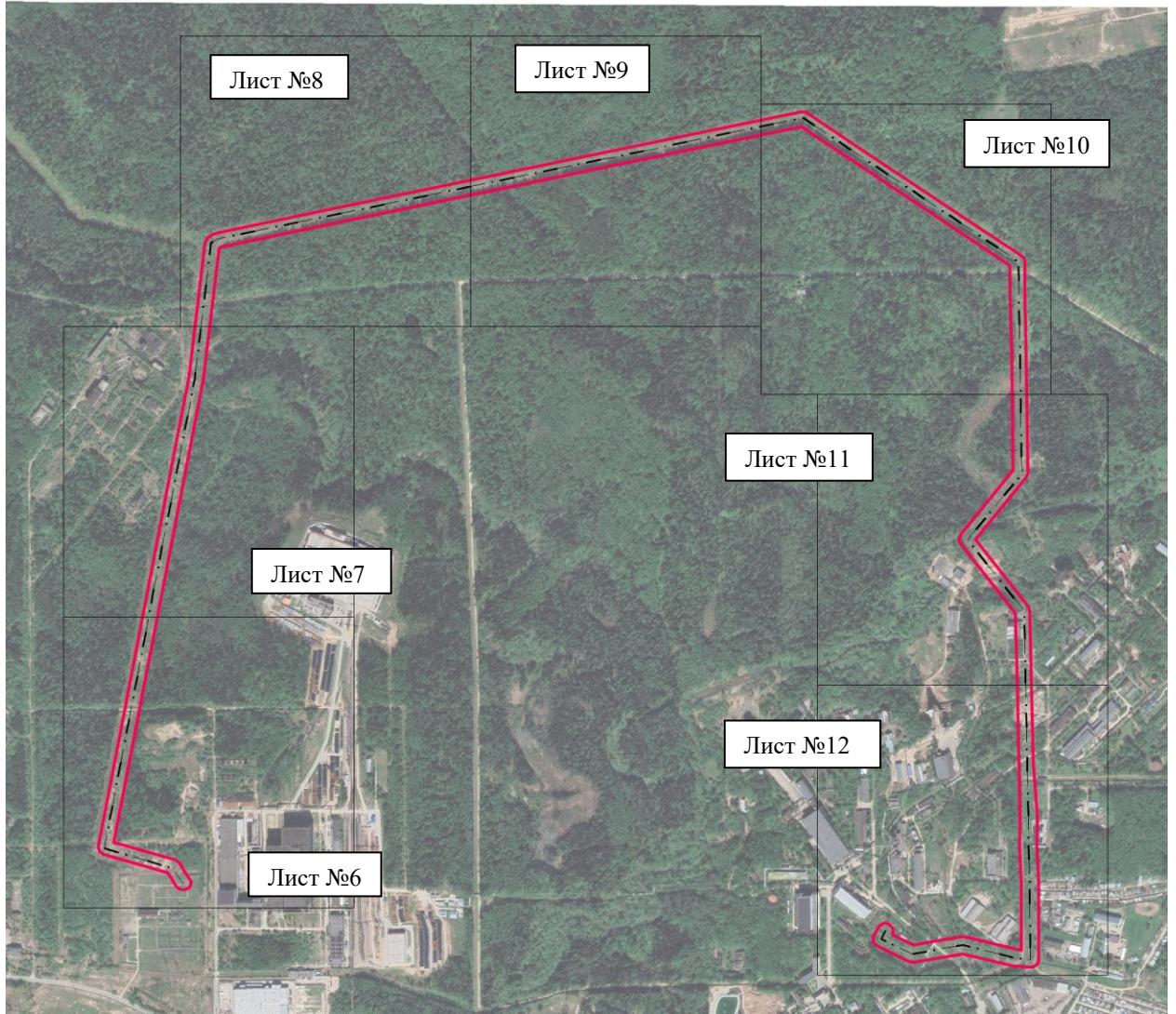

Масштаб 1 : 20 000

**Условные обозначения:**

|   |  |
|---|--|
|  | - граница публичного сервитута объекта электросетевого хозяйства                                       |
|  | -местоположение инженерного сооружения, в целях размещения которого устанавливается публичный сервитут |

Подпись

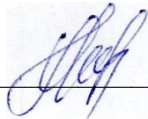

Борщёва Ольга Ивановна/



Дата «22» января 2024 г.

Место для оттиска печати

## ОПИСАНИЕ МЕСТОПОЛОЖЕНИЯ ГРАНИЦ ПУБЛИЧНОГО СЕРВИТУТА

**ЛЭП 110 кВ "Заря-Полевая"**

(наименование объекта)



Масштаб 1 : 5000

**Условные обозначения:**

|               |  |
|---------------|--|
| • 1           | - характерная точка границы публичного сервитута объекта электросетевого хозяйства                     |
| —             | - граница публичного сервитута объекта электросетевого хозяйства                                       |
| :140          | - кадастровый номер земельного участка   |
| —             | - граница земельного участка   |
| 50:05:0110101 | - номер кадастрового квартала  |
| —             | - граница кадастрового квартала  |
| — · — · — · — | -местоположение инженерного сооружения, в целях размещения которого устанавливается публичный сервитут |

Подпись

Борщева Ольга Ивановна/



Дата «22» января 2024 г.

Место для оттиска печати

## ОПИСАНИЕ МЕСТОПОЛОЖЕНИЯ ГРАНИЦ ПУБЛИЧНОГО СЕРВИТУТА

**ЛЭП 110 кВ "Заря-Полевая"**

(наименование объекта)

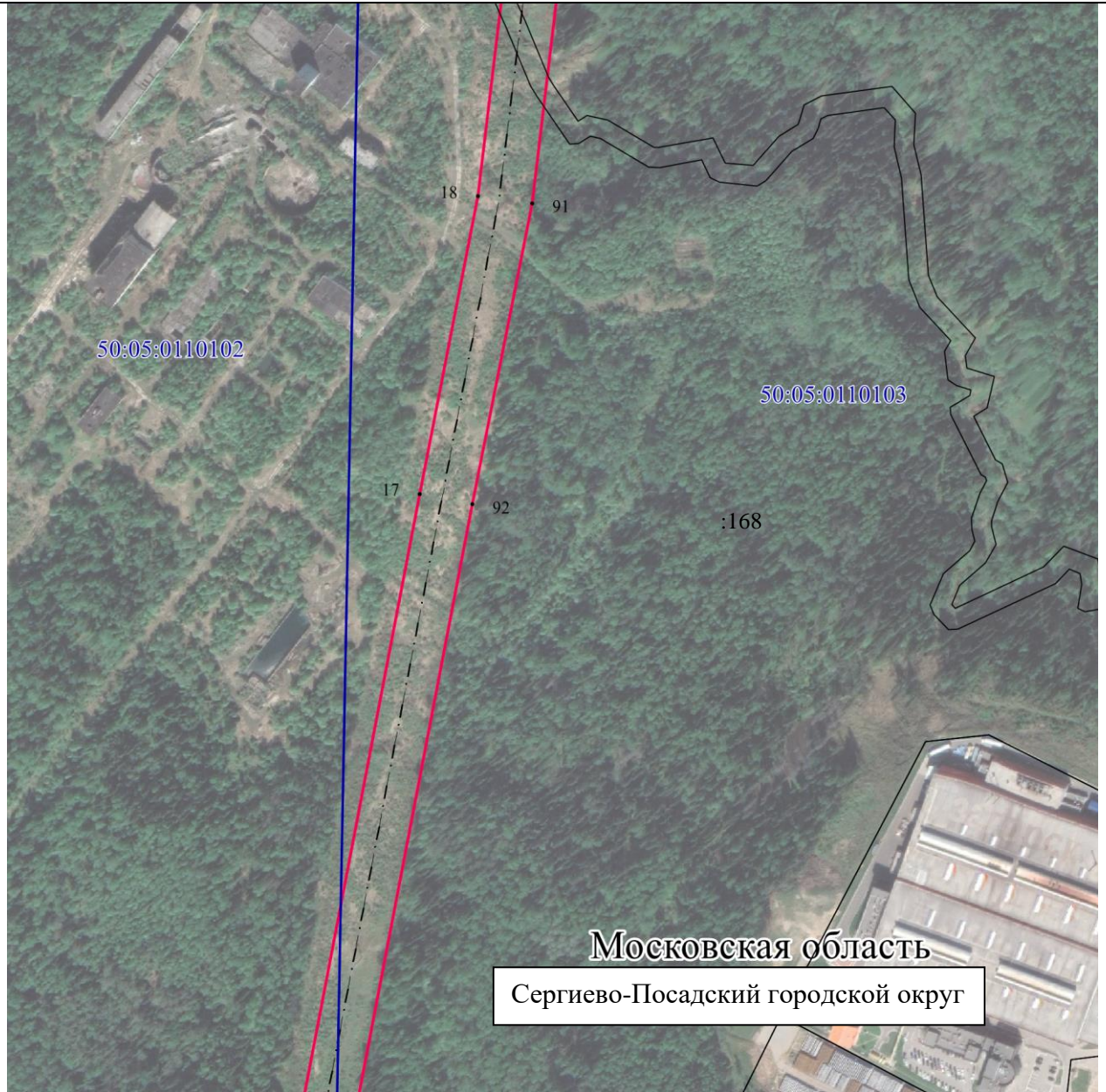

Масштаб 1 : 5000

**Условные обозначения:**

|               |  |
|---------------|--|
| • 1           | - характерная точка границы публичного сервитута объекта электросетевого хозяйства                     |
|               | - граница публичного сервитута объекта электросетевого хозяйства                                       |
| :140          | - кадастровый номер земельного участка   |
|               | - граница земельного участка   |
| 50:05:0110101 | - номер кадастрового квартала  |
|               | - граница кадастрового квартала  |
|               | -местоположение инженерного сооружения, в целях размещения которого устанавливается публичный сервитут |

Подпись

Борщева Ольга Ивановна/



Дата «22» января 2024 г.

Место для оттиска печати

## ОПИСАНИЕ МЕСТОПОЛОЖЕНИЯ ГРАНИЦ ПУБЛИЧНОГО СЕРВИТУТА

**ЛЭП 110 кВ "Заря-Полевая"**

(наименование объекта)



Масштаб 1 : 5000

**Условные обозначения:**

|               |  |
|---------------|--|
| • 1           | - характерная точка границы публичного сервитута объекта электросетевого хозяйства                     |
|               | - граница публичного сервитута объекта электросетевого хозяйства                                       |
| :140          | - кадастровый номер земельного участка   |
|               | - граница земельного участка   |
| 50:05:0110101 | - номер кадастрового квартала  |
|               | - граница кадастрового квартала  |
|               | -местоположение инженерного сооружения, в целях размещения которого устанавливается публичный сервитут |

Подпись

Борщева Ольга Ивановна/



Дата «22» января 2024 г.

Место для оттиска печати



## ОПИСАНИЕ МЕСТОПОЛОЖЕНИЯ ГРАНИЦ ПУБЛИЧНОГО СЕРВИТУТА

ЛЭП 110 кВ "Заря-Полевая"

(наименование объекта)



Масштаб 1 : 5000

**Условные обозначения:**

|               |  |
|---------------|--|
| • 1           | - характерная точка границы публичного сервитута объекта электросетевого хозяйства                     |
|               | - граница публичного сервитута объекта электросетевого хозяйства                                       |
| :140          | - кадастровый номер земельного участка   |
|               | - граница земельного участка   |
| 50:05:0110101 | - номер кадастрового квартала  |
|               | - граница кадастрового квартала  |
|               | -местоположение инженерного сооружения, в целях размещения которого устанавливается публичный сервитут |

Подпись

Борщева Ольга Ивановна/



Дата «22» января 2024 г.

Место для оттиска печати

## ОПИСАНИЕ МЕСТОПОЛОЖЕНИЯ ГРАНИЦ ПУБЛИЧНОГО СЕРВИТУТА

ЛЭП 110 кВ "Заря-Полевая"

(наименование объекта)

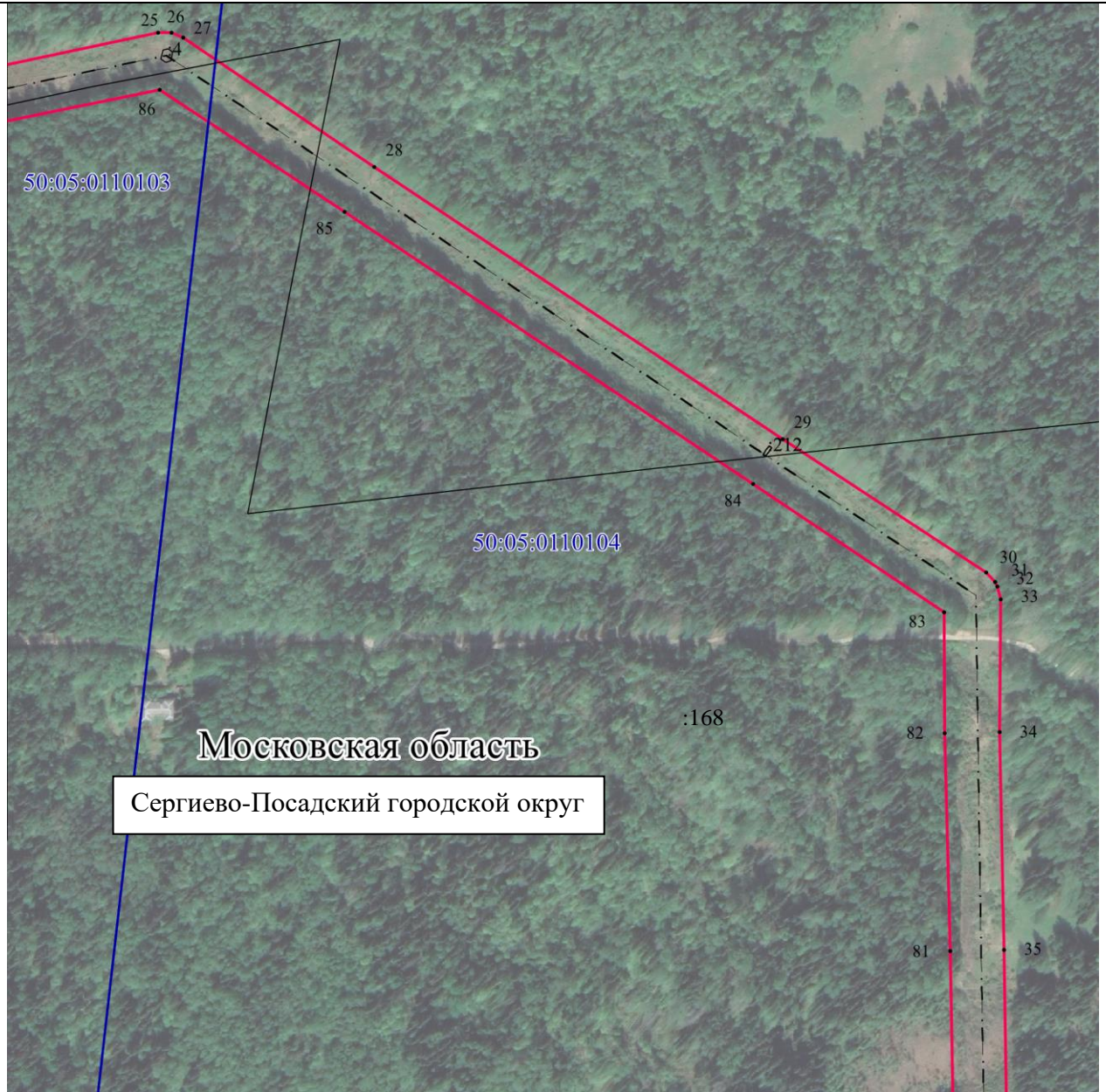

Московская область

Сергиево-Посадский городской округ

Масштаб 1 : 5000

**Условные обозначения:**

|               |  |
|---------------|--|
| • 1           | - характерная точка границы публичного сервитута объекта электросетевого хозяйства                     |
|               | - граница публичного сервитута объекта электросетевого хозяйства                                       |
| :140          | - кадастровый номер земельного участка   |
|               | - граница земельного участка   |
| 50:05:0110101 | - номер кадастрового квартала  |
|               | - граница кадастрового квартала  |
|               | -местоположение инженерного сооружения, в целях размещения которого устанавливается публичный сервитут |

Подпись

/Борщева Ольга Ивановна



Дата «22» января 2024 г.

Место для оттиска печати

## ОПИСАНИЕ МЕСТОПОЛОЖЕНИЯ ГРАНИЦ ПУБЛИЧНОГО СЕРВИТУТА

ЛЭП 110 кВ "Заря-Полевая"

(наименование объекта)

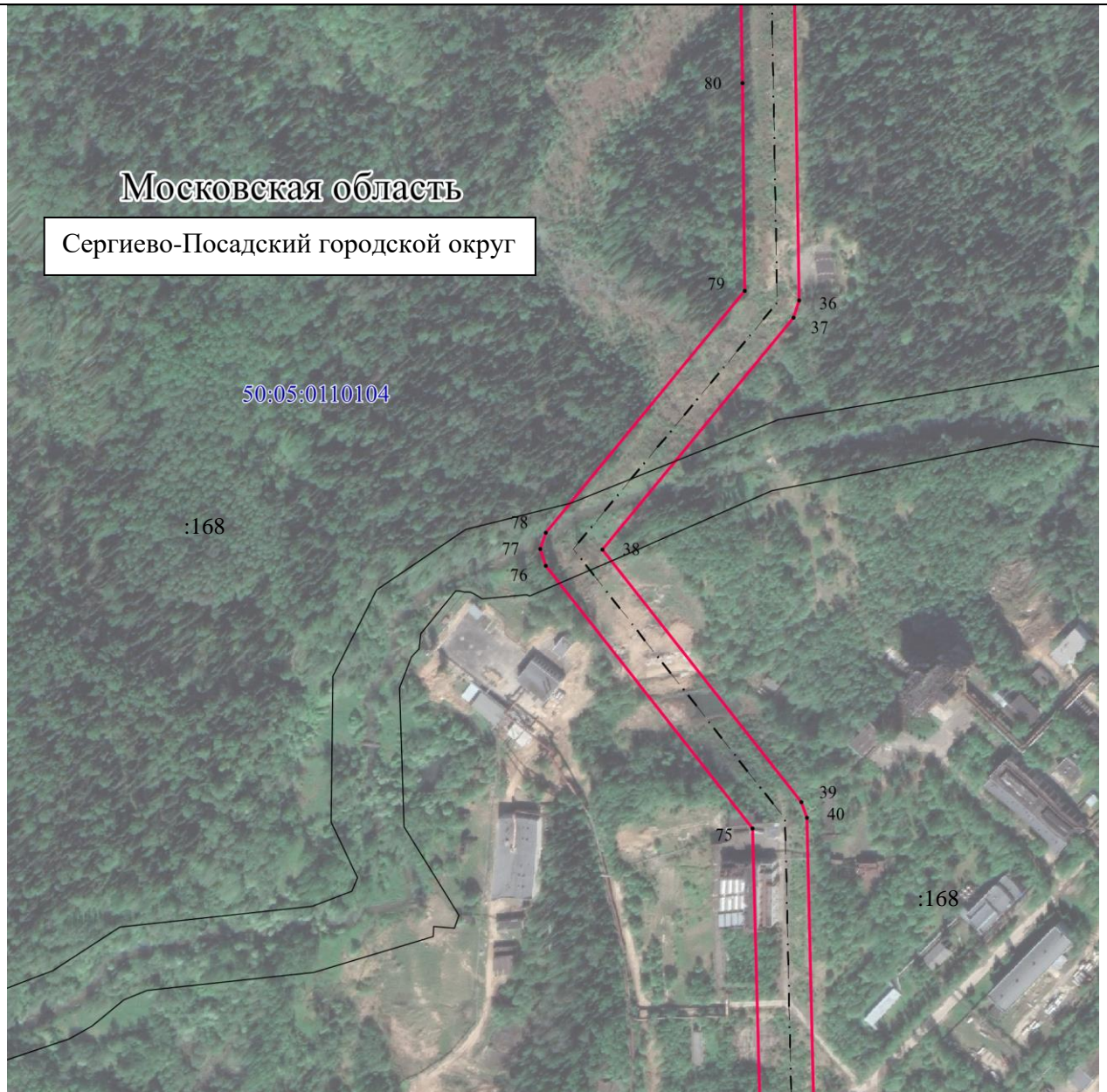

Масштаб 1 : 5000

**Условные обозначения:**

|               |   |
|---------------|---|
| • 1           | - характерная точка границы публичного сервитута объекта электросетевого хозяйства                      |
|               | - граница публичного сервитута объекта электросетевого хозяйства  |
| :140          | - кадастровый номер земельного участка  |
|               | - граница земельного участка  |
| 50:05:0110101 | - номер кадастрового квартала   |
|               | - граница кадастрового квартала   |
|               | - местоположение инженерного сооружения, в целях размещения которого устанавливается публичный сервитут |

Подпись

Борщева Ольга Ивановна/



Дата «22» января 2024 г.

Место для оттиска печати

## ОПИСАНИЕ МЕСТОПОЛОЖЕНИЯ ГРАНИЦ ПУБЛИЧНОГО СЕРВИТУТА

**ЛЭП 110 кВ "Заря-Полевая"**

(наименование объекта)

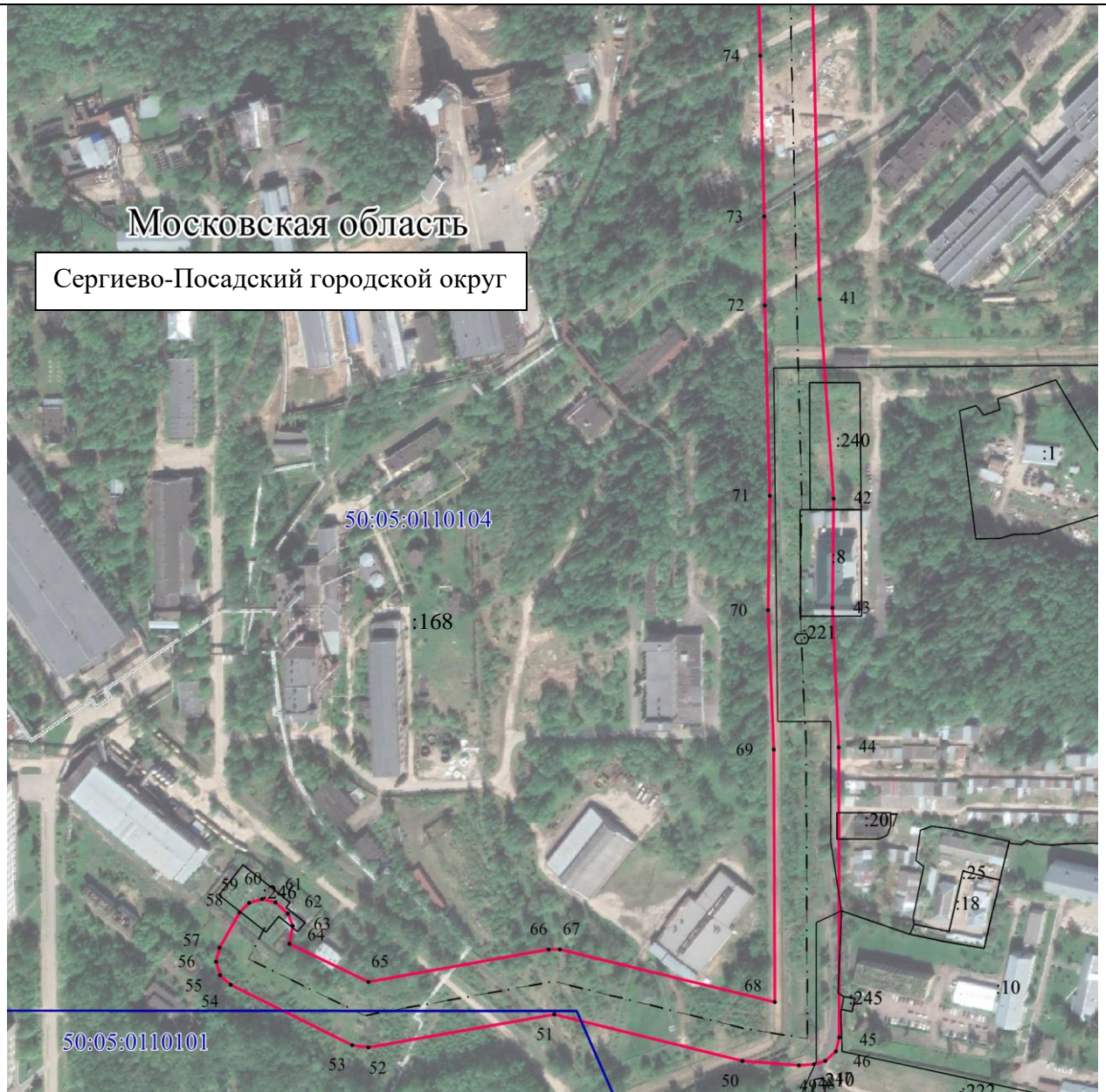

Масштаб 1 : 5000

**Условные обозначения:**

|               |  |
|---------------|--|
| • 1           | - характерная точка границы публичного сервитута объекта электросетевого хозяйства                     |
| —             | - граница публичного сервитута объекта электросетевого хозяйства                                       |
| :140          | - кадастровый номер земельного участка   |
| —             | - граница земельного участка   |
| 50:05:0110101 | - номер кадастрового квартала  |
| —             | - граница кадастрового квартала  |
| — · — · —     | -местоположение инженерного сооружения, в целях размещения которого устанавливается публичный сервитут |

Подпись

Борцова Ольга Ивановна



Дата «22» января 2024 г.

Место для оттиска печати